Anzeiger Konolfingen

GZA / PP 3076 Worb
Nr. 42 – 139. Jahrgang

15. Oktober 2015
Einzelexemplar Fr. 2.50

Offizielles Publikationsorgan für die Gemeinden Arni, Biglen, Bowil, Brenzikofen, Freimettigen, Grosshöchstetten, Häutligen, Herbligen, Kiesen, Konolfingen, Landiswil, Linden, Mirchel, Münsingen, Niederhünigen, Oberdiessbach, Oberhünigen, Oberthal, Oppligen, Rubigen, Schlosswil, Tägertschi, Walkringen, Wichtrach, Worb, Zäziwil

184727

Pflege zuhause?
» unbürokratisch und flexibel
» 24 Std. Pikett (auch Sa/So)
» Pflege, Betreuung und Haushalt
Unsere Leistungen werden von der Grundversicherung aller Krankenkassen übernommen.
SPITEX DELTA zuhören – beraten – pflegen
Tel. 031 721 50 20
www.spitex-delta.ch

186310

peter Spring ag
malerei | gipsserei | spritzwerk
Für Euch springe mir gärn!
Im Schoren 4 I 3645 Gwatt (Thun)
Statthalterstr. 74 I 3018 Bern
Spillstattstr. 21a I 3818 Grindelwald
www.peterspring.ch
Thomas Krebs
Mitinhaber / Geschäftsführer
wohnhaft in Kiesen, 079 334 76 73

Amtlicher Teil

Gemeindeverbände

189686

Aufhebung Reihengräber, Reihen 1 – 4, Gräberfeld Nordseite der Kirche Besinnungsfeier von Samstag, 9. Januar 2016

Gestützt auf Artikel 19 des Bestattungs- und Friedhofreglements wird nachstehende Aufhebung bekannt gegeben.

Der Vorstand hat beschlossen, die Reihengräber, Reihen 1 – 4, des **Gräberfeldes Nordseite der Kirche** (Bestattungen 1987 bis 1989) **aufzuheben.** Die betroffenen Angehörigen werden gebeten, die Grabmäler und Pflanzen bis spätestens Freitag, 29. Januar 2016 zu entfernen, sofern sie darauf Anspruch erheben.

Aus Anlass der bevorstehenden Aufhebung der bezeichneten Reihengräber lädt das Pfarrteam der Kirchgemeinde Wichtrach und der Gemeindeverband Bestattungs- und Friedhofwesen zu einer Besinnungsfeier ein.

Sie findet statt am
Samstag, 9. Januar 2016, um 11 Uhr, auf dem Friedhof und in der Kirche

Herzlich eingeladen sind Angehörige, die von der Aufhebung der Gräber betroffen sind.

Für Auskünfte stehen zur Verfügung:
Für die Aufhebung der Gräber
Friedhofgärtner Gfeller Bendicht, Natel 079 641 70 09
Für die Besinnungsfeier
Pfarrer Galli Christian, Tel. 031 781 02 65
Für das Administrative
Sekretärin Burri Kathrin, Tel. 031 780 20 83

Wichtrach, 1. Oktober 2015

Gemeindeverband
Bestattungs- und Friedhofwesen
Kiesen-Oppligen-Wichtrach
Kirchgemeinde Wichtrach

189771

Gemeindeverband für Friedhofwesen Oberdiessbach (GFFO)

Ordentliche Versammlung
Dienstag, 17. November 2015, 20 Uhr im Kirchgemeindehaus (vor der Versammlung der Ref. Kirchgemeinde Oberdiessbach)

Traktanden
1. Genehmigung Protokoll der Versammlung vom 26. Mai 2015
2. Genehmigung Voranschlag Laufende Rechnung 2016
3. Bewilligung Investitionskredit Katafalke (Aufbahrungsinstallation)
4. Orientierungen
5. Umfrage und Verschiedenes

Das Protokoll der Versammlung vom 26. Mai 2015 und der Voranschlag Laufende Rechnung 2016 liegen ab 16. Oktober 2015 bei den Gemeindeverwaltungen Brenzikofen, Freimettigen, Herbligen und Oberdiessbach sowie im Foyer des Kirchgemeindehauses zur Einsichtnahme auf.
Protokoll und Traktanden sind auch auf www.friedhof-oberdiessbach.ch.

Rechtsmittelbelehrung:
Beschlüsse der Versammlung können beim Regierungsstatthalteramt Bern-Mittelland, Poststrasse 25, 3071 Ostermundigen, mit Beschwerde (schriftlich und begründet) angefochten werden. Die Beschwerdefrist beträgt 10 Tage für Wahlgeschäfte und 30 Tage für die übrigen Geschäfte und beginnt am Tag nach der Versammlung (Art. 65 ff. Gesetz über die Verwaltungsrechtspflege VRPG). Wir verweisen in diesem Zusammenhang auf die Rügepflicht gemäss Art. 49a Gemeindegesetz.

Zu dieser Versammlung sind alle Stimmberechtigten freundlich eingeladen.

Oberdiessbach,
Oktober / November 2015

Der Vorstand Gemeindeverband GFFO

189772

Gemeindeverband für Friedhofwesen Oberdiessbach (GFFO)

Information
Wegen Bauarbeiten ist die Aufbahrungshalle auf dem Friedhof Haslifeld von Oktober 2015 bis Februar/März 2016 nur mit Einschränkungen benützbar.
Wir bitten um Verständnis.

Der Vorstand
www.friedhof-oberdiessbach.ch

189862

GEMEINDEVERBAND ARA

Region Unteres Kiesental
Sekretariat Monika Bühler
3633 Amsoldingen
Tel. 033 341 21 70

97. Abgeordnetenversammlung (AV)
Mittwoch, 18. November 2015, 20 Uhr
im Restaurant Linde, 3673 Linden (031 771 03 17)

TRAKTANDEN
1. Einleitung, Bestimmung Stimmenzähler
2. Genehmigung Protokoll der 96. Abgeordnetenversammlung vom 24. Juni 2015
3. Voranschlag 2016
   3.1 Erläuterungen zum Voranschlag 2016; Diskussion
   3.2 Genehmigung
4. Information Abrechnung V-GEP
5. Informationen zum Finanzplan 2016 – 2020
6. Orientierung Überprüfung Reglement über den Kostenverteiler (RKV)
7. Orientierungen
8. Verschiedenes

Die Unterlagen zu den Traktanden liegen bis 30 Tage vor der Abgeordnetenversammlung in den Verwaltungen der Verbandsgemeinden Brenzikofen, Herbligen, Jaberg, Kiesen, Linden, Oberdiessbach und Oppligen auf.

Allfällige Beschwerden sind binnen 30 Tagen beim Regierungsstatthalteramt Bern-Mittelland, Poststrasse 25, 3071 Ostermundigen einzureichen.

Das Referendum gegen Beschlüsse der Abgeordnetenversammlung kann binnen 30 Tagen nach der Veröffentlichung beim Gemeindeverband eingereicht werden. Die Abgeordnetenversammlung ist öffentlich. (Art. 19, Abs. 1 OGR)

Kiesen, 12. Oktober 2015

Der Präsident: Herbert Riem

Politische Gemeinden

Arni

www.arnibe.ch

Keine Publikationen

Biglen

www.biglen.ch

Keine Publikationen

Bowil

www.bowil.ch

189725

Sanierungsarbeiten SBB / Sperrung Bahnübergang

Gemäss Mitteilung der SBB müssen beim Bahnhof Bowil die Geleise saniert werden. Aus diesem Grund ist der Bahnübergang beim Bahnhof Bowil *vom Dienstag, 20. Oktober 2015, 20 Uhr, bis Mittwoch, 21. Oktober 2015, 12 Uhr durchgehend gesperrt.* Die Umfahrung ist via Dorf und Bori möglich. *Für Fussgänger ist der Bahnübergang ab Mittwoch 21. Oktober 2015, 5 Uhr begehbar.*

Besten Dank für die Kenntnisnahme.

8. Oktober 2015

Gemeindeverwaltung Bowil

189688

Baupublikation
BG Nr.: bbew 297/2015

Bauherrschaft: Auto Berger AG, Gewerbestrasse 1, 3533 Bowil

Projektverfasser: Gebr. Bärtschi AG, Mühlebachweg 5, 3506 Grosshöchstetten

Bauvorhaben: Neubau überdachter Waschplatz (Südost), Erstellen eines Einstellraumes (Nordost), Einbau von Rasengittersteinen als Grünfläche

Standort: Bowil, Gewerbestrasse 1, Parzelle Nr. 1114, Gewerbezone, Koordinaten: 619'920/194'530

Gewässerschutzmassnahme: Die Entwässerung erfolgt im Trennsystem Gewässerschutzbereich A

Beanspruchte Ausnahme: Unterschreitung des Strassenabstandes, Art. 10 BR

Auflagestelle: Gemeinde-/Bauverwaltung Bowil, Alte Hauptstrasse 7, 3533 Bowil

Einsprachefrist: bis und mit 9. November 2015

Einsprachestelle: Regierungsstatthalteramt Bern-Mittelland, Poststrasse 25, 3071 Ostermundigen.

Es wird auf die Gesuchsakten und die aufgestellten Profile verwiesen. Einspra-chen und Rechtsverwahrungen sind schriftlich und begründet im Doppel bei der Einsprachestelle einzureichen, ebenfalls allfällige Begehren um Lastenausgleich.

Lastenausgleichsansprüche, die nicht innert der Einsprachefrist angemeldet werden, verwirken.

Kollektiveinsprachen und vervielfältigte oder weitgehend identische Einspra-chen haben anzugeben, wer die Einsprechergruppe rechtsverbindlich zu vertreten befugt ist (Art. 35b Baugesetz).

Ostermundigen, 8. Oktober 2015

Regierungsstatthalteramt
Bern-Mittelland

Brenzikofen

www.brenzikofen.ch

189722

Baupublikation

BG Nr.: bbew 379/2015

Bauherrschaft: Cornel und Sandra Geisser, Bällizstrasse 1, 3671 Brenzikofen

Projektverfasser: Holzbau Rüedi AG, alte Bernstrasse 20, 3205 Gümmenen

Bauvorhaben: Neubau Einfamilienhaus mit Doppelgarage, Wärmeentzug mittels Erdwärmesonden

Parzelle-Nr.: 440, Standort: Brenzikofen, Bällizstrasse, Wohnzone B, Koordinaten: 613'698/185'138

Hinweis:
Das Bauvorhaben erfordert eine Wasserbaupolizeibewilligung.

Gewässerschutzmassnahme:
Schmutzwasser: Anschluss an die Gemeindekanalisation / ARA

Meteorwasser: Einleitung in den Vorfluter
Gewässerschutzbereich B

Beanspruchte Ausnahme:
– Baute in Waldnähe, Art. 25 KWaG

Auflagestelle: Gemeinde-/Bauverwaltung Brenzikofen, Schulhausstrasse 2, 3671 Brenzikofen

Einsprachefrist: bis und mit 9. November 2015

Einsprachestelle: Regierungsstatthalteramt Bern-Mittelland, Poststrasse 25, 3071 Ostermundigen.

Es wird auf die Gesuchsakten und die aufgestellten Profile verwiesen. Einsprachen und Rechtsverwahrungen sind schriftlich und begründet im Doppel bei der Einsprachestelle einzureichen, ebenfalls allfällige Begehren um Lastenausgleich.

Lastenausgleichsansprüche, die nicht innert der Einsprachefrist angemeldet werden, verwirken.

Kollektiveinsprachen und vervielfältigte oder weitgehend identische Einsprachen haben anzugeben, wer die Einsprechergruppe rechtsverbindlich zu vertreten befugt ist (Art. 35b Baugesetz).

Ostermundigen, 8. Oktober 2015

Regierungsstatthalteramt
Bern-Mittelland

Freimettigen

www.freimettigen.ch
E-Mail: info@freimettigen.ch

189852

Gemeindeverwaltung geschlossen

Die Gemeindeverwaltung bleibt vom *20. bis 30. Oktober 2015 geschlossen.* In dringenden Fällen wenden Sie sich bitte an den Gemeindepräsidenten, Arthur Vifian, Haslistrasse 3, 3510 Freimettigen, Tel. Privat 031 791 16 05 oder Mobile 079 651 02 33. Besten Dank.

Der Gemeinderat

189851

Ordentliche Versammlung der Einwohnergemeinde

Donnerstag, 19. November 2015, *20 Uhr* im Schulhaus Freimettigen

Traktanden
1. Jungbürgerehrung
2. Gesamterneuerungswahlen:
   – Wiederwahl 5 Gemeinderatsmitglieder
   – Wiederwahl Gemeindepräsident
   – Wiederwahl Vize-Gemeindepräsidentin
   – Neuwahl / Wiederwahl 4 Schulkommissionsmitglieder
   – Wiederwahl Rechnungsprüfungsorgan

Fortsetzung Seite 4

184366

SONDER VERKAUF
bis 7. Nov. 2015
HÜSLER NEST ™
Hüsler Nest Schreinerei
P. Jenni AG – Oberdiessbach
031 771 01 11 | www.jenniag.ch

184478

Weinkultur seit 1922
vennerhus weine
Der Weinprofi in Ihrer Nähe!
Laden-Öffnungszeiten
Mo., Di., Do., Fr.
7.30-12.00 und 13.30-18.30 h
Mi 7.30-12.00 h
Sa 8.00-16.00 h
Dorfstrasse 14
3506 Grosshöchstetten
Tel. 031 711 15 75
www.vennerhus.ch

Wir beschatten Sie ...
- Sonnenstoren
- Lamellenstoren
- Rollladen
- Sicherheits Storen
- Innen Beschattungen
184676
031/839 32 87
031/721 15 11
Sonne ist geil...
Schneiter-Storen AG
WORB
031 839 32 87
BERN
SCHATTEN MIT SYSTEM
...Schatten ist cool!
Neumontagen + Reparaturen
www.schneiter-storen.ch

189317

Wir feiern 20 Jahre
Live Musik, Glücksrad, Ballonwettbewerb, Clown und viele attraktive Angebote
JUBILÄUMSFEST
22.–24. OKTOBER 2015
MIGROS Einkaufscenter
MÜNSINGEN

Notfallnummern

Sanitätsnotruf	144
Feuerwehrnotruf	118
Polizeinotruf	117
Strassenhilfe	140
Die Dargebotene Hand	143
Vergiftungsnotfälle	145
Kindernotruf	147

Ärztlicher Notfalldienst/MEDPHONE

1. Hausarzt anrufen
Band abhören für Stellvertretung.
Falls keiner der Ärzte erreichbar ist:

2. Notfallnummer wählen
0900 57 67 47 (ab Festnetz: Fr. 1.98/Min.)

weitere Notfalldienste auf Seite 6

Gottesdienste

Sonntag, 18. Oktober 2015

Kirchgemeinde Biglen 189853
www.refbi.ch

Kirche Biglen
Sonntag, 9.30 Uhr: Erntedankgottesdienst mit Pfrn. Johanna Spittler und der **Trachtengruppe Biglen.** Thema: «Vom Guten das Beste!», 2. Kor. 9, 6–15. **Kirchenschmuck Verein gfb, gemeinsam für biglen.** Herzliche Einladung zum anschliessenden **Kirchenkaffee** mit Most und Züpfe.

Kirche Landiswil
Sonntag: kein Gottesdienst – herzliche Einladung nach Biglen.

Kirchgemeinde Grosshöchstetten 189845
Freitag, 16. Oktober, 17 Uhr
Kirche Bowil
Fyre mit de Chlyne zu Erntedank. Thema: ‚Ds Läbe ime Öpfuboum'. Mit anschliessendem einfachen Znacht. Pfrn. R. Zürcher und Team. Orgel: C. Fuhrer.

Kirche Grosshöchstetten
Fyre mit de Chlyne
Sonntag, 18. Oktober, 9.30 Uhr, Erntedankgottesdienste

Kirche Bowil
mit Taufe, Pfrn. R. Zürcher und C. Fuhrer, Orgel. Musikalische Mitgestaltung: Jodlerklub Bowil.

Kirche Grosshöchstetten
mit Taufen und Abendmahl, Pfr. Leuenberger und J. Pasquier, Orgel; Trachtengruppe Grosshöchstetten; KUW 3. Klasse mit E. Reichen, Katechetin. Lieder: 540, 1.2.4; 184, 1.2.4.5; 321, 1–3; Anschl. Kirchen-Apéro.
Donnerstag, 22. Oktober, 19 Uhr, BeSinnung nach Taizé mit Liedern, Musik und Stille im Kirchensäli Grosshöchstetten.

Kirche Zäziwil
mit Abendmahl und der KUW 3. Klasse, Pfr. H. Doepner und H. Balmer, Orgel. Mitwirkung: Gemischter Chor Zäziwil.

Kirche Konolfinge 189846
Freitag, 16. Okt., 9.05 Uhr: Stille Zeit, *im KGH (Saal OG)*
Samstag, 17. Okt., 10 Uhr: Chinder-Chilche Holz
Sonntag, 18. Okt., 9.30 Uhr *im KGH:* Gottesdienst (Pfr. S. Burger; Orgel: M. Manion) zum Thema: **«Vom Sauerteig der Liebe»** (Matth. 13,33). Kollekte für Stiftung Sinnovativ, Bern. **Kinderhüte «ChonuSitter»** während dem Gottesdienst
9.30 Uhr: Sunntigschuel Kirchgemeindehaus
9.30 Uhr: Sunntigschuel Häutligen
Donnerstag, 22. Okt., 16.15 Uhr: Domino Niederhünigen
www.konolfingen.org

Kirchgemeinde Linden 189762
Samstag: 8.45 Uhr, KGH, Frouezmorge (Fair streiten, mit M. Riwar). *Anmeldung im Pfarramt 031 771 01 61 (bis Do-Abend).*
Sonntag: 9.30 Uhr, Gottesdienst (Pfr. B. Weber).

Mehr Infos: www.kirche-linden.ch.

Kirchgemeinde Münsingen
www.ref-muensingen.ch 189808
Alle Veranstaltungen und/oder Detailinformationen siehe Gemeindeseiten reformiert. oder Homepage.

Münsingen
Fyre mit de Chlyne (ökumenische Kleinkinderfeier): Samstag, 17. Okt., 10.30 Uhr, kath. Kirche. Pfrn. G. Allemann Heuberger, F. Klingenbeck und Team.
Gottesdienst: Sonntag, 18. Okt., 10 Uhr, Kirche, Pfr. M. Zürcher. Mitwirkung MG Brass Band Münsingen.
Informationsabend zur Gemeindereise nach Andalusien: Mittwoch, 21. Okt., 19.30 Uhr, im Saal des Kirchgemeindehauses.
3M – Männer-Meeting-Münsingen: Donnerstag, 22. Okt., 14 Uhr, Kirchgemeindehaus.
Vortragsreihe «Entscheidungen»: Donnerstag, 22. Okt., 19.30 Uhr, Kirchgemeindehaus. «Entscheidungen, noch bevor das Leben begonnen hat.» Pränatale Diagnostik und ihre Herausforderungen für werdende Eltern. Referat: Dr. med. Judit Pòk Lundquist, Frauenärztin. Offene Diskussion. Moderation: Pfr. Markus Zürcher.

Psychiatriezentrum PZM
Gottesdienst zum Erntedank: Sonntag, 18. Okt., 9.30 Uhr, Casino, Pfr. Ph. Ammann. Mitwirkung Posaunenchor.

Rubigen/Kleinhöchstetten
Gottesdienst zum Erntedank: Sonntag, 18. Okt., 9.30 Uhr, Kirche, Pfr. Ch. Beutler. Mitwirkung Freizytchörli Aaretal. Mit Kinderhüeti.

Kirche Oberdiessbach 189875
Freitag, 16. Oktober, 9.05 Uhr: **Andacht** im Chor der Kirche
Sonntag, 18. Oktober, 9.30 Uhr: **Gottesdienst** mit Pfr. D. Meister. Organist: S. Waber. Liedteil. Predigt: «Darum nehmt einander an, wie auch Christus euch angenommen hat, zur Ehre Gottes!» Röm 15,7
Kollekte für Tearfund (christl. Entwicklungs- und Nothilfeorganisation). Kirchenkaffee
Ab 9.15 Uhr: **«Chinder-Arche»:** Kinderhüte im KGH
9.30 Uhr: **Sonntagsschule** im KGH
9.30 Uhr: **«Come-in»** (Jugendgottesdienst 6.–8. Klässler) im KGH
Stellvertretung: Weiterbildung Pfr. H. Zaugg 18. bis 22. Oktober, Vertretung Pfr. D. Meister
www.kirche-oberdiessbach.ch.

Kirche Schlosswil 189536
Sonntag, 18. Oktober
9.30 Uhr, **Erntedankgottesdienst,** Schulhaus Oberhünigen, Pfr. A. Zingg, Klavier L. Gäumann.
Mitwirkend **Männerchor Schlosswil** und die **Samschtigschiuche Oberhünigen.**

Mittwoch, 21. Oktober
14 Uhr, **Seniorennachmittag,** Wildeneybad, Bowil

Kirche Walkringen 189534
Donnerstag, 15. Oktober, 19.30 Uhr, Restaurant Sternen: Stammtisch.
Freitag, 16. Oktober, 9 bis 11 Uhr, Sternenzentrum: Erzählcafé.
Samstag, 17. Oktober, 14 bis 17 Uhr, Sternenzentrum: Jungschar.
Sonntag, 18. Oktober, 10 Uhr: Ökumenischer Erntedank-Gottesdienst auf dem Bauernhof der Familie Franziska und Stefan König, Schwendi, Pfarrer Peter Raich und Manuel Simon, kath. Kirche Konolfingen. Musikalische Umrahmung: Länlderkapelle Kari Ulrich. Erntedank-Tisch und Apéro vom Frauenverein.
www.kirche-walkringen.ch

Kirche Wichtrach 189856
Freitag, 16. Oktober, 14 Uhr im Stöckli: Frauenlesegruppe
Sonntag, 18. Oktober, 9.30 Uhr in der Kirche: Einschreibegottesdienst für alle ErstklässlerInnen aus Kiesen, Oppligen und Wichtrach. Gestaltung: Katechetin Regula Birnstiel und KUW-Mitarbeiterin Edith Hostettler. An der Orgel: Radostin Papasov

Besuchen Sie uns im Internet www.kirche-wichtrach.ch

Kirche Worb/Rüfenacht 189810
Erntedankgottesdienst in Rüfenacht: Sonntag, 18. Oktober, 9.30 Uhr. Gottesdienst mit Taufen zu 5. Mose 26,1–11. Pfarrer Stefan Wälchli; Männerchor Rüfenacht-Allmendingen; Katrin Günther, Kirchenmusikerin; Landfrauen. Bei schönem Wetter findet der Gottesdienst im Freien beim Kirchgemeindehaus Rüfenacht statt, bei schlechtem Wetter in der Kirche Rüfenacht.
Mittwuchträff: Mittwoch, 21. Oktober, 14 Uhr, Kirchgemeindehaus Worb. Informationsveranstaltung «Gut geschlafen»? Schlaf-/Wachstörungen im Alter. Referent: Dr. med. Michael Oberholzer, Assistenzarzt Uniklinik für Neurologie, Inselspital Bern und weitere Fachpersonen.

Weitere Angaben zu den Gottesdiensten und zu den Anlässen finden Sie in der **Gemeindeseite «reformiert.»** oder unter **www.ref-kircheworb.ch.**

Katholische Kirche in Konolfinge 188902
Samstag, 17. Oktober, 18 Uhr Kommunionfeier
Sonntag, 18. Oktober, 10.30 Uhr Kommunionfeier
www.kathbern.ch/konolfingen

Katholische Kirche in Münsingen 189510
Samstag, 17. Oktober, 10.30 Uhr Fyre mit de Chlyne
Sonntag, 18. Oktober, 10.30 Uhr Gottesdienst (F. Klingenbeck)
www.kathbern.ch/muensingen

Freie evangelische Gemeinde 189417
Grosshöchstetten, Kapellenweg 6
siehe **www.kapelle.ch**
Donnerstag, 15. Oktober, 14 Uhr Senioren-Nachmittag
Freitag, 16. Oktober, 17.45 Uhr Unterricht in der FEG
Samstag, 17. Oktober, 14 Uhr Jungschi/Ameisli
Sonntag, 18. Oktober, 9.30 Uhr Gottesdienst Predigt: J. Bigler, KidsTreff/Kinderhort, Gemeindekafi
14 Uhr Open Home
Dienstag, 20. Oktober, 19.30 Uhr BIBEL-FORUM mit R. Wiskin

Münsingen Salem, Sonnhaldeweg 2
www.feg-muensingen.ch 189033
Sonntag, 18. Oktober, 9.30 Uhr Erntedank-Gottesdienst mit Essen, Kinderhort
Donnerstag, 22. Oktober, 11 Uhr Senioren-Mittagessen

Evangelisches Gemeinschaftswerk 189596
Konolfingen, Bernstrasse 7
Sonntag, 18. Oktober, 9.30 Uhr: Lob-, Dank und Fürbittegottesdienst mit Kinderhüte

Freie Missionsgemeinde
Grosshöchstetten 189597
Mühlebachweg 13
www.fmg-grosshoechstetten.ch
Sonntag, 18. Oktober, 9.30 Uhr Gottesdienst in der FEG
Dienstag, 20. Oktober, 14 Uhr Gemeinschaftsnachmittag

Münsingen, Sägegasse 11 188976
Begegnungszentrum
www.fmg-muensingen.ch
Fr., 16. Oktober, 20 Uhr: BeZ Youth (ab Schulaustritt
Sa./So. 17./18. Oktober, Gemeindewochenende
Do., 22. Oktober 14 Uhr: Treffen 50Plus
Do., 22. Oktober 20 Uhr: Mitgliederversammlung

Evangelisch-methodistische Kirche Worb 189879
Worb, Paradiesweg 1
Sonntag, 18. Oktober, 9.30 Uhr: Gottesdienst mit Kinderhüte.
www.emk-worb.ch

BewegungPlus «Evangelische Freikirchen»
BewegungPlus Konolfingen 189618
Fr., 16. Oktober, 19 Uhr **Heilungsabend.**
So., 18. Oktober, 9.30 Uhr **Gottesdienst.**
Di., 20. Oktober, 14 Uhr **Senioren-Treff.** Burgdorfstrasse 10,
www.chummulueg.ch

BewegungPlus Münsingen 188929
Sonntag, 18. Oktober, **10 Uhr** Gottesdienst, Sägegasse 11, Münsingen
www.bewegungplus-muensingen.ch

Christliche Gemeinde Worb (CGW) 189624
Sonntag, 18. Oktober, 9.30 Uhr Lobpreis-Gottesdienst mit AM im Sonnhalde-Zentrum, Vechigenstr. 29
www.bewegungplus-worb.ch

Christliches Zentrum Thalgut, 3114 Wichtrach 189775
Fr., 16. Oktober ab 9 Uhr Gebet-Tag, 19.30 Uhr Gebetsabend
Sa., 17. Oktober 19.30 Uhr Uguee-Abend
So., 18. Oktober 10 Uhr Familien-GD, keine So.-Schule kein KiGo nur Hort

Christliche Gemeinde Anker
Oberdiessbach, Industriestrasse 4 189082
Freitag, 16. Oktober, 5.30 Uhr Frühgebet
Sonntag, 18. Oktober, 9.30 Uhr Erntedank-Gottesdienst mit anschliessendem gemeinsamen Mittagessen, Kids-Treff und Kinderhort
Montag, 19. Oktober, 20 Uhr Gemeindegebet

Alttäufergemeinde Aebnit, Bowil 189835
Donnerstag, 15. Oktober Gebätsträff 20 Uhr
Sonntag 18. Oktober Erntedankgottesdienst mit Kinderprogramm 10 Uhr
Weitere Infos:
http://emmental.menno.ch

Evang. Freikirchliche Gemeinde 189595
Linden, Ried:
Freitag, 16. Oktober, 14 Uhr In Gemeinschaft älter werden mit Giancarlo Voellmy
19.30 Uhr Exodus
Samstag, 17. Oktober, 14 Uhr Sanaclub
Sonntag, 18. Oktober, 13.30 Uhr Gottesdienst; Predigt: Cédric Brügger, EFG Bern

christliche Gemeinde «Zentrum Kreuz» 189864
Rohrstrasse 44, Biglen

Do., 15. Okt., 20 Uhr: **Frauentreffen**
Sa., 17. Okt., 14 bis 17 Uhr: **Jungschar**
Sa., 17. Okt., 20 Uhr: **Jugendgruppe**
So., 18. Okt., 10 Uhr: **Gottesdienst** mit Kinderprogramm

Infos: Telefon 034 461 00 48 oder www.bern-ost.ch

Gemeinde für Christus 189833
Herbligen, Wydibühl
So., 18. Oktober, 19.45 Uhr Gottesdienst
Tel. 031 770 71 55

Oberhünigen, Lochmatt
So., 18. Oktober, 10 Uhr Gottesdienst und Sonntagschule
Tel. 031 791 13 64

Worb, Gewerbehaus Bollstrasse 61
So., 18. Oktober, 17 Uhr Gäste-Gottesdienst mit Nachtessen
Tel. 031 839 55 61

Heilsarmee 187972
Schulhausgasse 20, Münsingen

So.,18.10., 9.30 Uhr ***Gottesdienst*** *mit Lt.L.Schenk; Sonntagschule*
Sa., 17.10., 10 Uhr ***Herbstbrunch***

Telefon 031 721 13 32
www.heilsarmee-muensingen.ch

Kaufe Ihr Auto ab Platz
Alle Marken: Autos, Busse, Lieferwagen, Jeep. Kilometer und Zustand egal. Fairer Preis, wird bar bezahlt und auf Wunsch gratis abgeholt. Immer erreichbar, auch Sa/So.
Mobile 079 667 68 66 184628

Zahntechnisches Labor AP189558
Zahnprothesen-Reparatur
zuverlässig, beste Qualität, preiswert
Abend u. Wochenende nach Absprache
3114 Wichtrach Tel. 031 781 17 15

Draussen ist wie Drinnen – die Pergola
Der Sonnen-, Sicht- und Wetterschutz

T. 033 359 80 80 www.storama.ch STORAMA OUTDOOR LIVING

Rechts- und Budgetberatung 187047
Frauenverband Berner Oberland
Untere Hauptgasse 14, 3601 Thun.
Telefon 033 222 42 66.
www.frauenverband-berneroberland.ch

KOT189703
Wir kaufen Ihr Auto!
Alle Marken: Autos, Busse, Jeep, Lieferwagen und Motorräder, Kilometer und Zustand egal. Guter Preis, wird bar bezahlt und auf Wunsch abgeholt.
Auch Sa/So
Mobile 079 432 82 31 / 076 417 57 57

Schweizerisches Rotes Kreuz Bern-Emmental
Rotkreuz-Notruf
Der Rotkreuz-Notruf!
Ihre Lösung für Selbständigkeit, Unabhängigkeit und Sicherheit!
Gerne zeigen wir Ihnen unsere Angebote für
zu Hause und unterwegs
24-Std.-Notrufzentrale
Fachkundige Beratung und Betreuung durch unsere Mitarbeiterinnen
Frau Dora Müller
Telefon 079 173 09 43
dora.mueller@srk-emmental.ch
www.srk-bern.ch
xzx KOT42767

BK50228
Berufliche Weiterbildung:
CNC-Fräsen
Im 15-Tage-Blockkurs erlernen Sie alle wichtigen Befehle der CNC-Technik auf der Steuerung Siemens 820 via Programmiersystem. Während des Kurses werden Werkstücke auf einer CNC-Fräsmaschine bearbeitet.
Nächster Kurs:
9. – 27. November 2015 in Burgdorf
Zeit:
Montag bis Freitag, 8.00 – 13.00 Uhr
Anmeldung bis 4. November 2015 unter *info@sommer-feinmechanik.ch*
xzx

184364
Häuselmann AG entsorgt alles
Für Muldenlieferungen und Recycling die Adresse in Ihrer Region
Häuselmann AG Münsingen, Südstrasse 8d, 3110 Münsingen
Tel: 031 333 06 66 Fax: 031 331 50 50
info@haeuselmannag.ch www.haeuselmannag.ch

INSTRUMENT FLIGHT® Digital Print Control Strip Eurostandard PRESS System Brunner® ©1995 System Brunner AG CH-6600 Locarno Druckzentrum Bern

Sandro Lüthi Bestattungsdienst

Adrian Kropf, Alessandro Barba und Sandro Lüthi

184630

In nachfolge von Kurt Gafner
Industriestrasse 18
3672 Oberdiesbach
Telefon 031 721 55 02

Emmentalstrasse 2
3510 Konolfingen
Telefon 031 721 55 02

Bernstrasse 35
3110 Münsingen
Telefon 031 721 55 02

Tag- und Nachtdienstleistung im In- und Ausland
www.luethi-bestattungen.ch

Wir verfügen über 30 Jahre Berufserfahrung

Gutschein für einen gratis Hörtest sowie Probetragen von Hörgeräten der neuesten Technik unterschiedlicher Hersteller

- **HÖRBERATUNG**
- **TINNITUSBERATUNG**
- **HÖRGERÄTEANPASSUNG**
- **BATTERIEN**
- **ZUBEHÖR**

Anerkannter Lieferant der IV und AHV

Marc Suter & Oliver Dannenberg
Hörgeräteakustik-Meister
Kreuzgasse 11 • 3076 Worb
Telefon 031 301 55 55
hoerberatung-worb@bluewin.ch

184479

HÖRBERATUNG
DÜDINGEN & WORB
Marc Suter & Oliver Dannenberg
Meisterbetrieb – Ihre regionale Hörberatung

Ihre Spezialisten für Hörberatungen.

Bestattungsdienste
Konolfingen und Umgebung
seit 1942

Walter Kindler, Konolfingen
Tel. 031 791 22 48 • Natel 079 389 58 88

Andreas Eichenberger, Konolfingen
Tel. 031 791 09 83 • Natel 079 397 86 45

Sorgfältige Hilfe bei Todesfall

184678

easy talk english courses

Englischkurse in Belp auf diversen Niveaus

Montag – Freitag, tagsüber und abends
Einstieg jederzeit möglich, Schnupperlektion gratis

- ***Neuer Anfängerkurs ab Okt. 2015*** *(Montagabend)*

Privatlektionen, Übersetzungen
Irene Meier 031 819 06 85 / 079 766 51 41

www.easy-talk.ch i.meier@easy-talk.ch

8476P

Bei Todesfall Tag und Nacht
Kobel Bestattungsdienst
Urs und Barbara Kobel

...seit 1978

Sonnhaldeweg 36d
3110 Münsingen
Telefon 031 721 42 58
www.kobel-bestattungsdienst.ch

184631

Thomas Müller Bestattungsdienst

184629

Tag und Nacht
www.bestattungsdienst-müller.ch

Industriestrasse 27, 3076 Worb
031 839 00 39

Anzeiger Pool
Telefon 031 838 60 65
der Bernischen Anzeiger®
mit einem Inserat im Pool erreichen SIE noch mehr Leser!
Infos beim Anzeiger Konolfingen

Es ist schwer, einen geliebten Menschen zu verlieren, aber es tut gut zu wissen, wie viele Menschen ihn geschätzt haben. Anonym

Ronald Flückiger

26. Februar 1932 bis 27. August 2015

Die warmherzige Anteilnahme in den Tagen des Loslassens, die Begegnungen, Umarmungen, Zuschriften, lieben Worte, Taten und Gedanken – all dies gibt uns Trost, Kraft und Zuversicht. Wir wollen das Leben mit Ronald im Herzen weiterleben.

Die feierliche Abdankung in der Kirche und das schöne Zusammensein mit so vielen Menschen, beides hat uns berührt und getragen – ganz im Sinne von Ronald.

Unser Dank kommt von Herzen. Er soll ALLE erreichen, die Ronald in seinem ganzen Leben verbunden waren.

Worb, im Herbst 2015

Ruth Baumann Flückiger mit Familien
Arlette Flückiger
Katharina Jeschko-Flückiger mit Familie
Barbara Flückiger Jakob mit Familie

189840

Wir danken herzlich für die grosse Anteilnahme und die vielen Zeichen der Verbundenheit und des Mitgefühls, welche wir beim Abschied von unserem lieben

Hans Schenk

erfahren durften.

Grosshöchstetten, im Oktober 2015

Die Trauerfamilien

189699

Vorsorge
sorgt für Vorfreude.

Vorsorgeplan 3: Bis 24. Dezember einzahlen

189811

«Mit einer dritten Säule haben Sie mehr von Ihrer Vorsorge und sparen erst noch Steuern. Vereinbaren Sie jetzt einen Beratungstermin mit mir.»

Lionel Amacker
Leiter Kundenzone Biglen

Raiffeisenbank Worblen-Emmental
Biglen - Boll - Ittigen - Ostermundigen - Worb
Tel. 031 838 55 55
www.raiffeisen.ch/worblen-emmental

RAIFFEISEN
Wir machen den Weg frei

NISSAN
Innovation that excites

DIE HÖHEPUNKTE IM HERBST: TIEFSTPREISE!

JETZT: LISTEN PREIS SENKUNG

5 JAHRE GARANTIE AUF ALLE NISSAN NUTZFAHRZEUGE* 160 000 KM

EINLADUNG ZU UNSEREN HERBSTAUSSTELLUNGEN
Betrieb Toffen: Samstag, 17. Oktober, 9-17 Uhr
Betrieb Wabern: Samstag, 24. Oktober, 9-17 Uhr

*5 Jahre/160 000 km auf alle NISSAN Nutzfahrzeug-Modelle, mit Ausnahme des NISSAN e-NV200: 5 Jahre/100 000 km auf elektrofahrzeug-spezifische Bauteile, 3 Jahre/100 000 km auf alle anderen Fahrzeugkomponenten. Es gilt jeweils das zuerst Erreichte. Gültig für Neufahrzeuge und Immatrikulationen ab 1. September 2015. **Sonntag, nur Besichtigung, kein Verkauf. Einzelheiten unter www.nissan.ch

MARAG Garagen AG
Belpbergstrasse 3+5, 3125 Toffen Tel. 031 819 25 33
Seftigenstrasse 198 3084 Wabern Tel. 031 960 10 20
www.marag-garagen.ch

129289D

Ich weiss nicht, ob es besser werden wird, wenn es anders werden wird; aber soviel ist gewiss, dass es anders werden muss, wenn es gut werden soll.

Total Ausverkauf Geschäftsaufgabe

Möbel, Dekos, Antiquitäten, Lampen, Bilder, Stoffe etc.

Hintergasse 17, Münsingen

a+s design möbel allenbach

AP189788

Politische Gemeinden Fortsetzung

(Freimettingen)

3. Voranschlag 2016: Beratung und Genehmigung, Festsetzen der Steueranlage und der Liegenschaftssteuer
4. Orientierungen und Verschiedenes

Aktenauflage:
Die Unterlagen zu den Traktanden liegen ab *2. November 2015* bei der Gemeindeverwaltung öffentlich auf. Zudem wird auf den «Frymettiger» verwiesen, welcher vor der Gemeindeversammlung in alle Haushaltungen verschickt werden wird.

Das Protokoll der Versammlung vom 28. Mai 2015 lag vom 11. Juni – 2. Juli 2015 in der Gemeindeschreiberei öffentlich auf. Es sind keine Einsprachen eingegangen und der Gemeinderat hat das Protokoll am 21. Juli 2015 in Anwendung von Art. 64 OgR genehmigt. Die öffentliche Auflage des Protokolls der Versammlung vom 19. November 2015 wird wiederum im Anzeiger Konolfingen bekannt gemacht werden.

Rechtsmittelbelehrung:
Allfällige Beschwerden gegen die Gemeindeversammlungsbeschlüsse sind innert 30 Tagen, solche in Wahlsachen innert 10 Tagen nach der Versammlung, schriftlich und begründet beim Regierungsstatthalteramt Bern-Mittelland, Poststrasse 25, 3071 Ostermundigen einzureichen (Art. 93 ff Gemeindegesetz). Wir verweisen in diesem Zusammenhang auf die Rügepflicht gem. Art. 98 Gemeindegesetz).

Alle stimmberechtigten GemeindebürgerInnen, welche das 18. Altersjahr zurückgelegt und seit drei Monaten Wohnsitz in Freimettigen haben, sind zu dieser Versammlung freundlich eingeladen.

Der Gemeinderat

Grosshöchstetten

www.grosshoechstetten.ch
E-Mail: info@grosshoechstetten.ch

189873

Referendumspublikation zu Änderung Kommissionsreglement
Der Gemeinderat Grosshöchstetten hat als Folge der Übertragung der Elektrizitätsversorgung auf die Energie Grosshöchstetten AG eine Änderung des Kommissionsreglements beschlossen. Die Änderung betrifft die Regelungen im Reglement und Anhang I in Bezug auf die Elektrizitätskommission, welche per 31. Dezember 2015 aufgehoben wird.

Dieser Genehmigungsbeschluss unterliegt dem fakultativen Referendum gemäss Art. 36 Abs. 1, Bst. b und Art. 46, Bst. b der Gemeindeordnung.
Fünf Prozent der Stimmberechtigten können bis zum 16. November 2015 unterschriftlich verlangen, dass die Änderung dieses Reglements der Gemeindeversammlung zur Beschlussfassung unterbreitet wird.

Die Änderungen treten unter Vorbehalt des fakultativen Referendums per 1. Januar 2016 in Kraft.

Referendumspublikation zu Aufhebung Elektrizitätsreglement
Der Gemeinderat hat die Aufhebung des Elektrizitätsreglements vom 1. Januar 2015 per 31. Dezember 2015 genehmigt. Die notwendigen Regelungen werden durch die neuen Dokumente der Energie Grosshöchstetten AG ersetzt.

Dieser Genehmigungsbeschluss unterliegt dem fakultativen Referendum gemäss Art. 36 Abs. 1, Bst. b und Art. 46, Bst. b der Gemeindeordnung.
Fünf Prozent der Stimmberechtigten können bis zum 16. November 2015 unterschriftlich verlangen, dass die Aufhebung dieses Reglements der Gemeindeversammlung zur Beschlussfassung unterbreitet wird.

Ebenfalls per 31. Dezember 2015 wird die Elektrizitätsverordnung vom 1. Januar 2015 aufgehoben. Da die Genehmigung dafür im Zuständigkeitsbereich des Gemeinderats liegt, besteht hier keine Möglichkeit für ein Referendum.

Orientierungspublikation zu Anpassung Verordnung
Gleichzeitig hat der Gemeinderat Änderungen in der Organisationsverordnung genehmigt, welche ebenfalls im Zusamenhang mit der Übertragung der Elektrizitätsversorgung an die Energie Grosshöchstetten AG stehen.

Da die Genehmigung dafür im Zuständigkeitsbereich des Gemeinderats liegt, besteht hier keine Möglichkeit für ein Referendum.

Grosshöchstetten, 12. Oktober 2015

Der Gemeinderat

Häutligen

www.haeutligen.ch

Keine Publikationen

Herbligen

www.herbligen.ch

189684

Baupublikation
BG Nr.: bbew 419/2015

Bauherrschaft: Bauteam «Die innovative Baupartner AG», Winterhaldenstrasse 14A, 3627 Heimberg

Projektverfasser: GAL Peter Lauber Architekten AG, Winterhaldenstrasse 14A, 3627 Heimberg

Bauvorhaben: Gesuch um Verlängerung der Geltungsdauer des Gesamtbauentscheides bbew 278/2011 vom 12. September 2011 für den Neubau von 5 Einfamilienhäuser in Minergie-P Bauweise und Garagen

Standort: Herbligen, Helisbühlstrasse, Parzelle Nr. 611, Zone W1, Koordinaten: 613.375/185.825

Auflagestelle: Gemeinde-/Bauverwaltung Herbligen, Bühlstrasse 3, 3671 Herbligen

Einsprachefrist: bis und mit 9. November 2015

Einsprachestelle: Regierungsstatthalteramt Bern-Mittelland, Poststrasse 25, 3071 Ostermundigen.

Es wird auf die Gesuchsakten verwiesen. Einsprachen und Rechtsverwahrungen sind schriftlich und begründet im Doppel bei der Einsprachestelle einzureichen. Einsprachen können sich nur gegen die Verlängerung richten.

Kollektiveinsprachen und vervielfältigte oder weitgehend identische Einsprachen haben anzugeben, wer die Einsprechergruppe rechtsverbindlich zu vertreten befugt ist (Art. 35b Baugesetz).

Ostermundigen, 8. Oktober 2015

Regierungsstatthalteramt Bern-Mittelland

Kiesen

www.kiesen.ch

189637

Einwohnergemeinde. Ordentliche Versammlung: Freitag, 6. November 2015, 20 Uhr, Turnhalle.

Traktanden:
1. Budget 2016
   Beratung und Genehmigung des Budgets
2. Wahlen
   Ersatzwahlen für den Rest der laufenden Amtsdauer bis 31. Dezember 2017
   – 1 Mitglied des Gemeinderates
   – 2 Mitglieder der Schulkommission
3. Verschiedenes

Beschwerden gegen Versammlungsbeschlüsse sind innert 30 Tagen (in Wahlsachen innert 10 Tagen) nach der Versammlung schriftlich und begründet beim Regierungsstatthalteramt Bern-Mittelland, Poststrasse 25, 3071 Ostermundigen, einzureichen (Art. 63ff Verwaltungsrechtspflegegesetz). Die Verletzung von Zuständigkeits- und Verfahrensvorschriften ist sofort zu beanstanden (Artikel 49a Gemeindegesetz). Wer rechtzeitige Rügen pflichtwidrig unterlassen hat, kann gegen Wahlen und Beschlüsse nachträglich nicht mehr Beschwerde führen.

Die stimmberechtigten Frauen und Männer sind zu dieser Versammlung freundlich eingeladen.

Kiesen, 28. September 2015

Der Gemeinderat

189838

Ersatzwahlen Gemeinderat und Schulkommission

An der Gemeindeversammlung vom 6. November 2015 sind infolge Demissionen folgende Ämter für den Rest der laufenden Amtsdauer vom 1. Januar 2016 bis 31. Dezember 2017 zu wählen:
– 1 Mitglied des Gemeinderates
– 2 Mitglieder der Schulkommission

Die Stimmberechtigten können Wahlvorschläge bis am 24. Oktober 2015 bei der Gemeindeverwaltung Kiesen schriftlich einreichen.
Gemäss Artikel 51a Organisationsreglement
– darf der Wahlvorschlag nicht mehr Namen enthalten, als Sitze zu besetzen sind.
– muss der Wahlvorschlag von mindestens fünf Stimmberechtigten unterzeichnet sein. Die Unterzeichnung des eigenen Wahlvorschlags ist nicht zulässig.
– dürfen nur Personen vorgeschlagen werden, die sich mit ihrer Nomination einverstanden erklärt haben. Die Zustimmungserklärung ist zusammen mit den Wahlvorschlägen einzureichen.

Ein Musterbogen für Wahlvorschläge ist bei der Gemeindeverwaltung Kiesen oder unter «www.kiesen.ch» erhältlich.

Kiesen, 21. September 2015

Gemeindeverwaltung Kiesen

Konolfingen

www.konolfingen.ch

189660

Schulraumplanung Konolfingen

Wir bauen die zukünftige Schule. Reden Sie mit!

Einladung zur öffentlichen Veranstaltung
Samstag, 31. Oktober 2015, 13.30 – 16.30 Uhr
Aula OSZ Stockhorn
1.Teil: 13.30 Uhr Informationen zum Stand der Schulraumplanung
2.Teil: 14.30 Uhr Reden Sie mit im World Café!

2. Teil mit Anmeldung aus organisatorischen Gründen bis am 26. Oktober 2015.

per Mail: schulsekretariat@konolfingen.ch oder per Telefon: 031 790 45 55 (Namen und Anzahl Personen)

Wir freuen uns auf Ihre Teilnahme!

Gemeinderat Konolfingen

189661

Ordentliche Versammlung der Einwohnergemeinde

Donnerstag, 19. November 2015, 19.30 Uhr, im Kirchgemeindehaus der reformierten Kirchgemeinde Konolfingen

Traktanden
1. Schulraumplanung – Genehmigung Planungskredit von Fr. 500 000.–
2. Beleuchtung Sportplatz Inseli – Genehmigung Objektkredit von Fr. 290 000.–
3. Genehmigung des Voranschlags, Festlegung der Steueranlage und Liegenschaftssteuer Jahr 2016 sowie Orientierung über das Investitionsbudget 2016 und die Finanzplanung 2017 bis 2020
4. Verschiedenes

Hinweise
– Die Unterlagen zu den Traktanden können 30 Tage vor der Versammlung, das heisst ab 19. Oktober 2015, bei der Gemeinde Konolfingen, Empfang, eingesehen werden oder unter www.konolfingen.ch, Rubrik «News». Ab diesem Datum kann bei der Abteilung Finanzen der Voranschlag 2016 bezogen werden.
– Gegen den Wortlaut des Protokolls der Gemeindeversammlung vom 2. Juni 2015 sind keine Einsprachen eingegangen. Der Gemeinderat hat es gemäss Art. 32 Abs. 4 AWR an seiner Sitzung vom 12. August 2015 genehmigt.
– Das Protokoll der Versammlung vom 19. November 2015 wird zwischen dem 30. und 50. Tag nach der Gemeindeversammlung (17. Dezember 2015 bis 8. Januar 2016) bei der Gemeinde Konolfingen, Empfang, öffentlich aufliegen. Während der Auflage kann gegen den Wortlaut beim Gemeinderat Konolfingen schriftlich Einsprache erhoben werden.
– Beschwerden gegen Versammlungsbeschlüsse sind innert 30 Tagen nach der Versammlung schriftlich und begründet beim Regierungsstatthalteramt Bern Mittelland, Poststrasse 25, 3071 Ostermundigen einzureichen (Art. 63 ff Verwaltungsrechtspflegegesetz VRPG). Die Verletzung von Zuständigkeits- und Verfahrensvorschriften ist sofort zu beanstanden (Artikel 49 a Gemeindegesetz GG; Rügepflicht). Wer rechtzeitige Rügen pflichtwidrig unterlassen hat, kann gegen Beschlüsse nachträglich nicht mehr Beschwerde führen.

Wir laden die stimmberechtigten Bürgerinnen und Bürger zu dieser Versammlung und dem anschliessenden kleinen Apéro freundlich ein.

Gemeinderat Konolfingen

189837

Häcksler-Service

Wann: *Nördlich Bahnlinie SBB (exkl. Mooshausstrasse): ab Montag, 19. Oktober 2015 bis ca. Donnerstag, 22. Oktober 2015,* jeweils von 8 Uhr bis 12 Uhr und von 13 Uhr bis 17 Uhr,
Bereitstellung bis 19. Oktober 2015, 8 Uhr!

Südlich Bahnlinie SBB (inkl. Mooshausstrasse): ab Montag, 26. Oktober 2015 bis ca. Donnerstag, 29. Oktober 2015, jeweils von 8 Uhr bis 12 Uhr und von 13 Uhr bis 17 Uhr,
Bereitstellung bis 26. Oktober 2015, 8 Uhr!

Was: Gehäckselt werden Baum- und Sträucherschnitte, Dornen und Gartenabfälle, aber alles *ohne Wurzelwerk, Eisendrähte oder Metallklammern.*

Wo: Entlang der Kehrichtentsorgungsroute. Das Häckselgut ist nach Möglichkeit quartier- oder strassenweise an gut zugänglichen Sammelplätzen bereitzustellen. Wer abseits der Kehrichtentsorgungsrouten vom Häckseldienst Gebrauch machen will, meldet sich *telefonisch bis am 16. Oktober 2015 (nördlich Bahnlinie SBB) respektive bis am 23. Oktober 2015 (südlich Bahnlinie SBB) bei der Abteilung Bau (Telefon 031 790 45 25).*

Wie: Das Häckselgut soll nicht zusammengebunden, jedoch geordnet deponiert werden, damit der Verkehr nicht behindert wird und eine schnelle Verarbeitung gewährleistet ist.

Besonderes: Die Kommission behält sich vor, bei ausserordentlich grossen Häckselmengen sowie bei ungeordneten Depots den Verursachern den Mehraufwand in Rechnung zu stellen. *Häckselgut, das abgeführt werden soll, muss auffällig mit einem beschrifteten Karton markiert werden.*
Es wird darauf aufmerksam gemacht, dass Hecken und Sträucher entlang von öffentlichen Strassen im Interesse der Verkehrssicherheit von den Grundeigentümern zurückgeschnitten werden müssen.

Ver- und Entsorgungskommission Konolfingen

189713

Baupublikation

BG Nr.: bbew 443/2015

Bauherrschaft: Cäsar Bay AG, Emmentalstrasse 73c, 3510 Konolfingen

Projektverfasser: Wittwer + Pulfer Architekten AG, Kreuzplatz 4, 3510 Konolfingen

Bauvorhaben: Erweiterung des Gebäudes Nr. 75A, Überdachung zwischen den Gebäuden Nrn. 75A und 73C, Montage einer Firmenanschrift, Erstellen eines Schiebetors bei der Einfahrt Emmentalstrasse

Parzellen-Nr.: 169, 239 und 162, Standort: Konolfingen, Emmentalstrasse 73C und 75A, Arbeitszone A1, Koordinaten 614'900/192'750

Hinweise:
– Das Bauvorhaben erfordert eine Eisenbahnrechtliche Zustimmung.
– Bauten im Grundwasser (Pfählung) und temporäre Grundwasserabsenkung.

Gewässerschutzmassnahme: Die Entwässerung erfolgt im Mischsystem Gewässerschutzbereich A

Beanspruchte Ausnahme:
– Unterschreitung des Gebäudeabstandes, Art. 9 BR

Auflagestelle: Gemeinde-/Bauverwaltung Konolfingen, Bernstrasse 1, 3510 Konolfingen

Einsprachefrist: bis und mit 9. November 2015

Einsprachestelle: Regierungsstatthalteramt Bern-Mittelland, Poststrasse 25, 3071 Ostermundigen.

Es wird auf die Gesuchsakten und die aufgestellten Profile verwiesen. Einsprachen und Rechtsverwahrungen sind schriftlich und begründet im Doppel bei der Einsprachestelle einzureichen, ebenfalls allfällige Begehren um Lastenausgleich.

Lastenausgleichsansprüche, die nicht innert der Einsprachefrist angemeldet werden, verwirken.

Kollektiveinsprachen und vervielfältigte oder weitgehend identische Einsprachen haben anzugeben, wer die Einsprechergruppe rechtsverbindlich zu vertreten befugt ist (Art. 35b Baugesetz).

Ostermundigen, 8. Oktober 2015

Regierungsstatthalteramt Bern-Mittelland

Landiswil

www.landiswil.ch

189872

Öffentliche Planauflage

Änderung Überbauungsordnung Kiesgrube Chratzmatt mit Baubewilligung und Rodungsgesuch nach Art. 88 Abs. 6 BauG

Die öffentliche Auflage erfolgt gestützt auf Artikel 35 und 60 des Baugesetzes (BauG; BSG 721.0), Artikel 122b der Bauverordnung (BauV; BSG 721.1), Art. 6 Abs. 1 des Koordinationsgesetzes (KoG; BSG 724.1), Art. 45 des Baubewilligungsdekretes (BewD; BSG 725.1), Art. 5 der Verordnung über den Wald (WaV SR 921.01) sowie Art. 5 der Verordnung über die Umweltverträglichkeitsprüfung (KUVPV BSG 820.111).

1. Änderung Überbauungsordnung Kiesgrube Chratzmatt bestehend aus
– Endzustand Situation 1:1000
– Auffüllung Situation 1:1000
– Endzustand Terrainschnitte 1:1000
– Überbauungsvorschriften

Weitere Unterlagen
– Bericht zur Mitwirkung

2. Baugesuch
– Bauvorhaben: Auffüllung Abbaustandort/Erstellen Schutzzaun zur Abgrenzung des Kiesabbaugebietes auf einer Länge von 263 m
– Gesuchstellerin: Fr. Blaser AG, Hasle-Rüegsau
– Projektverfasserin: Schmalz Ingenieur AG, Konolfingen
– Standort: Parzellen Nrn. 40, 441, 653, 52, 148, 211, 307, 403, 440, 696 und 459 Landiswil, Kratzmatt, Lage-Koordinaten 617 400 / 200 200
– Betroffene Nutzungszone: UeO Kiesgrube Chratzmatt 2013
– Für das Bauvorhaben beanspruchte Ausnahmen und Bewilligungen:
  – Gewässerschutzbewilligung nach Art. 11 KGSchG
  – Ausnahmebewilligung für Eingriffe in Bestände geschützter Pflanzen nach Art. 20 NHG
  – Ausnahmebewilligung für Eingriffe in Lebensräume geschützter Tiere nach Art. 20 NHG
  – Beseitigung von Hecken und Feldgehölzen nach Art. 18 Abs. 1bis und 1ter NHG, Art. 27 und 28 NSchG
  – Fischereirechtliche Bewilligung nach Art. 8 – 10 BGF
  – Rodungsbewilligung nach Art. 5 bis 7 WaG
  – Wasserbaupolizeibewilligung nach Art. 48 kant. WBG

Weitere Unterlagen
– Technischer Bericht
– Umweltverträglichkeitsbericht

3. Rodungsgesuch für Oberbodenabtrag im Zusammenhang mit der Sanierung der Schiessanlage

4. UVP-Gesamtbeurteilung und -Entscheid

Auflage- und Einsprachestelle: Gemeindeverwaltung Landiswil, Dorf 59b, 3434 Landiswil. Während den Öffnungszeiten. Es wird auf die Gesuchsakten verwiesen. Die Akten können auch unter www.landiswil.ch eingesehen werden.

Auflage- und Einsprachefrist: vom 15. Oktober bis 16. November 2015.

Einsprachen und Rechtsverwahrungen sind innerhalb der Auflagefrist schriftlich und begründet der Gemeindeverwaltung Landiswil einzureichen. Ebenfalls allfällige Begehren um Lastenausgleich. Lastenausgleichsansprüche, die der Gemeindeverwaltung innert der Auflagefrist nicht angemeldet werden, verwirken (Art. 30 und 31 BauG).

In Kollektiveinsprachen und vervielfältigten oder weitgehend identischen Einsprachen ist anzugeben, wer befugt ist, die Einsprechergruppe rechtsverbindlich zu vertreten (Art. 35b Abs. 1 BauG).

Es ist vorgesehen, allfällige Einspracheverhandlungen in der KW 48 durchzuführen.

5. Oktober 2015

Gemeinderat Landiswil

Linden

www.linden.ch

189803

Verkehrsmassnahme

Der Gemeinderat Linden verfügt gestützt auf Art. 3, Abs. 2 des Bundesgesetzes über den Strassenverkehr (SVG) vom 19. Dezember 1958, Art. 44, Abs. 2 der kantonalen Strassenverordnung (SV) vom 29. Oktober 2008 sowie mit Zustimmung des Kantons folgende Verkehrsbeschränkung:

Verbot für Motorwagen, Motorräder und Motorfahrräder
Landwirtschaft- und forstwirtschaftlicher Verkehr gestattet
Sagiweg

Gegen diese Verfügung kann gemäss Art. 63, Abs 1, lit. a und Art. 67, Abs. 1 des Gesetzes über die Verwaltungsrechtspflege (VRPG) innert 30 Tagen seit der Veröffentlichung, das heisst bis am 16. November 2015 schriftlich Verwaltungsbeschwerde beim Regierungsstatthaltamt Bern-Mittelland, Poststrasse 25, 3071 Ostermundigen, erhoben werden. Die Verwaltungsbeschwerde muss einen Antrag, eine Begründung, die Angabe von Tatsachen

Fortsetzung Seite 6

189874

Schauen Sie noch analoges TV
und wird dieses demnächst abgeschaltet?

Münsiger wechseln besser gleich zu Swisscom TV 2.0

Willkommen im Land der Möglichkeiten. swisscom.ch/willkommen

Profitieren Sie
vom Wechsel im
Wert von bis zu

CHF 200.–*

Jetzt im Swisscom Shop in
Münsingen, Köniz und
am Bahnhof Bern.

swisscom

* Swisscom TV 2.0-Neukunden erhalten bei Abschluss eines Vivo-Paketes (Mindestbezugsdauer 12 Monate) bis zum 15.11.2015 einen Bon im Wert von bis zu 200.– geschenkt (200.– bei Vivo XL (169.–/Mt.), 150.– bei Vivo L (139.–/Mt.), 100.– bei Vivo M (129.–/Mt.), 50.– bei Vivo S (109.–/Mt.) und Vivo XS (89.–/Mt.)). Gilt nicht für Wechsel von Swisscom TV auf Swisscom TV 2.0. Eine vorzeitige Vertragsauflösungist nur gegen Rückzahlung bzw. Nachbelastung des Gutscheinwerts möglich. Aktivierung Swisscom TV 2.0 und Bereitstellung TV-Box einmalig CHF 99.–. Pro Person und Kalenderjahr kann nur ein Gutschein bezogen werden. Der Bon kann in jedem Swisscom Shop eingelöst werden. Verfügbarkeit prüfen auf swisscom.ch/checker

Politische Gemeinden Fortsetzung

(Linden)

und Beweismitteln sowie die Unterschrift des Betroffenen enthalten. Diese Verfügung tritt mit dem Aufstellen der Signale in Kraft.

Der Gemeinderat

Mirchel

www.mirchel.ch
gemeinde@mirchel.ch

189807

Adventslichter in unserem Dorf!

Liebe Einwohnerinnen und Einwohner

Auf Initiative von Privatpersonen schlägt Ihnen der Gemeinderat Mirchel erneut die Organisation, Gestaltung und Durchführung von Adventslichtern in Mirchel vor.

Was braucht es dazu?
Ein geschmücktes Fenster (Gartentor, Haustüre) oder ganz einfach ein Adventslicht mit Ihrem zugeteilten Datum vor dem Haus.

Wann wird es beleuchtet?
Das erste Mal an Ihrem zugeteilten Tag, von 17 bis 22 Uhr, und an den folgenden Tagen in der Zeit vom 1. bis und mit 24. Dezember 2015.

Wie empfangen und bewirten Sie am zugeteilten Tag Ihre Gäste?
Von 18.30 bis 21 Uhr mit einem warmen Trunk vor Ihrer Tür oder an einem geschützten Ort!

Wir hoffen, dass wir genügend Familien, Schulklassen, Geschäftsleute finden, welche bereit sind, an den Adventslichtern in unserem Dorf mitzumachen.

Anmeldung mit Angabe von 2 möglichen Daten *bis 30. Oktober 2015* telefonisch an:

Frau Therese Kunz, Tel. 031 711 25 69

Mirchel, 9. Oktober 2015

GEMEINDERAT MIRCHEL

189685

Baupublikation
BG Nr.: bbew 441/2015

Bauherrschaft: Ismail Trabzon, Konolfingerstrasse 6, 3532 Mirchel

Projektverfasser: Fritz Gerber Architektur AG, Hauptstrasse 31, 3535 Schüpbach

Bauvorhaben: Gesuch um Verlängergung der Geltungsdauer der Baubewilligung bbew339/2012 vom 11.10.2012 für den Anbau Wohnung, Autoeinstellraum und Pneulager, Neubau Ausstellplatz, Abbruch Autounterstand und Schopf

Standort: Mirchel, Konolfingenstrasse 6, Parzelle Nr: 269, Wohn- und Gewerbezone WG2, Koordinaten: 616'053 / 193'465

Auflagestelle: Gemeinde-/Bauverwaltung Mirchel, Mirchelbergstrasse 10, 3532 Mirchel

Einsprachefrist: bis und mit 9. November 2015

Einsprachestelle: Regierungsstatthalteramt Bern-Mittelland, Poststrasse 25, 3071 Ostermundigen.

Es wird auf die Gesuchsakten verwiesen. Einsprachen und Rechtsverwahrungen sind schriftlich und begründet im Doppel bei der Einsprachestelle einzu-reichen. Einsprachen können sich nur gegen die Verlängerung richten.

Kollektiveinsprachen und vervielfältigte oder weitgehend identische Einsprachen haben anzugeben, wer die Einsprechergruppe rechtsverbindlich zu ver-treten befugt ist (Art. 35b Baugesetz).

Ostermundigen, 8. Oktober 2015

Regierungsstatthalteramt
Bern-Mittelland

Münsingen

www.muensingen.ch
E-Mail: praesidiales@muensingen.ch

189702

Verkehrsbehinderungen Niesenweg

Ab dem 26. Oktober 2015 wird der Deckbelag auf dem Niesenweg zwischen Hohniesenweg und Belpbergstrasse eingebaut. Die Bauarbeiten dauern ca. eine Woche. Die Einbauarbeiten sind stark witterungsabhängig, deshalb könnte sich der Bauablauf verzögern.

Auf dem betroffenen Strassenabschnitt ist während der Bauzeit mit Verkehrsbehinderungen zu rechnen. Am Montag, 26. Oktober 2015 und Dienstag, 27 Oktober 2015 ist die Durchfahrt erschwert, es ist mit Wartezeiten zu rechnen. Am Mittwoch, 28. Oktober 2015 ist die Strasse gesperrt. Fussgänger und Velofahrer können die Baustelle passieren, es ist aber mit Behinderungen zu rechnen.
Wir bitten die betroffenen Anwohner und die Verkehrsteilnehmer die Signalisationen und Umleitungen zu beachten und die Weisungen der beauftragten Unternehmung zu befolgen. Für das Verständnis für diese unumgänglichen Massnahmen danken wir.

Für Fragen und Auskünfte stehen wir Ihnen wie folgt zur Verfügung:
Örtliche Bauleitung: Schmalz Ingenieur AG, Bernard Chaney, 031 721 02 64
Oberbauleitung: Bauabteilung, Stefan Morgenthaler, 031 724 52 23

Bauabteilung Münsingen

189842

Ehrenbürgerfeier für Hans Maurer und Vernissage «Zeitzeugen erzählen»

Donnerstag, 22. Oktober 2015, 19 Uhr
Gemeindesaal Schlossgut

Ehrenbürgerfeier
Hans Maurer, geboren am 9. Januar 1931, gehört zum Münsinger «Urgestein». Er ist vielen Dorfbewohnerinnen und -bewohnern als ehemaliger Dorfarzt, Lokalhistoriker, Ortsbildschützer und engagierter Pfader bekannt. Sein jahrzehntelanger Einsatz als verantwortungsbewusster Bürger im Dienste des Gemeinwohls ist vorbildlich. Die Einwohnergemeinde Münsingen ehrt Hans Maurers Verdienste und verleiht ihm die Ehrenbürgerschaft.

Zeitzeugen erzählen – Vernissage
Diese Menschen schauen auf reiche Lebensläufe zurück und haben viel zu erzählen. Lange Jahre verbrachten sie in Münsingen, haben teilweise hier gearbeitet, Familien gegründet und das Leben im Dorf mitgeprägt. Die neue Sonderausstellung ist den Erinnerungen dieser Frauen und Männer gewidmet: Wenn sie auf ihre Lebenszeit zurückschauen, spiegelt sich darin nahezu ein Jahrhundert Lokal- und Zeitgeschichte.

Ausstellung:
23. Oktober 2015 – 24. April 2016
Freitag, 18 – 20 Uhr
Sonntag, 14 – 17 Uhr
Öffentliche Führung: jeden Freitag, 18.30 Uhr

Museum Schloss Münsingen
Museumskommission
Einwohnergemeinde Münsingen
www.muensingen.ch
www.museum-muensingen.ch

189789

Baupublikation
BG Nr.: bbew 416/2015

Bauherrschaft: Einwohnergemeinde Münsingen, Neue Bahnhofstrasse 4, 3110 Münsingen

Vertreter: Einwohnergemeinde Münsingen, Liegenschaftsverwaltung, Thunstrasse 1, 3110 Münsingen

Projektverfasser: Thomas Schafroth, Liegenschaftsverwalter, Thunstrasse 1, 3110 Münsingen

Bauvorhaben: Erweiterung der Waseraufbereitungsanlage; Umrüsten von Chlorgas auf Granulat

Parzelle-Nr.: 2540, Standort: Münsingen, Belpbergstrasse 50, Zone für Sport und Freizeitanlage ZSF Nr. 6, Koordinaten: 608.200/190.760

Hinweis: Das Bauvorhaben erfordert eine Wasserbaupolizeibewilligung.

Gewässerschutzmassnahme: unverändert
Gewässerschutzbereich A

Schutzobjekt: Naturschutzgebiet Aarelandschaft Thun-Bern RRB 1054; Auengebiet von nationaler Bedeutung Nr. 69 Belper-Giessen; BLN-Gebiet 1314 Aarelandschaft Thun-Bern

Beanspruchte Ausnahmen:
– Unterschreitung des Abstandes zu öffentlichen Gewässern, Art. 48 WBG
– Bauen im geschützten Uferbereich nach Art. 60 BR sowie Art. 41c GSchV
– Eingriffe in kantonale Naturschutzgebiete nach Art. 18 NHG, Art. 6, 7 und 15 NSchG
– Eingriffe in Auengebiete von nationaler Bedeutung, Art. 18, 21, 22 NHG, Art. 4 und 5 Auenverordnung

Auflagestelle: Gemeinde-/Bauverwaltung Münsingen, Thunstrasse 1, 3110 Münsingen

Einsprachefrist: bis und mit 16. November 2015

Einsprachestelle: Regierungsstatthalteramt Bern-Mittelland, Poststrasse 25, 3071 Ostermundigen.

Es wird auf die Gesuchsakten und die aufgestellten Profile verwiesen. Einspra-chen und Rechtsverwahrungen sind schriftlich und begründet im Doppel bei der Einsprachestelle einzureichen, ebenfalls allfällige Begehren um Lastenausgleich. Lastenausgleichsansprüche, die nicht innert der Einsprachefrist angemeldet werden, verwirken.

Kollektiveinsprachen und vervielfältigte oder weitgehend identische Einspra-chen haben anzugeben, wer die Einsprechergruppe rechtsverbindlich zu vertreten befugt ist (Art. 35b Baugesetz).

Ostermundigen, 15. Oktober 2015

Regierungsstatthalteramt
Bern-Mittelland

189796

Baupublikation

Bauherrschaft: Sigrist Lorenz und Christine, Mittelweg 1, 3110 Münsingen

Vertreter: Zaugg Ulrich, Eichenweg 1, 3110 Münsingen

Projektverfasser: H + R Architekten AG, Sonneggweg 11, 3110 Münsingen

Bauvorhaben:
a) Abbruch Schopf
b) Anbau Wohnteil
c) Energetische Sanierung

Parzelle Nr. 454, Standort: Mittelweg 1

Zone: Zone mit Planungspflicht ZPP «Hinterdorf», Abschnitt J2

Schutzgebiet
Ortsbildschutzgebiet
Baumschutzgebiet
Baugruppe B

Schutzobjekt:
Gebäude schützenswert/K-Objekt

Auflage- und Einsprachestelle: Bauabteilung Münsingen, Thunstrasse 1, 3110 Münsingen

Auflage- und Einsprachefrist: 16. November 2015

Hinweise: Es handelt sich um ein Einzelvorhaben, das die Befreiung von der Pflicht zur Ausarbeitung einer Überbauungsordnung nach Art. 93 Abs. 1 Bst. a BauG beansprucht.
Es wird auf die Gesuchsakten und die aufgestellten Profile verwiesen. Einsprachen und Rechtsverwahrungen sind schriftlich und begründet im Doppel bei der Einsprachestelle einzureichen, ebenfalls allfällige Begehren um Lastenausgleich. Lastenausgleichsansprüche, die nicht innert der Einsprachefrist angemeldet werden, verwirken

Kollektiveinsprachen und vervielfältigte oder weitgehend identische Einsprachen haben anzugeben, wer die Einsprechergruppe rechtsverbindlich zu vertreten befugt ist.

Münsingen, 15. Oktober 2015

Bauabteilung Münsingen
Fachbereich Baupolizei

Münsingen

189813

Häckseldienst

Wann wird gehäckselt?

Oberdorf:
ab Dienstag, 03. November 2015 (Anmeldefrist Mittwoch, 28. Oktober 2015)

Unterdorf / Trimstein:
ab Dienstag, 20. Oktober 2015 (Anmeldefrist Sonntag, 18. Oktober 2015
ab Dienstag, 10. November 2015 (Anmeldefrist Mittwoch, 04. November 2015)

Das Häckselgut darf im Durchmesser maximal 10 cm betragen. Die Menge ist auf maximal 5 m³ bzw. 15 min Häckseln begrenzt (Ausnahmen bei grossen Überbauungen möglich). Bei grossen Mengen, welche unser Dienstleistungsangebot übersteigen, behalten wir uns vor, das Häckselgut zurückzuweisen. Das Häckselgut wird nicht abgeführt. Äste bitte geordnet, d.h. alle in eine Richtung bereitstellen.

Bitte melden Sie sich bis spätestens *Sonntag, 18. Oktober 2015, Mittwoch, 28. Oktober 2015, resp. Mittwoch 04. November 2015* mit untenstehendem Talon oder unter www.muensingen.ch an. Später eingegangene Anmeldungen können nicht mehr berücksichtigt werden. Aus organisatorischen Gründen können Zeitwünsche nicht beachtet werden. Es werden keine Anmeldebestätigungen versandt.
Bei grosser Nachfrage wird über mehrere Tage verteilt gehäckselt (Dienstag bis Freitag)!

Der Häckseldienst wird durch das Lohnunternehmen Peter Kiener, Trimstein, ausgeführt. Der Gemeindewerkhof ist ab 2015 am Häckseldienst nicht mehr beteiligt.

Anmeldung

Beginn Häckseln jeweils dienstags (Anmeldefristen beachten)

für: ❑ Oberdorf, 3. November 2015
❑ Unterdorf, 20. Oktober 2015
❑ Trimstein, 20. Oktober 2015
❑ Unterdorf, 10. November 2015
❑ Trimstein, 10. November 2015

Name: _____

Vorname: _____

Adresse: _____

Standort Häckselgut: _____

Telefon: _____

❑ grössere Häckselgutmenge (falls zutreffend ankreuzen)

Anmeldung bitte an folgende Adresse senden
– Bauabteilung, Thunstrasse 1, 3110 Münsingen

Oder online ausfüllen unter
– www.muensingen.ch>Schnelleinstieg, > Häckseldienst, Anmeldung (Online Anmeldungen werden bestätigt)

Niederhünigen

www.niederhuenigen.ch

Keine Publikationen

Oberdiessbach

www.oberdiessbach.ch

189774

Parkverbot auf dem Gemeindeplatz

Wegen der Viehschau des Viehzuchtvereins Oberdiessbach ist der Gemeindeplatz am *Donnerstag, 22. Oktober 2015 und Freitag, 23. Oktober 2015* den ganzen Tag *gesperrt.* Bei Missachtung des Parkverbots lehnt die Gemeinde Oberdiessbach jegliche Haftung ab.

Bauverwaltung Oberdiessbach

189573

Grobsperrgutabfuhr

Am *Dienstag, 20. Oktober 2015* findet in der Gemeinde Oberdiessbach inkl. Ortsteil Bleiken die Grobsperrgutabfuhr statt. Bitte das Sperrgut bis 7.30 Uhr entlang der Abfuhrroute bereitstellen. Abgeführt werden alle sperrigen, grossen Gegenstände (keine Elektronikgeräte) bis zu einem Höchstgewicht von 50 kg. Die Gegenstände sind mit einer Grobsperrgutmarke zu versehen (siehe Abfallmerkblatt 2015).

Bauverwaltung Oberdiessbach

189791

Ablesung der Wasserzähler

Ab Mitte Oktober bis anfangs Dezember 2015 werden Mitarbeiter der Stalder Haustechnik im Auftrag der Wasserversorgungsgenossenschaft und der Einwohnergemeinde Oberdiessbach in den Ortsteilen Oberdiessbach und Aeschlen die Wasserzähler ablesen. In Bleiken erfolgt die Zählerablesung ab 29. Oktober 2015 durch den Brunnenmeister Rudolf Graf.

Die Liegenschaftsbesitzer werden gebeten, den Ablesern Zutritt zu den Zählern zu gewähren. Besten Dank für das Verständnis und die Mitarbeit!

Bei längeren Abwesenheiten bitten wir Sie, die Zählerstände telefonisch der Finanzverwaltung, Tel. 031 770 27 37, zu melden.

Finanzverwaltung Oberdiessbach

189727

Baupublikation

Gesuchsteller: Lädrach Christian, Hasli 107, 3672 Oberdiessbach

Grundeigentümer: Lädrach Christian, Hasli 107, 3672 Oberdiessbach

Projektverfasser: Atelier Fred Wittwer, Architekt HTL, Haslifeldweg 9, 3672 Oberdiessbach

Bauvorhaben: Umbau EG und OG; Einbau 4-Zimmer Wohnung DG

Parzelle-Nr.: 373, Zone und Standort: Landwirtschaftszone, Hasli 105, 3672 Oberdiessbach

Schutzobjekte: Erhaltenswert

Gewässerschutzmassnahmen: Gewässerschutzbereich A; Anschluss an best. Jauchegrube

Auflage- und Einsprachefrist: 9. November 2015

Auflage- und Einsprachestelle: Bauverwaltung, Gemeindeplatz 1, 3672 Oberdiessbach

Es wird auf die Gesuchsakten verwiesen. Einsprachen und Rechtsverwahrungen sind schriftlich, im Doppel und begründet innerhalb der Einsprachefrist auf der Bauverwaltung Oberdiessbach einzureichen.

3672 Oberdiessbach, den 5. Oktober 2015

Der Bauverwalter

189802

Baupublikation
BG Nr.: bbew 387/2015

Bauherrschaft: Rolf Haueter, Krankenhausstrasse 20, 3672 Oberdiessbach

Projektverfasser: Christoph Ott AG, Architektur / Innenarchitektur, Zentweg 17, 3006 Bern

Bauvorhaben: Neubau von zwei Mehrfamilienhäusern mit insgesamt 8 Wohneinheiten

Parzelle-Nr.: 1285, Standort: Oberdiessbach, Haubenstrasse 2D + 2E, Wohnzone W2, Koordinaten: 613.600/187.640

Hinweis: Das Bauvorhaben beansprucht Art. 75 BauG (Gestaltungsfreiheit).

Gewässerschutzmassnahme:
Schmutzwasser: Anschluss an die Gemeindekanalisation / ARA
Meteorwasser: Entwässerung in Vorfluter (Chise)
Gewässerschutzbereich B

Schutzzone: Baugruppe F gemäss Bauinventar, ISOS Erhaltungsziel a

Beanspruchte Ausnahmen:
– Unterschreitung des Strassenabstandes, Art. 14 BR
– Baute in Waldnähe, Art. 25 KWaG

Auflagestelle: Gemeinde-/Bauverwaltung Oberdiessbach, Gemeindeplatz 1, 3672 Oberdiessbach

Einsprachefrist: bis und mit 16. November 2015

Einsprachestelle: Regierungsstatthalteramt Bern-Mittelland, Poststrasse 25, 3071 Ostermundigen.

Es wird auf die Gesuchsakten und die aufgestellten Profile verwiesen. Einsprachen und Rechtsverwahrungen sind schriftlich und begründet im Doppel bei der Einsprachestelle einzureichen, ebenfalls allfällige Begehren um Lastenausgleich.

Lastenausgleichsansprüche, die nicht innert der Einsprachefrist angemeldet werden, verwirken.

Kollektiveinsprachen und vervielfältigte oder weitgehend identische Einsprachen haben anzugeben, wer die Einsprechergruppe rechtsverbindlich zu vertreten befugt ist (Art. 35b Baugesetz).

Ostermundigen, 15. Oktober 2015

Regierungsstatthalteramt
Bern-Mittelland

Oberhünigen

www.oberhuenigen.ch
E-Mail: gemeinde@oberhuenigen.ch

Keine Publikationen

Oberthal

www.oberthal.ch

Keine Publikationen

Oppligen

www.oppligen.ch

Keine Publikationen

Rubigen

www.rubigen.ch

189770

Ordentliche Gemeindeversammlung von Donnerstag, 26. November 2015, 19.30 Uhr in der Aula Rubigen

Traktanden
1. Wechsel HRM1/HRM2; Bilanzbereinigung und Nachkredite
2. Budget 2016
3. Sanierung Schwarzbachstrasse; Objektkredit
4. Sanierung Kleinhöchstettengässli; Objektkredit
5. Anschaffung Strassenkehrmaschine; Objektkredit
6. Ehrungen
7. Orientierungen
8. Verschiedenes
9. Apéro

Fortsetzung Seite 8

Stellen

189640

Linder AG
Mein ganz persönliches Zuhause

Zur Verstärkung unseres Teams suchen wir per sofort oder nach Vereinbarung einen

Zimmermann EFZ

Ihr Profil:
- Abschluss als Zimmermann EFZ
- Teamfähig, zuverlässig, selbständig, zielorientiert
- Unternehmerisches Denken
- Fahrausweis Kat. B

Wir bieten:
- Interessante, selbständige und vielseitige Arbeit
- Team mit langjährigen Mitarbeitern
- Moderne Infrastruktur

Haben wir Ihr Interesse geweckt?
Dann freuen wir uns über Ihre Bewerbungsunterlagen

Linder AG, Architektur & Holzbau
Heinz Linder, Schlegwegstrasse 4, 3673 Linden
Telefon 031 771 01 70 – www.linderag.ch

Gemeinde Oberdiessbach

Oberdiessbach umfasst mit 3'500 Einwohnern die Ortsteile Aeschlen, Bleiken und Oberdiessbach. Die Gemeinde verfügt über drei Schulanlagen und mehrere Liegenschaften für öffentliche Zwecke.

Wir suchen auf August 2016 eine/n

Lernende/n Fachfrau/Fachmann Betriebsunterhalt EFZ

Du wirst im Bereich Hausdienst in der Wartung, Reinigung und Instandhaltung von Gebäuden, Betriebsarealen, Grünanlagen und Maschinen ausgebildet. Du lernst die Haustechnik zu bedienen und führst kleinere Reparaturen selbstständig aus. Es erwartet dich eine Tätigkeit im Freien und im Gebäude. Die Lehrzeit dauert 3 Jahre und endet mit dem eidgenössischen Fähigkeitszeugnis (EFZ).

Wenn du dich angesprochen fühlst und die Realschule mit 10. Schuljahr besucht hast, dann sende deine Bewerbung mit Lebenslauf, Zeugniskopien und evtl. Schnupperberichten bis 30. Oktober 2015 an Bauverwalter Hans Ruedi Beutler, Gemeindeplatz 1, 3672 Oberdiessbach.

Weitere Auskünfte über die Stelle erhältst du unter Telefon 031 770 27 25.

Alles rund um die Gemeinde erfährst du unter www.oberdiessbach.ch.

189723

Gemeinde Oberdiessbach

In der Mediothek Oberdiessbach sind Bücher, Comics, Hörbücher, Zeitschriften, DVD und eBooks erhältlich. Der Bestand umfasst rund 10'000 Medien.

Zur Ergänzung unseres Teams suchen wir auf 1. Februar 2016 eine/n

Mitarbeiter/-in Mediothek (20 %)

Sie übernehmen allgemeine Bibliotheksarbeiten und helfen bei der Ausleihe mit. Sie bestellen und arbeiten die verschiedenen Medien auf. Zu Ihren weiteren Aufgaben gehören Öffentlichkeitsarbeit, Mithilfe bei Veranstaltungen und die Kundenberatung. Die Arbeitszeit umfasst rund 8,4 Stunden die Woche.

Sie sind flexibel (unregelmässige Arbeitszeiten, auch samstags) und bringen fundierte PC-Kenntnisse mit. Nach einer gründlichen Einarbeitung sind Sie bereit, den SAB-Grundkurs zu besuchen. Bei Eignung ist eine spätere Übernahme der Mediothekleitung möglich.

Senden Sie Ihre vollständigen Bewerbungsunterlagen bis 23. Oktober 2015 an Oliver Zbinden, Gemeindeschreiber, Gemeindeplatz 1, 3672 Oberdiessbach.

Für weitere Auskünfte steht Ihnen die Mediothekleiterin, Frau Gaby Jakob, unter Telefon 079 831 58 04 zur Verfügung.

Alles rund um die Gemeinde erfahren Sie unter www.oberdiessbach.ch.

189724

C+S c+singenieureag
bauingenieure fh/sia/stv/eur
info@csing.ch www.csing.ch

Wir sind ein mittelgrosses Ingenieurbüro und suchen aufgrund Familienplanung unserer Sekretärin per 1. Januar 2016 oder nach Vereinbarung eine/n

Sekretär/in mit technischem Flair

Beschäftigungsgrad 100 %

Ihre Aufgaben sind:
- Debitorenabrechnungen
- Ingenieurofferten und Offertdokumentationen
- Zusammenstellen von Berichten und Plandokumentationen
- Korrespondenzen
- Allgemeine Büroarbeiten
- Telefondienst / Empfang

Sie bringen mit:
- Kaufmännische Ausbildung (E-Profil)
- Sehr gute PC-Kenntnisse (inkl. Excel, Word und PowerPoint)
- Belastbarkeit, Flexibilität
- Zuverlässige und selbständige Arbeitsweise
- Rasche Auffassungsgabe
- Freude an der Arbeit im Team

Wir bieten:
- Angenehmes Arbeitsklima in einem jungen Team
- Gleitende Arbeitszeit
- Selbständiges Arbeiten

Für Fragen steht Ihnen Brigitte Uhlmann unter brigitte.uhlmann@csing.ch gerne zur Verfügung.

Vollständige Bewerbungsunterlagen mit Foto an:
c+singenieureag
Herr Flückiger Roger
Dorfstrasse 8
3415 Hasle b.B.

xzx

BKOT50246

005-129533

LEHMANN+HULDI STRASSEN UND TIEFBAU

Die Lehmann + Huldi AG ist eine in der Stadt und Region Bern gut positionierte Strassen- und Tiefbauunternehmung.

Zur Unterstützung und Ergänzung unseres Teams bieten wir ab Januar 2016 oder nach Vereinbarung eine Stelle als

Bauführer Strassen- und Tiefbau

Mit Ihren Arbeitsgruppen führen Sie kleinere und mittlere Aufträge von der AVOR bis zur Abrechnung aus. Sie beraten und betreuen bestehende und neue Kunden.

Sie bringen vorzugsweise mit:
– Abgeschlossene Ausbildung zum Bauführer, Bauführer in Ausbildung oder Polier mit Berufserfahrung
– Effiziente und zielorientierte Arbeitsweise, auch im administrativen Bereich
– Freude und Geschick im Umgang mit Mitarbeitern und Kunden
– Motivation, Belastbarkeit und Flexibilität
– Selbständige Arbeitsweise und unternehmerisches Denken

Wir bieten Ihnen:
– Attraktive Anstellungsbedingungen
– Fordernde und spannende Aufgaben in einem lebhaften Arbeitsumfeld
– Mitarbeit in einem dynamischen Team

Sind Sie interessiert? Dann senden Sie uns Ihre Bewerbungsunterlagen mit Foto. Gerne erteilt Ihnen Herr Daniel Huldi weitere Informationen zu dieser verantwortungsvollen Stelle.

Lehmann + Huldi AG **Pfaffensteig 6, 3018 Bern**
Tel 031 992 19 39 **daniel.huldi@lehmann-huldi.ch**
Fax 031 991 49 89 **www.lehmann-huldi.ch**

BÜCHI Bauunternehmung **AG**

Wir sind eine mittelgrosse, aktive Hochbauunternehmung, tätig im **Grossraum Bern,** und suchen einen initiativen

Hochbaupolier

Sie verfügen vorzugsweise über einige Jahre Berufspraxis im Hochbau. Sie sind es gewohnt Menschen zu führen und können die Wünsche der Bauherren und Architekten mit den Interessen des Unternehmens verbinden. EDV-Grundkenntnisse und ein starkes Kostenbewusstsein gehören ebenfalls zu Ihren Qualitäten.

Wir sind in sämtlichen Bereichen des Hochbaus aktiv (Industriebau, Wohnungsbau und Umbau). Mit modernem Inventar und motivierten eigenen Mitarbeitern wollen wir zusammen mit Ihnen an der Zukunft bauen. Wir bieten Ihnen fortschrittliche Arbeitsbedingungen, eine eigene Pensionskasse und ein ausgebautes internes Schulungssystem.

Idealalter: 35- bis 45-jährig
Eintritt: nach Vereinbarung

Ihre Bewerbungsunterlagen mit Foto senden Sie an

BÜCHI Bauunternehmung AG
Meisenweg 15, 3000 Bern 22, z.H. Herr Michel Furer

005-129518

ARA GÜRBETAL

Möchten Sie unser kleines Team der ARA Gürbetal massgebend unterstützen? Dann haben wir für Sie eine vielseitige und interessante Aufgabe in unserer Anlage in Kaufdorf.
Auf den 1. Mai 2016 suchen wir, infolge Pensionierung des bisherigen Stelleninhabers, eine neue Mitarbeiterin oder einen neuen Mitarbeiter (Administration/Betrieb).

Als Technische/r Kaufmann/frau / Klärwerkmitarbeiter/in 80–100 %

sorgen Sie für die einwandfreie Erledigung der administrativen Aufgaben des Gemeindeverbands und unterstützen daneben Ihre Arbeitskollegen beim technischen Unterhalt.

Ihre Aufgaben:
– Finanzverwaltung des Verbands (HRM 2, Kt. Bern)
– Sekretariat (Protokollführung, Korrespondenzen, admin. Arbeiten)
– Mitarbeit beim Betrieb und Unterhalt der Kläranlage
– Wochenend- und Pikettdienst
– Sicherheitsverantwortliche/r (BESIBE)

Ihr Profil:
– abgeschlossene handwerkliche oder technische Ausbildung
– mehrjährige Berufserfahrung
– Fachausweis Klärwärter/in oder Bereitschaft zur Ausbildung (VSA-Kurse)
– Bereitschaft zu Wochenend- und Pikettdienst
– gute EDV-Kenntnisse (MS Office, Buchführung FIBU)
– verantwortungsbewusst, zuverlässig, teamfähig

Wir bieten Ihnen:
– eine interessante und verantwortungsvolle Aufgabe
– fortschrittliche Anstellungsbedingungen und gute Sozialleistungen
– eine sorgfältige Einführung in die vielseitigen Aufgaben

Wegen dem zu leistenden Wochenend- und Pikettdienst ist eine Wohnsitznahme im Verbandsgebiet bzw. Raum Gürbetal, Aaretal/Belp notwendig.

Kontakt:
Bei Fragen oder für Betriebsbesichtigungen wenden Sie sich bitte an:
Betriebsleiter H.R. Rychener, Telefon 031 809 19 15
Präsident Geschäftsleitung Urs Messerli, Telefon 033 356 13 75

Ihre schriftliche Bewerbung mit den üblichen Unterlagen senden Sie bitte an:

ARA Gürbetal, Arastrasse 2, 3126 Kaufdorf.
Anmeldeschluss ist der **6. November 2015.**

044608AKT

189790

Kant. Jugendheim Lory

Wir betreuen normalbegabte, verhaltensauffällige junge Frauen zwischen 14 und 22 Jahren, die zivil- oder strafrechtlich eingewiesen sind. Unsere Angebot umfasst einen geschlossenen, halbgeschlossenen, halboffenen und offenen Bereich sowie interne Tagesstrukturen.

Wir suchen für unsere Ateliers der Geschlossenen Wohngruppe per sofort oder nach Vereinbarung je eine

Atelierfachperson im Bereich Schmuckherstellung 60%

Atelierfachperson im Textilbereich 40%

Ihre Herausforderung
Sie leiten max. 4 junge Frauen nach arbeitsagogischen Grundsätzen an und stellen mit ihnen Produkte für den Verkauf her. Sie arbeiten bereichsübergreifend mit den andern Ateliers und Betrieben zusammen.

Was Sie mitbringen
Sie verfügen über eine Ausbildung im Bereich Schmuckherstellung (z.B. Goldschmied/in) oder im textilen Bereich (z.B. Bekleidungsgestalter/in oder Lehrkraft für textiles Gestalten). Wir schätzen Ihre Kreativität sowie Ihre Motivations- und Durchsetzungsfähigkeit. Nebst einem Mindestalter von 25 Jahren verfügen Sie über mindestens drei Jahre erfolgreiche Berufspraxis im entsprechenden Bereich. Aus Gründen der Teamzusammensetzung freuen wir uns speziell über Mitarbeitende im Alter von 25 – 45 Jahren.

Was wir Ihnen bieten
Wir bieten einen lebhaften Arbeitsplatz in einem nicht alltäglichen Umfeld. Der Arbeitsort ist 5 Min. vom Bahnhof Münsingen entfernt.

Interessiert? André Däppen, Leiter GWG Ateliers, Tel. 031 724 70 34 oder Roger Zwahlen, Leiter Betriebe/Ateliers, Tel. 031 724 70 20, erteilen Ihnen gerne weitere Auskünfte. Weitere Infos finden Sie auch unter www.be.ch/lory

Ihre vollständige Bewerbung senden Sie bis 31. Oktober 2015 an Kant. Jugendheim Lory, Personaldienst, Postfach 2026, Thunstr. 14, 3110 Münsingen oder elektronisch an personaldienst.lory@pom.be.ch

---

189831

Wer möchte gerne Teilzeit als
Kosmetikberaterin
arbeiten?

Brigitte de Sousa
Mobile 076 420 09 62
b.sousa@sunrise.ch

---

s+ samariter
Samariterverein Münsingen
www.samariter-muensingen.ch

AP189577

NEUMITGLIEDER SIND BEI UNS ♥LICH WILLKOMMEN!

Bist du kommunikativ, aufgestellt und arbeitst du gerne im Team?
Dann bist du richtig bei uns!
Wir vom Samariterverein Münsingen bieten dir:
- 1x monatlich eine interessante Fachübung, bei der das erlernte Wissen rund um Nothilfe aufgefrischt und vertieft wird
- aktiver Postendienst bei unterschiedlichen Anlässen
- motivierte und aufgestellte Mitglieder, die dich gerne kennenlernen möchten

Besuche uns doch unverbindlich bei einer unserer Fachübungen!

Anmeldungen, Auskunft + Info:
www.samariter-muensingen.ch;
praesidium@samariter-muensingen.ch

Fortsetzung Seite 9

VSCI Carrosserie + Autolackiererei

UNFALL? HAGEL?
Und jetzt ...?

184626

direkt
zu Ihrem Carrosserie-Fachmann!

Neu! Klebetechnik
Die Hageldellen werden von aussen gezogen!

daher:
– keine Unterrostungen
– keine deformierten Innentraversen
– die Arbeiten werden von unserem betriebseigenen Fachpersonal ausgeführt.

Wir empfehlen uns für sämtliche Carrosserie- und Lackierarbeiten, Einbau sämtlicher Glasteile usw.

Auf Wunsch Gratis-Abhol- und Lieferdienst!

Gerne beraten wir Sie kostenlos und unverbindlich.

Urs Blaser
Carrosserie + Malerei
Bollstr. 53, 3076 Worb, Tel. 031 839 16 96

Politische Gemeinden Fortsetzung

(Rubigen)

Zur Versammlung sind alle stimmberechtigten Schweizerbürgerinnen und Schweizerbürger, die das 18. Altersjahr zurückgelegt haben und seit drei Monaten in der Gemeinde angemeldet sind, freundlich eingeladen.

Beschwerden gegen Versammlungsbeschlüsse sind innert 30 Tagen nach der Versammlung schriftlich und begründet beim Regierungsstatthalteramt Bern-Mittelland, Poststrasse 25, 3071 Ostermundigen, einzureichen (Art. 63ff Verwaltungsrechtspflegegesetz VRPG). Die Verletzung von Zuständigkeits- und Verfahrensvorschriften ist sofort zu beanstanden (Artikel 49a Gemeindegesetz GG; Rügepflicht). Wer rechtzeitige Rügen pflichtwidrig unterlassen hat, kann gegen Wahlen und Beschlüsse nachträglich nicht mehr Beschwerde führen.

Das Protokoll der Versammlung liegt gemäss Art. 233 GO in der Zeit vom 03. Dezember 2015 bis 04. Januar 2016 bei der Gemeindeverwaltung Rubigen öffentlich auf. Während der Auflagefrist kann gemäss Art. 234 GO schriftlich Einsprache beim Gemeinderat gemacht werden.

Rubigen, 15. September 2015

Der Gemeinderat

189844

Häckseldienst von Dienstag, 27. Oktober 2015

Der Häckseldienst wird von der Gemeinde gratis angeboten. Um einen reibungslosen und effizienten Ablauf zu gewähren, gelten die folgenden Regeln:

- Das Häckselgut muss entlang der Kehrichtroute gelagert werden. Ist dies nicht möglich, muss es gut zugänglich sein. Es ist nicht Sache des Beauftragten, das Häckselgut zur Häckselmaschine zu transportieren.
- Äste müssen geordnet und mit dem Astanschnitt Richtung Strasse bereitgestellt werden.
- Der Häckseldienst ist gratis bis 15 Minuten Maschinenlaufzeit. Danach kostet jede weitere Viertelstunde Fr. 50.–.
- Keine Sammelhaufen mehrerer Parteien mit einem Zeitaufwand von mehr als 15 Minuten.
- Es werden Stämme bis Ø 12 cm und Astvergabelungen bis Ø 4cm verarbeitet.
- Häckselgut mit Drähten, Schnüren usw. wird nicht verarbeitet.
- Der Häckselbeauftragte ist berechtigt, Häckselgut zurückzuweisen, welches nicht für das Häckseln geeignet ist (Dornensträucher usw.).
- Der Häcksel wird nicht abgeführt.

Tiefbaukommission

189865

Baupublikation
BG Nr.: bbew 442/2015

Bauherrschaft: EG Ischlag Rubigen, p.A. IPM AG, Thunstrasse 57, 3074 Muri b. Bern

Vertreter: r+st Architekten AG, Thunstrasse 57, 3074 Muri b. Bern

Projektverfasser: r+st Architekten AG, Thunstrasse 57, 3074 Muri b. Bern

Bauvorhaben: Erstellen von 5 Mehrfamilienhäusern mit insgesamt 24 Wohnungen und gemeinsamer Tiefgarage

Parzelle-Nr.: 2169, Standort: Rubigen, Wydacherstrasse 5 – 10, Wohnzone, Koordinaten: 608'590/194'360

Hinweis: Das Bauvorhaben beansprucht Art. 75 BauG (Gestaltungsfreiheit).

Gewässerschutzmassnahme:
Schmutzwasser: Anschluss an die Gemeindekanalisation / ARA
Meteorwasser: Anschluss über Retention in die Schmutzwasserleitung
Gewässerschutzbereich B

Auflagestelle: Gemeinde-/Bauverwaltung Rubigen, Worbstrasse 34, 3113 Rubigen

Einsprachefrist: bis und mit 16. November 2015

Einsprachestelle: Regierungsstatthalteramt Bern-Mittelland, Poststrasse 25, 3071 Ostermundigen.

Es wird auf die Gesuchsakten und die aufgestellten Profile verwiesen. Einsprachen und Rechtsverwahrungen sind schriftlich und begründet im Doppel bei der Einsprachestelle einzureichen.

Kollektiveinsprachen und vervielfältigte oder weitgehend identische Einspra-chen haben anzugeben, wer die Einsprechergruppe rechtsverbindlich zu ver-treten befugt ist (Art. 35b Baugesetz).

Ostermundigen, 15. Oktober 2015

Regierungsstatthalteramt Bern-Mittelland

Schlosswil

www.schlosswil.ch

Keine Publikationen

Tägertschi

www.taegertschi.ch

Keine Publikationen

Tägertschi

189812

Häckseldienst

Wann wird gehäckselt?

Dienstag, 3. November 2015 (Anmeldefrist Mittwoch, 28. Oktober 2015)

Das Häckselgut darf im Durchmesser maximal 10 cm betragen. Die Menge ist auf maximal 5 m³ bzw. 15 min. Häckseln begrenzt (Ausnahmen bei grossen Überbauungen möglich). Bei grossen Mengen, welche unser Dienstleistungsangebot übersteigen, behalten wir uns vor, das Häckselgut zurückzuweisen. Das Häckselgut wird nicht abgeführt. Äste bitte geordnet, d.h. alle in eine Richtung bereitstellen.

Bitte melden Sie sich bis spätestens *Mittwoch, 28. Oktober 2015* mit untenstehendem Talon oder online an. Später eingegangene Anmeldungen können nicht mehr berücksichtigt werden. Aus organisatorischen Gründen können Zeitwünsche nicht beachtet werden. Es werden keine Anmeldebestätigungen versandt.
Bei grosser Nachfrage wird über mehrere Tage verteilt gehäckselt (Dienstag bis Freitag)!

Anmeldung Tägertschi

für: Dienstag, 3. November 2015
(Anmeldefrist 28. Oktober 2015)

Name: _____

Vorname: _____

Adresse: _____

Standort Häckselgut: _____

Telefon: _____

❑ grössere Häckselgutmenge
(falls zutreffend ankreuzen)

Anmeldung bitte an folgende Adresse senden
– Bauabteilung, Thunstrasse 1, 3110 Münsingen

Oder online ausfüllen unter
– www.muensingen.ch>Schnelleinstieg, > Häckseldienst, Anmeldung (Online Anmeldungen werden bestätigt)

Walkringen

www.walkringen.ch

189761

Bekanntmachung über die Durchführung einer Urnenwahl, mit Freiheit der Stimmabgabe, für den Ersatz von zwei Mitgliedern des Gemeinderates

Gestützt auf Artikel 45 des Abstimmungs- und Wahlreglements (AWR) der Einwohnergemeinde Walkringen und Beschluss des Gemeinderates wird für die zwei vakanten Sitze des Gemeinderates eine Urnenwahl nach Artikel 32 AWR durchgeführt.

Der Gemeinderat wurde für diese Amtsdauer mittels einer stillen Wahl bestimmt (Es sind nur soviele Wahlvorschläge eingegangen wie Sitze zu besetzen waren). Daher sind keine Ersatzleute vorhanden die für die frei gewordenen Sitze nachrücken könnten und die betreffenden Ortsparteien konnten keine Ersatzleute nachnominieren. Aus diesem Grund können die Stimmberechtigten von Walkringen nun beliebig wählbare Bürgerinnen und Bürger der Gemeinde wählen (Freiheit der Stimmabgabe). Es sind diejenigen gewählt, die am meisten Stimmen erzielt haben. Bei gleicher Stimmenzahl entscheidet das Los (Art. 32 AWR).

Die Urnenwahl mit Freiheit der Stimmabgabe findet am Sonntag, 29. November 2015 statt. Den Stimmberechtigten werden die erforderlichen Wahlunterlagen rechtzeitig zugestellt.

Der Gemeinderat

189636

Öffentliche Auflage des Vermessungswerkes Walkringen Los 4

Das Gebiet Widimattgraben der Gemeinde Walkringen ist vermarkt und neu vermessen worden.

Die Vermarkung, der Plan für das Grundbuch und die weiteren zum Zwecke der Grundbuchführung erstellten Auszüge aus den Daten der amtlichen Vermessung liegen in der Zeit vom: *2. Oktober 2015 bis am 1. November 2015* während den offiziellen Büroöffnungszeiten in der Gemeindeverwaltung Walkringen, Unterdorfstrasse 1, 3512 Walkringen, öffentlich auf (Gesetz über die amtliche Vermessung AVG, Art. 27, Abs. 1).

Im Zeitpunkt der öffentlichen Auflage sind keine Mutationen hängig.

Wer in seinen schutzwürdigen Interessen betroffen ist, kann sich am Verfahren beteiligen, indem während der Auflagefrist bei der Gemeindeverwaltung, Unterdorfstrasse 1, 3512 Walkringen, schriftlich auf Fehler und Mängel der Vermessung aufmerksam gemacht wird (Art. 27, Abs.2 AGV).
Am 19. Oktober 2015 von 14 bis 17 Uhr werden die Herren P. Schmalz und A. Vifian als veantwortliche Geometer im Auflagelokal zur Auskunftserteilung anwesend sein.

Nach Erledigung der Einwendungen wird das Vermesssungswerk durch das Amt für Geoinformation des Kt. Bern genehmigt. Der Plan für das Grundbuch erlangt alsdann die Eigenschaft einer öffentlichen Urkunde gemäss Art. 9 ZGB (Art. 29 Verordnung über die amtliche Vermessung, VAV).

Der Gemeinderat

189880

Papiersammlung

Die nächste Sammlung findet statt am:

Mittwoch, 21. Oktober 2015

Wir verweisen auf das Kehrichtmerkblatt 2014/2015.

Wir bitten Sie, das Karton sowie das Papier separat zu bündeln.

Die einzelnen *Papier-Bündel* dürfen nur eine Dicke von *max. 20 cm* aufweisen.

Kleinere Mengen Karton von Privathaushalten werden ebenfalls durch die Schüler eingesammelt. Der Karton ist wie das Papier zu bündeln und zu verschnüren. Die einzelnen Karton-Bündel dürfen nur eine Dicke von max. 20 cm aufweisen. Es ist untersagt, Plastik und/oder andere Abfälle zusammen mit dem Papier/Karton zu entsorgen.

Grössere Mengen Karton (z.B. aus Gewerbebetrieben) sind wie bis anhin an den Sammeltagen gebündelt und fest verschnürt bei den Bahnhöfen Bigenthal, resp. Walkringen, gemäss den Weisungen der Lehrerschaft abzugeben.

Sollte das Sammelgut bis 11 Uhr nicht abgeholt worden sein, dann melden Sie dies bitte unter der Nummer 079 649 83 90.

Im Interesse unserer Kinder bitten wir Sie um Einhaltung der Bestimmungen.

Schüler, Lehrerschaft und
Ver- und Entsorgungskommission

189726

Baupublikation

Bauherrschaft: Gafner Reto, Enetbachstrasse 8, 3507 Biglen

Projektverfasser: Gerber macht's GmbH, Gwattbergweg 52, 3506 Grosshöchstetten

Bauvorhaben: Sanierung bestehende Wohnung

Parzelle-Nr.: 195, Sattler 384 , 3512 Walkringen, Koordinaten: 614'515 / 200'920

Nutzungszone: Landwirtschaftszone
UeO: -

Beanspruchte Ausnahmen: Bauen ausserhalb Bauzone (Art. 24 ff. RPG)

Auflageort und Einsprachestelle: Gemeindeverwaltung, Unterdorfstrasse 1, 3512 Walkringen

Auflage- und Einsprachefrist: 6. November 2015

Es wird auf die Gesuchsakten und die aufgestellten Profile verwiesen. Einsprachen und Rechtsverwahrungen sowie allfällige Begehren um Lastenausgleich sind innerhalb der Einsprachefrist schriftlich und begründet im Doppel einzureichen. Lastenausgleichsansprüche, die nicht innert der Einsprachefrist angemeldet werden, verwirken.

Gemeindeverwaltung Walkringen

189866

Baupublikation

Bauherrschaft: Cécile und Bruno Ritter-Meyer, Amietstrasse 16, 3400 Burgdorf

Projektverfasser: Cécile und Bruno Ritter-Meyer, Amietstrasse 16, 3400 Burgdorf

Bauvorhaben: Neubau EFH mit Carport

Parzelle-Nr.: 1595, Studisacker, 3512 Walkringen, Koordinaten: 613'600 / 199'050

Nutzungszone: Wohnzone 2

Beanspruchte Ausnahmen: keine

Auflageort und Einsprachestelle: Gemeindeverwaltung, Unterdorfstrasse 1, 3512 Walkringen

Auflage- und Einsprachefrist: 13. November 2015

Es wird auf die Gesuchsakten und die aufgestellten Profile verwiesen. Einsprachen und Rechtsverwahrungen sowie allfällige Begehren um Lastenausgleich sind innerhalb der Einsprachefrist schriftlich und begründet im Doppel einzureichen. Lastenausgleichsansprüche, die nicht innert der Einsprachefrist angemeldet werden, verwirken.

Gemeindeverwaltung Walkringen

Wichtrach

www.wichtrach.ch

189693

Schliessung des Abstimmungs- und Wahllokals beim Primarschulhaus am Bach

Der Gemeinderat Wichtrach hat beschlossen, das Abstimmungs- und Wahllokal im Primarschulhaus am Bach per 31. Dezember 2015 zu schliessen.

Seit der Einführung der brieflichen Stimmabgabe wurde das Angebot an der Urne nur noch in wenigen Einzelfällen genutzt.

Persönliche Stimmabgaben an der Urne sind weiterhin an den Abstimmungssonntagen, *von 10 bis 11 Uhr,* beim Abstimmungs- und Wahllokal, Gemeindeverwaltung, Stadelfeldstrasse 20, möglich.

Der Gemeinderat

Worb

www.worb.ch

189809

Änderung der Bildungsverordnung: Inkrafttreten

Die durch den Gemeinderat am 14. September 2015 genehmigte Änderung der Bildungsverordnung ist auf den 1. Oktober 2015 in Kraft getreten. Der Erlass kann unter www.worb.ch (Rubrik «Verwaltung – Reglemente/Verordnungen») heruntergeladen oder bei der Präsidialabteilung der Gemeindeverwaltung Worb, Bärenplatz 1, 3076 Worb, eingesehen oder bezogen werden (Telefon 031 838 07 00).

Worb, 5. Oktober 2015

Der Gemeinderat

189877

Wassermesser-Ablesung

Vom 19. Oktober bis 11. Dezember 2015 werden die Wassermesser der Liegenschaften durch die Herren Roland Bieri, Brunnenmeister, und Simon Gosteli, Brunnenmeister-Stv., abgelesen.

Um dem Ablesepersonal die Arbeit zu erleichtern, ersuchen wir die Hauseigentümer, Mieter oder Hauswarte den *Zugang zu den Wassermessern unbedingt freizuhalten.*

Die Wassermesser müssen jährlich einmal abgelesen und kontrolliert werden. Dem Ablesepersonal ist der Zutritt zu gewährleisten.

Bei Abwesenheit ab Mitte Oktober 2015, die länger als 2 Monate dauert, bitten wir Sie, uns rechtzeitig zu benachrichtigen (Bauabteilung Worb, Tel.: 031 838 07 40).

Wir danken Ihnen für Ihre Bemühungen zum Voraus bestens.

Worb, Oktober 2015

Bauabteilung Worb

189878

Beschlüsse des Grossen Gemeinderates vom 12. Oktober 2015

1. Vorschau 2016
Die Vorschau 2016 wird zur Kenntnis genommen.

2. Finanzplanung 2016/20
Die Finanzplanung 2016/20 auf der Basis einer Steueranlage von 1,70 Einheiten sowie einer Liegenschaftssteuer von 1,3 Promille wird genehmigt.

3. Budget 2016
Das Budget für das Jahr 2016 mit einer Steueranlage von 1,70 Einheiten, einem ausgeglichenen Aufwand von CHF 50 999 593.10 und einem Ertrag von CHF 50 999 593.10, mit einer Liegenschaftssteuer von 1,3 Promille des amtlichen Wertes wird genehmigt.

Zu diesem Geschäft besteht die Möglichkeit einer fakultativen Volksabstimmung. Innert 30 Tagen, das heisst bis 16. November 2015, können mindestens 200 in Gemeindeangelegenheiten Stimmberechtigte unterschriftlich verlangen, dass das Geschäft der Gemeindeabstimmung vorgelegt wird (fakultatives Referendum) und/oder einen Volksvorschlag als ausformulierten Entwurf unterbreiten (konstruktives Referendum).

4. Parlamentarische Vorstösse
Die Dringliche Motion der SVP-Fraktion betreffend Schulweg Rüfenacht-Worbboden wird in ein Postulat umgewandelt, erheblich erklärt und gleichzeitig abgeschrieben.

Die Dringliche Motion Le Fort Geneviève und Mitunterzeichner betreffend Nägel mit Köpfen für Rüfenacht! wird teilweise erheblich erklärt.

Worb, 13. Oktober 2015

Der Ratssekretär:
Thomas Wälti

189861

Baupublikation

Gesuchsteller: Wüthrich Stefan, Richigenstrasse 59, 3076 Worb

Projektverfasser: Wüthrich Stefan, Richigenstrasse 59, 3076 Worbl,

Parzelle-Nr.: 2107, Standort: Richigenstrasse 59, 3076 Worb, Zone Wohn- u. Gewerbe 3-geschossig

Bauvorhaben: Abbruch und Ersatz Tankstellendach, Grösse unverändert, Höhe 4 m ab Boden

Beanspruchte Ausnahmen: Unterschreiten des Strassenabstandes Art. 80 Strassengesetz

Vorgesehene Gewässerschutzmassnahmen: Unverändert
Zone B

Auflageort und Einsprachestelle: Bauabteilung Worb, Bärenplatz 1, 3076 Worb

Auflage- und Einsprachefrist: bis 16. November 2015

Es wird auf die Gesuchsakten und aufgestellten Bauprofile verwiesen. Einsprachen und Rechtsverwahrungen sind schriftlich und begründet im Doppel innerhalb der Auflagefrist bei der Einsprachestelle einzureichen. Kollektiveinsprachen und vervielfältigte oder weitgehend identische Einsprachen haben anzugeben, wer die Einsprechergruppe rechtsverbindlich zu vertreten befugt ist.

Worb, 12. Oktober 2015

Bauabteilung Worb

189830

Baupublikation

Gesuchsteller: Neuapostolische Kirche Schweiz, Kasinostrasse 10, PF 1365, 8032 Zürich

Projektverfasser: ANS Architekten + Planer SIA AG, Hauptstrasse 14, 3076 Worb

Parzelle-Nr.: 2731, Standort: Neufeldstrasse 5a, 3076 Worb, Geschäfts- und Gewerbezone 2

Bauvorhaben: Umnutzung bestehendes Gewerbegebäude in einen kirchlichen Versammlungsraum. Abbruch Treppenturm. Neuer eingeschossiger Anbau. Flachdächer mit extensiver Begrünung

Beanspruchte Ausnahmen: Keine

Vorgesehene Gewässerschutzmassnahmen: Das Schmutzwasser wird in die Gemeindekanalisation eingeleitet. Anschluss bestehend
Das Meteorwasser wird versickert.
Zone B

Auflageort und Einsprachestelle: Bauabteilung Worb, Bärenplatz 1, 3076 Worb

Auflage- und Einsprachefrist: bis 16. November 2015

Es wird auf die Gesuchsakten und aufgestellten Bauprofile verwiesen. Einsprachen und Rechtsverwahrungen sind schriftlich und begründet im Doppel innerhalb der Auflagefrist bei der Einsprachestelle einzureichen. Kollektiveinsprachen und vervielfältigte oder weitgehend identische Einsprachen haben anzugeben, wer die Einsprechergruppe rechtsverbindlich zu vertreten befugt ist.

Worb, 9. Oktober 2015

Bauabteilung Worb

Fortsetzung Seite 10

189763

ALTERS- UND PFLEGEHEIM GROSSHÖCHSTETTEN

PRO SENECTUTE Amt Konolfingen

Unser Alters- und Pflegeheim liegt in einer sehr schönen, ländlichen Gegend und bietet 71 Bewohnerinnen und Bewohnern ein angenehmes Zuhause. Das Heim ist mit öffentlichen Verkehrsmitteln gut erreichbar.

Wir suchen per 1. Januar 2016 oder nach Vereinbarung (für mind. 6 Monate) eine/n

Pflegepraktikantin / Pflegepraktikant 100%

Möchten Sie Einblick in den Pflegeberuf bekommen, oder sich auf eine Ausbildung in diesem Bereich vorbereiten, dann sind Sie bei uns herzlich willkommen.

Anforderungen:
- ausgeglichener und offener Charakter
- belastbar, motiviert und flexibel
- Freude am Umgang mit älteren Menschen

Wir bieten:
- schönes Heim in überschaubarer Grösse
- moderne Anstellungsbedingungen

Wenn Sie sich angesprochen fühlen, senden Sie uns Ihre Bewerbung zu. Bei Fragen rufen Sie unsere Pflegedienstleiterin, Frau Barbara Schürch, Tel. 031 710 17 17, an. Sie gibt Ihnen gerne weitere Auskünfte.

Ihre Bewerbung senden sie an:
Alters- und Pflegeheim Grosshöchstetten
z.H. Heinz Koch
Erlessenweg 23
3506 Grosshöchstetten

NATIONALRATSWAHLEN KANTON BERN

empfohlen durch:
- DV Berner Tierschutz
- Bio Suisse
- tier-parlament.ch
- zooschweiz.ch
- fair-fish
- FV Emme B'dorf
- FVON
- PV Oberhasli

BK084762

IN DEN NATIONALRAT

ROLF FRISCHKNECHT

rolffrischknecht.ch

LISTE 13 grünliberale

13.23.4 Tierarzt, 1959, Laupen

Für unsere Sägerei suchen wir ab sofort einen

Säger / Sägereiarbeiter

005-129432

Sie bringen mit:
- abgeschlossene Lehre oder Anlehre als Säger
- Erfahrung im Rundholzeinschnitt
- Flexibilität und Teamfähigkeit

Ihre Aufgaben:
- Bedienung des Vollgatters
- allgemeine Arbeiten in der Sägerei

Wir bieten Ihnen:
- Eingearbeitete Mitarbeiter
- zeitgemässe Anstellungsbedingungen

Wir freuen uns auf Ihre schriftliche Bewerbung an folgende Adresse:

Holzbau Rüedi AG
Alte Bernstrasse 20
3205 Gümmenen
Tel. 031 754 51 51
www.holzbau-ruedi.ch

GEMEINDE WICHTRACH

Wieso nicht?

Bei uns ist noch ein Ausbildungsplatz frei und deshalb suchen wir dich!

Ab August 2016 hast du die einmalige Chance bei unserer Verwaltung den spannenden Beruf

der Kauffrau/des Kaufmannes EFZ
(E-Profil)

zu erlernen.

Wenn du motiviert, aufgestellt und teamfähig bist und eine gute Grundausbildung (Sekundarschule oder Realschule mit Weiterbildungsjahr) mitbringst, dann erwartet dich eine vielseitige und anspruchsvolle Ausbildung in den verschiedenen interessanten Abteilungen unserer Gemeindeverwaltung.

Bist du interessiert? Für weitere Informationen besuche unsere Homepage www.wichtrach.ch.

Das Team der Gemeindeverwaltung Wichtrach erwartet mit Spannung deine Bewerbung!

189798

185147

Landi WORB Genossenschaft

Gemeinsam zum Erfolg!

«Freude am Sparen»

Aktuelle Angebote und Produkte für Haus, Garten, Kleintier, Freizeit und vieles mehr.

LANDI Worb: Tel. 031 838 10 20
Rubigenstrasse 82, 3076 Worb
LANDI AGRO: Tel. 031 838 10 22
Laden Worb: Tel. 031 838 10 23
Biglen: Tel. 031 701 11 28
Grosshöchstetten: Tel. 031 711 02 76
Zäziwil: Tel. 031 711 03 02

www.landiworb.ch

189316

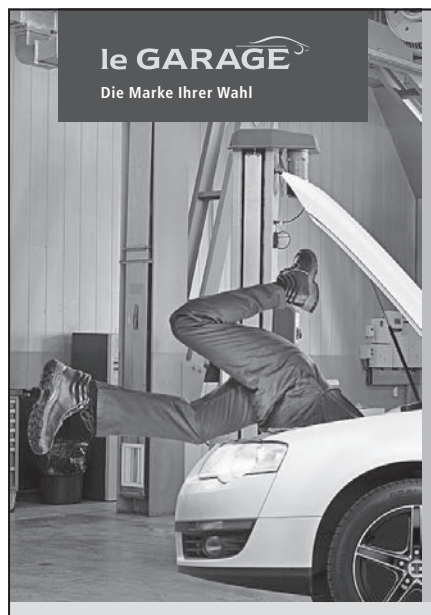

le GARAGE
Die Marke Ihrer Wahl

DIE MEHRMARKENPROFIS FÜR IHR AUTO IN IHRER REGION

Top Garage Oppliger, top-garage.ch
3532 Zäziwil, Tel. 031 711 02 51
Garage Stefan Bieri, legarage.ch
3618 Süderen, Tel. 033 453 27 56
Garage Pneu Meier GmbH, garagepneumeier.ch
3672 Oberdiessbach, Tel. 031 771 16 66
Garage Linder Linden AG, linderlinden.ch
3673 Linden, Tel. 031 771 04 08
Central-Garage Münsingen, cgmu.ch
3110 Münsingen, Tel. 031 722 16 00
Garage Kohler, garage-jj-kohler.ch
3415 Hasle-Rügsau, Tel. 034 460 44 44
Autohaus Stalder AG, legarage.ch
3513 Bigenthal, Tel. 031 701 18 75

Wir gehen tiefer. Unser Wintercheck sorgt für höchste Sicherheit.

legarage.ch

Bettwaren
Damenmode
Herrenmode
Schuhe
Arbeitskleidung
Haushalt & Garten
Fitness & Beauty
u.v.m.

LEHNER DIREKTVERKAUF

Do, 15. Oktober 2015 bis Sa, 17. Oktober 2015

In der Lehner-Filiale in Münsingen BE

3 für 2

Auch auf bereits reduzierte Ware!

Jeweils der günstigste Artikel ist gratis.
Nicht kumulierbar mit anderen Rabatten.

Lehner Versand AG
(beim ehem. Haueter Sport/ Universal Sport-Gebäude)
Bahnhofplatz 2
3110 Münsingen
Mo–Fr 9.00–18.30 Uhr
Sa 9.00–16.00 Uhr
0848 840 600
www.lehner-versand.ch

189825

Politische Gemeinden Fortsetzung

Zäziwil

www.zaeziwil.ch
E-Mail: gemeinde@zaeziwil.ch

189870

Baupublikation

Bauherrschaft: Nyffenegger Martin und Karin, Gartenweg 2, 3532 Zäziwil

Projektverfasser: Schneider Architektur & Planungen, Geristein 250, 3065 Bolligen

Bauvorhaben: Stallerweiterung und Anbau Heulagerraum

Parzelle-Nr.: 116, Standort: Gartenweg 2a
Zone: Bauernhofzone

Beanspruchte Ausnahmen: Unterschreiten der minimalen Dachneigung (Art. 16 BR)
Unterschreiten des Strassenabstandes (Art. 38 BR)

Gewässerschutz: Entwässerung im Trennsystem bestehend; zusätzliches Meteorwasser (Dachfläche) wird in Vorfluter eingeleitet.
Gewässerschutzbereich A

Auflageort und Einsprachestelle: Gemeindeverwaltung Zäziwil, Bernstrasse 1, 3532 Zäziwil

Auflage- und Einsprachefrist bis: 16. November 2015

Es wird auf die Gesuchsakten und die aufgestellten Profile verwiesen.

Einsprachen und Rechtsverwahrungen sind schriftlich und begründet im Doppel bei der Einsprachestelle einzureichen, ebenfalls allfällige Begehren um Lastenausgleich. Lastenausgleichsansprüche, die nicht innert der Einsprachefrist angemeldet werden, verwirken.

Kollektiveinsprachen und vervielfältigte oder weitgehend identische Einsprachen haben anzugeben, wer die Einsprechergruppe rechtsverbindlich zu vertreten befugt ist.

Zäziwil, 12. Oktober 2015

Gemeindeverwaltung Zäziwil

Kirchgemeinden

189839

Reformierte Kirchgemeinde Oberdiessbach

Ordentliche Versammlung
Dienstag, 17. November 2015, 20.30 Uhr im Kirchgemeindehaus (nach der Versammlung des Gemeindeverbandes für Friedhofwesen Oberdiessbach)

Traktanden
1. Genehmigung Protokoll der Versammlung vom 26. Mai 2015
2. Wahlen:
   a. Mitglieder des Kirchgemeinderates:
      Demission: Brigitte Akert, Oberdiessbach
      Demission: Daniel Frey, Oberdiessbach
   b. Wiederwahlen Mitglieder des Kirchgemeinderates: Therese Friedli, Martin Häfliger, Luana Hauenstein, Evelyn Krähenbühl, Ueli Nydegger, alle Oberdiessbach, Martin Lüthi, Brenzikofen
   c. Wiederwahl Präsidentin der Kirchgemeindeversammlung und des Kirchgemeinderates: Rosmarie Stucki, Aeschlen
3. Bewilligung Investitionskredit Sanierung Kirchturm
4. Genehmigung Voranschlag Laufende Rechnung 2016
5. Genehmigung Investitionsrechnungen:
   a. Lautsprecheranlage Kirche
   b. Estrichausbau Kirchgemeindehaus
6. Ehrungen
7. Orientierungen
8. Umfrage und Verschiedenes

Das Protokoll der Versammlung vom 26. Mai 2015 und der Voranschlag Laufende Rechnung 2016 liegen ab 16. Oktober 2015 bei den Gemeindeverwaltungen Brenzikofen, Freimettigen, Herbligen und Oberdiessbach sowie im Foyer des Kirchgemeindehauses zur Einsichtnahme auf.
Protokoll und Traktanden sind auch auf www.kirche-oberdiessbach.ch.

Rechtsmittelbelehrung:
Beschlüsse der Versammlung können beim Regierungsstatthalteramt Bern-Mittelland, Poststrasse 25, 3071 Ostermundigen, mit Beschwerde (schriftlich und begründet) angefochten werden. Die Beschwerdefrist beträgt 10 Tage für Wahlgeschäfte und 30 Tage für die übrigen Geschäfte und beginnt am Tag nach der Versammlung (Art. 65 ff. Gesetz über die Verwaltungsrechtspflege VRPG). Wir verweisen in diesem Zusammenhang auf die Rügepflicht gemäss Art. 49a Gemeindegesetz.

Zu dieser Versammlung sind alle Stimmberechtigten freundlich eingeladen.

Oberdiessbach,
Oktober/November 2015

Der Kirchgemeinderat

189745

Römisch-katholische Kirchgemeinde Münsingen

Montag, 16. November 2015
19.30 Uhr im Saal des Pfarreizentrums

Traktanden
1. Protokoll der Kirchgemeindeversammlung vom 4. Mai 2015
2. Budget 2016 und Steueranlage; Finanzplanung 2017 bis 2020
3. Verpflichtungskredit Sanierung Vorplatz Kirche
4. Wahl Präsident der Kirchgemeinde
5. Wahl Präsident der Kirchgemeindeversammlung
6. Wahl Abgeordnete Synode für die Legislatur 2016 bis 2019
7. Informationen aus Kirchgemeinderat und Pfarrei
8. Umfrage, Verschiedenes

Das Protokoll der Kirchgemeindeversammlung vom 4. Mai 2015 und das Budget 2016 liegen während 30 Tagen vor und nach der Versammlung zur Einsichtnahme im Pfarreisekretariat auf (bitte Öffnungszeiten beachten).

Der röm.-kath. Kirchgemeinderat
Othmar Kempf, Präsident

189795

Kirchgemeinde Wichtrach

Versammlung der Kirchgemeinde
Montag, 16. November 2015, 20 Uhr im Saal des Kirchgemeindehauses Wichtrach

Traktanden
1. Kreditabrechnung Einbau Pfarrbüro im Kirchgemeindehaus; Kenntnisnahme
2. Finanzplan 2015 – 2020; Orientierung
3. Beratung und Beschlussfassung über die Erneuerung der audio-visuellen Anlagen und Geräte im Kirchgemeindehaus und in der Kirche; Kreditbewilligung
4. Voranschlag 2016; Genehmigung
5. Wahlen
   5.1. Neuwahlen
   Infolge Demission von Cahenzli Doris und Gfeller Andreas
   2 Mitglieder des Kirchgemeinderats
   5.2. Wiederwahlen
   5.2.1. 2 Mitglieder des Kirchgemeinderats
   Mosimann Daniel, Wichtrach; Wegmüller Daniel, Wichtrach
   5.2.2. Vizepräsident des Kirchgemeinderats und der Kirchgemeindeversammlung
   Wegmüller Daniel, Wichtrach
6. Verschiedenes

Rechtsmittelbelehrung
Beschlüsse der Kirchgemeindeversammlung können mit Beschwerde beim Regierungsstatthalter Bern-Mittelland, Poststrasse 25, 3071 Ostermundigen, schriftlich und begründet angefochten werden. Die Beschwerdefrist beträgt 30 Tage und beginnt mit dem Tag nach der Gemeindeversammlung (Art. 41 in Verbindung mit Art. 65 ff. Gesetz über die Verwaltungsrechtspflege VRPG). Es wird an dieser Stelle ausdrücklich auf die Rügepflicht gemäss Art. 49a des Gemeindegesetzes (GG) hingewiesen.

Protokoll
Das Protokoll liegt vom 23. November bis 22. Dezember 2015 wie folgt zur Einsichtnahme öffentlich auf:
23. November bis 20. Dezember 2015: Sekretariat der Kirchgemeinde, Schulhausstrasse 3, Wichtrach (während der Büroöffnungszeiten)
Vom 21. bis 22. Dezember kann das Protokoll infolge Ferienabwesenheit der Sekretärin bei Pfarrer Christian Galli gegen Voranmeldung eingesehen werden.
Gegen die Abfassung kann innerhalb dieser Frist schriftlich und begründet Einsprache beim Kirchgemeinderat erhoben werden.

Teilnahme- und Stimmrecht
Stimmberechtigt sind alle Einwohner und Einwohnerinnen der Einwohnergemeinden Kiesen, Oppligen und Wichtrach, die
– der evangelisch-reformierten Landeskirche angehören
– das 18. Altersjahr zurückgelegt haben
– seit drei Monaten in der Kirchgemeinde wohnen

Aktenauflage
Die Unterlagen zu den Traktanden liegen 30 Tage vor der Versammlung im Sekretariat der Kirchgemeinde, Schulhausstrasse 3, Wichtrach, öffentlich auf und können während der Büroöffnungszeiten eingesehen werden. Der Voranschlag 2016 kann beim Sekretariat bezogen werden.

Alle Stimmbürgerinnen und Stimmbürger sind zu dieser Versammlung freundlich eingeladen.

Wichtrach, 7. Oktober 2015

Der Kirchgemeinderat

Beratungsstellen

LUNGENLIGA
EMMENTAL-OBERAARGAU
ZWEIGSTELLE **KONOLFINGEN**

184627

Tel. 031 791 03 55
Fax 031 791 25 56
Kreuzplatz 4, 3510 Konolfingen
Mail: bst.konolfingen@lungenliga-be.ch

Wir sind da für Menschen mit Erkrankungen der **Atmungsorgane** und **langdauernden Krankheiten** der inneren Organe.

Beratung
- bei persönlichen, familiären u. sozialen Problemen, Finanz-, Rechts-, Versicherungs- und Wohnfragen. (unentgeltlich)

Heimtherapie
- Abgabe von Inhalationsapparaten und Sauerstoff

Kurse
- Schwimm- und Atemkurse für Kinder und Erwachsene

Gruppen
- Vermittlung und Begleitung von Selbsthilfegruppen

Termine nach Vereinbarung

Nichtamtlicher Teil

189857

Öffentliches Inventar Rechnungsruf

Erblasser *Martin Josef Medosch-Cerempei,* geb. 8. Mai 1956, von Zäziwil BE, gest. 22. August 2015, wohnhaft gewesen Haslenstrasse 24, 8903 Birmensdorf. Datum der gerichtlichen Anordnung: 22. September 2015.
Anmeldefrist für Forderungen und Schulden (Wert Todestag) bis am 17. November 2015; vergleiche im Übrigen Publikation im Amtsblatt des Kantons Zürich vom 16. Oktober 2015.

Schlieren, 15. Oktober 2015

NOTARIAT SCHLIEREN

Münsingen

189312

36. Münsinger Kunstgewerbe- und Hobbymärit

Samstag, 17. Oktober 2015, von 9 bis 17 Uhr im Schlossgut-Areal

Rösslispiel, Bungee Trampolin, Basteln
Unterhaltung mit Mülibach-Örgeler
Verpflegung auf dem Schlossgutplatz und in den Kaffeestuben

Freizythuus Münsingen
Telefon 031 721 09 30

189778

bls

Information zu Bauarbeiten während der Nacht

Sehr geehrte Anwohnerinnen
Sehr geehrte Anwohner

Auf der Strecke Thun – Hasle-Rüegsau

werden während den Nächten von Montag/Dienstag, 19./20. Oktober bis Montag/Dienstag, 26./27. Oktober 2015

Unterhaltsarbeiten ausgeführt

Aus bahnbetrieblichen Gründen (dichter Zugsverkehr) können diese Arbeiten nur nachts durchgeführt werden. Sie dauern jeweils von 20.00 bis 06.00 Uhr.

Für die Bauarbeiten werden auch die dazu notwendigen Traktionsmittel und Arbeitsgeräte eingesetzt.

Die BLS bittet die betroffene Bevölkerung um Entschuldigung für die unumgänglichen Arbeiten und dankt bestens für das Verständnis. Die BLS und die ausführende Bauunternehmung sind bemüht, den Lärm auf ein Minimum zu beschränken.

Haben Sie Fragen?
Der BLS-Kundendienst ist von Montag bis Freitag zwischen 07.00 und 19.00 Uhr für Sie da.

Telefon 058 327 31 32
Kontaktformular unter
www.bls.ch/kundendienst

BLS Netz AG
Region Emmental

189644

SBB CFF FFS

Bahnhof Tägertschi (Stopfarbeiten)

Für die Sicherheit unserer Reisenden führt die SBB laufend Unterhaltsarbeiten am Schienennetz durch. Die Bauarbeiten verursachen unvermeidlich Lärm. Wir bemühen uns, diesen auf ein Minimum zu beschränken.

Vorgesehene Nachtarbeiten:
21.10.2015 bis 22.10.2015

Der Bahnübergang Tägerishalde ist durchgehend vom 21.10.2015 20.00 Uhr bis 22.10.2015 12.00 Uhr gesperrt. Die Umleitung wird signalisiert.
Für Fussgänger ab ca. 05.00 Uhr begehbar.

Wir danken für Ihr Verständnis.

Kontakt:
Schweizerische Bundesbahnen SBB
Infrastruktur
Instandhaltung Region Mitte
Tannwaldstrasse 2
4600 Olten
instandhaltung.mitte@sbb.ch

Wir bauen für Ihre Sicherheit.

Wegen Räumungen zu verkaufen

Verschiedene Waren sowie Anhänger, Sackwagen, Rasenmäher, Motorsense, Elektrostaubsauger, Hundehaus, Kaninchentransportkisten, Taubentransportkisten, Kranzkasten, Pferdekummet, Plastiksilo, Bananenkisten.

In Konolfingen
Telefon 031 711 17 87
Mobile 079 210 70 86

189814

189672

bls

Information zu Bauarbeiten während der Nacht

Sehr geehrte Anwohnerinnen
Sehr geehrte Anwohner

Auf der Strecke Hasle-Rüegsau – Thun, Teilstrecke: Stalden i.E. - Oberdiessbach

werden während den Nächten von Montag, 5. Oktober bis Samstag, 7. November 2015 (ohne Samstag/Sonntag und Sonntag/Montag)

Sickerleitungen und Kabeltrasseearbeiten ausgeführt

Aus bahnbetrieblichen Gründen (dichter Zugsverkehr) können diese Arbeiten nur nachts durchgeführt werden. Sie dauern jeweils von 22.00 bis 06.00 Uhr.

Für die Bauarbeiten werden auch die dazu notwendigen Traktionsmittel und Arbeitsgeräte eingesetzt.

Die BLS bittet die betroffene Bevölkerung um Entschuldigung für die unumgänglichen Arbeiten und dankt bestens für das Verständnis. Die BLS und die ausführende Bauunternehmung sind bemüht, den Lärm auf ein Minimum zu beschränken.

Haben Sie Fragen?
Der BLS-Kundendienst ist von Montag bis Freitag zwischen 07.00 und 19.00 Uhr für Sie da.

Telefon 058 327 31 32
Kontaktformular unter
www.bls.ch/kundendienst

BLS Netz AG
Region Emmental

189645

SBB CFF FFS

Bahnhof Bowil (Stopfarbeiten)

Für die Sicherheit unserer Reisenden führt die SBB laufend Unterhaltsarbeiten am Schienennetz durch. Die Bauarbeiten verursachen unvermeidlich Lärm. Wir bemühen uns, diesen auf ein Minimum zu beschränken.

Vorgesehene Nachtarbeiten:
20.10.2015 bis 21.10.2015

Der Bahnübergang Imschmatt ist durchgehend vom 20.10.2015 20.00 Uhr bis 21.10.2015 09.00 Uhr gesperrt. Die Umleitung wird signalisiert.
Für Fussgänger ab ca. 05.00 Uhr begehbar.

Wir danken für Ihr Verständnis.

Kontakt:
Schweizerische Bundesbahnen SBB
Infrastruktur
Instandhaltung Region Mitte
Tannwaldstrasse 2
4600 Olten
instandhaltung.mitte@sbb.ch

Wir bauen für Ihre Sicherheit.

Zu verkaufen
trockenes Brennholz und Cheminéeholz
Schnittlänge nach Wunsch geliefert
Telefon 031 731 03 62
005-129047 8490AKT

SOZIALJAHR
JUVESO Tel. 031 302 01 44 www.sozialjahr.ch
Berufsvorbereitende Praktika für Jugendliche, in **Pflege / Betreuung / Familie** im Kanton Bern und Umgebung mit 1 Schultag pro Woche.
123-007704

Zu verkaufen
trockenes Brennholz/ Cheminéeholz,
wird geliefert
Mobile 079 432 79 05
189832

Verkauf

186413

Publireportage
Immobilien-Ratgeber

Ersatz Ölheizung durch Wärmepumpe im EFH und MFH

Eignet sich mein Haus für eine Wärmepumpe?

Grundsätzlich eignen sich Wärmepumpen bei allen Gebäuden (Einfamilien-, Mehrfamilien-, Schulhäuser oder Gewerbebauten) für die Heizung und die Warmwassererwärmung.

Die Vorteile der Wärmepumpe liegen darin, dass weniger Platz beanspurcht wird und die Tankrevision sowie der Kaminfeger enfällt, man weniger stark schwankenden Preisen ausgesetzt ist und die Emissionen geringer sind.

In diesen Fällen sollte die Wärmepumpe nicht eingesetzt werden:

Der Anschluss an ein Fernwärmenetz ist möglich oder die Heizung benötigt Vorlauftemperaturen über 55 Grad.

Wichtig

Beim Preisvergleich gerade mit den konventionellen Energien ist der langfristige Betrieb über die gesamte Lebensdauer (ca. 20 Jahre) ein entscheidender Faktor. Ihr Heizungsinstallateur zeigt Ihnen die Vor- und Nachteile auf.

Daniel Salzmann
RE/MAX Best Service, Emmentalstrasse 29
CH-3510 Konolfingen, T 076 381 57 84

remax.ch RE/MAX Immobilien

Bauland in Walkringen

Zu **verkaufen** in **Walkringen**

Baulandparzelle 592 m²
ohne Architekturverpflichtung

ebene, sonnige, zentrale Lage direkt an Landwirtschaftszone

Verkaufspreis: Fr. 201'500.–

Seiler + PARTNER
Treuhand und Immobilien
3532 Zäziwil, 031 711 05 33
seiler-partner@bluewin.ch

189871

189869

in Konolfingen / zu verkaufen

Im Zentrum von Konolfingen
Einladende, lichtdurchflutete 3½ Zimmer Wohnung mit offener Küche. Die Wohnung mit Baujahr 1999 verfügt über einen grossen Balkon (Mittag- bis Abendsonne) und ist ideal ausgerichtet für Senioren. **CHF 390'000.-**

Hier finden Sie weitere Infos:
www.remax.ch/corinne-lehmann

Corinne Lehmann 079 479 42 79
RE/MAX Best Service, 3510 Konolfingen

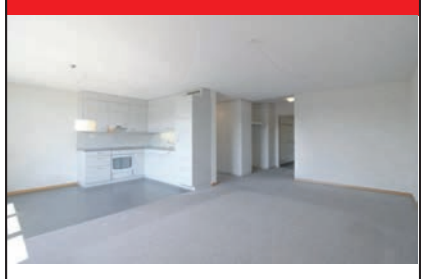

remax.ch RE/MAX Immobilien

Seftigen

8571S

In kinderfreundlicher und verkehrsfreier Wohnüberbauung zu verkaufen, **Doppel-**

Einfamilienhaus

Das Eigenheim aus dem Jahre 2008 bietet: schöne Aussichtslage, hohen Wohnkomfort auf 150 m², Sitzplatz mit kleinem Garten, genügend Staumöglichkeiten

Verkaufspreis CHF 690'000.00

Interessiert? Wir freuen uns über Ihre Kontaktaufnahme
079 252 68 85, info@globau.ch

184634

Umzüge

mit Möbelwagen, günstig und zuverlässig, **auch mit Zügellift**

Räumungen
Sperrgutabfuhren
Entsorgungen
Muldenservice
für Sperrgut und Abfall aller Art

auch samstags und abends

Rudolf Hofmann, Worb
Telefon 031 839 06 69

WIR ZÜGELN SIE
★ Umzüge ★ Räumungen ★ Lagerungen
★ Möbeltransporte ★ Reinigungen
F. Kammermann
031 951 05 27
124950D

Miete

189662

In Münsingen
Sägegasse 47
zwei Einstellhallenplätze
zu verkaufen
L/B 4.90 x 2.65 zu Fr. 18'000.--
L/B 5.97 x 2.65 zu Fr. 21'000.--

Tel . 031 / 722 11 00

189804

Oberdiessbach

Zu vermieten an der Schloss-Str. 31A

Autoeinstellhallenplatz
mtl. Fr.100.-.

Vreni Kohler, Telefon 031 771 10 26

ZU VERMIETEN IN KONOLFINGEN

Gewerbe-/Lagerflächen/ PP im Gewerbepark BONOTEC

Gesamtfläche rund 300m² unterteilbar mit Warenlift/Rampe/PP

Informationen direkt bei Beat Brosy Telefon 031 791 18 91

189755

189776

Zu vermieten beim Bahnhof **Münsingen**
Büro - Praxis - Atelier
17 m2 im Gewerbezentrum Sägegasse 2. Parkplätze. Lift. Miete Fr. 282.- +NK

martin niggli treuhand
CH-3110 MÜNSINGEN
FON 031 721 60 10*
info@niggli-treuhand.ch

URO bauwerk
general + totalunternehmung

BKO189799

Erstvermietung
6 Neubauwohnungen Kramgasse 2
4 Umbauwohnungen Dorfstrasse 1
Gasthof Löwen - Grosshöchstetten
1.5 - 4.5-Zi.-Wohnungen

Erfahren Sie mehr auf unserer Homepage unter *"Vermietung"* oder rufen Sie uns an

033 439 70 81 www.urobau.ch

189677

Zäziwil – Doktorgässli 8
zu vermieten per sofort oder nach Vereinbarung
2-Zimmerwohnung
Mietzins netto Fr. 850.– / NK-Akonto Fr. 150.–
Auskunft erteilt: Telefon 031 791 34 40

Zu vermieten in **Trimstein** sofort oder nach Vereinbarung schöne
3-Zimmerwohnung
2. Stock, Wohnküche, Bad WC, alles Laminatböden, 90 m², Waschmaschine, Tumbler, Autoabstellplatz, nur CH, NR, keine Haustiere

Zins nach Absprache
Telefon 031 839 25 29

189117

189602

Oberdiessbach
ökologische Mietwohnung
Minergie P

An der Schulhausstrasse 13 vermieten wir per sofort oder nach Vereinbarung eine

3-Zimmerwohnung im 2. Stock rechts

- neu sanierte Wohnung im 2014
- mit Komfortlüftung
- moderne Küche / Bad
- Einbauschrank
- Kellerabteil
- Balkon
- öffentliche Verkehrsmittel und Einkaufsmöglichkeiten in der Nähe
- Parkplatz kann dazu gemietet werden

mtl. Mietzins Fr. 1'420.-- plus HK / BK Fr. 160.--

Interessenten melden sich bei der Hauswartin Frau Wüthrich, Tel. 079/564 99 41

ROBERT PFISTER AG
Immobilien und Verwaltungen
Neuengasse 17, 3011 Bern, Tel. 031 320 31 31
www.robertpfisterag.ch, www.immobern.ch

AP189787

Kaufdorf, Moosstrasse 44

2 - 3 Familienhaus oder Wohn-/Geschäftshaus

Die ehem. Käsereiliegenschaft bietet im EG verschiedene Gewerberäume und im 1. und 2. OG je eine grosszügige Wohnung. Die Liegenschaft lässt sich vielseitig nutzen und sucht einen neuen Eigentümer. VP Fr. 750'000.--.

Daniel Salzmann
RE/MAX Bern City + Best Services, Emmentalstrasse 29
CH-3510 Konolfingen, T 076 381 57 84

remax.ch RE/MAX Immobilien

Eigentumswohnungen in Konolfingen
www.sunnematteli.ch

189794

Die ganze Etage gehört Ihnen allein!

Im Oberdorf erstellen wir erstklassige 2½-, 3½- und 4½-Zimmer-Wohnungen. Die fünf Mehrfamilienhäuser mit je drei Wohnungen und einer grossen Einstellhalle sind 2017 bezugsbereit.

Verkaufspreis ab Fr. 395'000.—

- Unverbaubare Südhanglage
- Grosszügige Grundrisse
- Hoher Ausbaustandard

Gerne senden wir Ihnen die detaillierte Dokumentation oder empfangen Sie in unserem Verkaufsbüro vor Ort. Rufen Sie uns an und vereinbaren Sie einen Termin. Wir freuen uns auf Sie!

KONImmo
Immobilienberatung

KONImmo AG
Wylerringstrasse 62
3014 Bern
Tel. 031 318 25 25
info@konimmo.ch

Ich suche für eine junge Familie in der Stadt oder Agglomeration eine grosse
Eigentumswohnung ab 135m²
oder ein **Einfamilienhaus**
Ich garantiere diskrete, professionelle Abwicklung. Bitte kontaktieren Bernhard Gasser unter 079 819 80 00 oder 044 740 00 88*

BKOT189847

129251D

Wohnen mit Dienstleistungen

STOCKHORN
Niesenblickstrasse 5
3600 Thun

macht es möglich, unabhängig und dennoch innerhalb einer sicheren Struktur zu wohnen

Mietkosten (inkl. Nebenkosten)
CHF 1200.00 bis CHF 1600.00 pro Monat

Kosten Standard-Dienstleistungen
CHF 200.00 pro Monat:
24-Stunden Notrufsystem
Beratung / Kontaktperson
Mieterinformationen und Veranstaltungen
Kleinreparaturen
Fensterreinigung einmal pro Jahr
Vermittlung von Dienstleistungen

weitere Dienstleistungen nach Bedarf gegen Verrechnung

zu vermieten

moderne 1-Zimmerwohnungen

Interessenten melden sich bei
Herrn Karl Burgener 033 655 01 10

129249D

VENNER - ZYRO - PARK THUN
Wohnen mit Dienstleistungen
Berntorgasse 7, 3600 Thun
Tel. 033 333 26 26 Fax 033 333 26 27
admin@venner-zyro-park-thun.ch
www.venner-zyro-park-thun.ch

Hübsche Ein- und Zweizimmerwohnungen

Die Wohnform für Menschen, welche Sicherheit und Dienstleistungen schätzen und doch gerne unabhängig bleiben.

Ruhig gelegen in der Altstadt von Thun
Grosse Dachterrasse
Fumoir
Schöner Speisesaal
Oeffentliches Restaurant KARUSSELL im Erdgeschoss (Oeffungszeiten 10.00 bis 18.00 Uhr)
Notfall-Pikettdienst rund um die Uhr
Dienstleistungen durch Spitex bei Bedarf möglich
Finanzierung für EL-Bezüger möglich

Interessenten verlangen direkt Herrn Karl Burgener, 033 655 01 10

189805

Konolfingen
(Chisenmattquartier)

zu vermieten, renovierte

3 Zimmer-Altbauwohnung

im 2. Stock

Mietzins Wohnung Fr. 1000.–
Akonto NK Fr. 180.–

Bezug 1. Dezember 2015
(ev. früher oder nach Vereinbarung)

Weitere Auskunft erteilt
Telefon 031 791 10 55

zu Vermieten in Oppligen schöne
3½-Zimmer Dachwohnung

auf 1. Februar 2016 oder nach Vereinbarung

Mietzins 1000.– Franken exkl. Nebenkosten

Mobile 079 375 90 82

189841

189757

Wichtrach
Schulhausstrasse 1

Zu vermieten an zentraler Lage ab 1. Dezember 2015 oder nach Vereinbarung

4½-Zimmer-Wohnung mit Galerie

im 2. Stock

- Balkon
- Bodenbeläge Parkett und Platten
- grosses Wohnzimmer mit offener Küche
- Bad/WC und separat WC/Dusche
- eigene Waschmaschine
- Keller

Mietzins Netto Fr. 1560.–
Nebenkosten Fr. 240.–
Autoeinstellhallenplatz Fr. 90.–

Auskünfte und Besichtigung
Telefon 079 388 93 73

187424

Überlassen Sie den Verkauf Ihrer Liegenschaft nicht dem Zufall...

... sondern uns.
Weil wir den regionalen Markt kennen, den Wert Ihrer Liegenschaft analysieren und den bestmöglichen Verkaufspreis für Sie erzielen. **Weil** Sie von unserer langjährigen Erfahrung und unserem Netzwerk von Interessenten, Behörden und Banken pro itieren. **Weil** wir von der Besichtigung bis zum Kaufvertrag alles für Sie abwickeln. **Weil** Sie durch unser Engagement Zeit und vorallem Steuern sparen beim Verkauf. **Weil** Ihre Immobilie bei uns in besten Händen ist.

Patrick Haldemann Immobilien GmbH
www.haldemann-immobilien.ch
3507 Biglen, Tel. 031 701 26 72 • 3600 Thun, Tel. 033 221 71 33 • 3550 Langnau, Tel. 034 402 30 44

Zu vermieten an der Thunstrasse in **Konolfingen**

4-Zimmer Wohnung
im 2. Stock

Ab 1. November oder nach Vereinbarung
- Laminatböden
- eigene Waschmaschine
- zwei Gehminuten vom Bahnhof
- Einkaufsmöglichkeiten in unmittelbarer Nähe
- an Nichtraucher

Mietzins Fr. 1400.– inklusive Nebenkosten

Wir freuen uns auf Ihren Anruf
Telefon 031 791 01 57

189826

189858

BJ Treuhand

zu vermieten ***nach Vereinbarung*** *oberhalb* ***Biglen***

4½-Zimmer-Wohnung
an schöner Aussichtslage

- *sanft renovierte Wohnung im 1. + 2. Stock*
- *grosse Laube mit Aussicht*
- *Platten oder Holzböden*
- *Bad mit Eckwanne*
- *Kellerabteil und Abstellkammer*
- *Parkplätze können dazu gemietet werden*

Mietzins CHF 1'520.— exkl. NK

Für Besichtigungen melden Sie sich bitte unter **031 701 16 02.**

Interessiert?
Dann melden Sie sich bei
Baumer und Jampen Treuhand AG
Rohrstrasse 3, 3507 Biglen
Telefon 031 701 04 14

Wichtrach, Austr. 7

4½-Zimmer-Wohnung

- Praktischer Grundriss
- Wohnbereich Parkett
- Bad mit Badewanne
- Separates WC
- Gartensitzplatz
- Eigene Waschküche
- Nähe Bahnhof
- Einstellhallenplätze à CHF 100.--
- Sofort oder n.V.
- CHF 1690.-- inkl. NK

Wincasa AG, Bern
031 385 86 47
miriam.meyer@wincasa.ch
www.wincasa.ch

wincasa

189328

189754

Konolfingen

An der Bernstrasse 9 vermieten wir per sofort oder nach Vereinbarung eine

4 1/2-Zimmerwohnung im 2. Stock

- die Wohnung wurde im Jahr 2008 komplett saniert
- Platten- und Laminatböden
- offene, moderne Küche mit zeitgemässem Komfort
- Bad mit Dusche und Badewanne
- Balkon
- Kellerabteil
- Parkplatz oder Einstellhallenplatz kann dazu gemietet werden

Mtl. Mietzins Fre. 1'430.-- plus HK/BK Fr. 250.--

Für einen Besichtigungstermin melden Sie sich bei der Hauswartin Frau Ruch, Tel. 031 791 01 59

ROBERT PFISTER AG
Immobilien und Verwaltungen
Neuengasse 17, 3011 Bern, Tel. 031 320 31 31
www.robertpfisterag.ch, www.immobern.ch

189730

Konolfingen
zu vermieten renovierte

4½-Zimmerwohnung

2. Stock

- moderne, abgeschlossene Wohnküche
- grosser Südbalkon
- eigener Wäscheturm
- Personenlift
- rollstuhlgängiger Zugang
- Autoeinstellhalle

Übernahmetermin nach Vereinbarung

Mietzins Wohnung	Fr. 1700.–
Mietzins EH	Fr. 110.–
akonto NK	Fr. 250.–

Weitere Auskunft erteilt gerne
Telefon 031 791 10 55

189458

BERIMAG AG

Wichtrach
Rütiweg 10

Per 01.11.2015 vermieten wir nahe der Aare an sonniger und ruhiger Wohnlage eine grosszügige (ca. 107 m^2)

5.5-Zi-Wohnung mit Gartensitzplatz

CHF 1'460.- + CHF 280.- HK/BK

- erfolgte Sanierung von Fassade und Fenster im 2012
- Minergie-Lüftung
- Parkettböden
- Küche mit Glaskeramik-Kochfeld, Geschirrspüler und Fenster
- Badewanne, Doppel-Lavabo, WC
- Dusche, Lavabo, WC
- Einbauschränke
- Kellerabteil
- keine Haustiere
- nahe Bushaltestelle und Bahnhof
- Garage CHF 100.-/Monat
- Bastelraum CHF 95.-/Monat

BERIMAG AG, Postfach, 3001 Bern
Telefon 031 666 11 88, Telefax 031 666 11 77
www.berimag.ch / info@berimag.ch

Zu vermieten nach Vereinbarung in Oberdiessbach an Top Wohnlage

EFH 6½-Zimmer

Unverbaubare Lage an NR, ideal für Ehepaar. Neu renoviert, inkl. Autoabstellplatz.

Fr. 2400.– ohne NK

Mobile 079 666 97 08

189399

Mietgesuche

Rentnerin 71, n. R. sucht auf Januar bis Februar 2016 eine

2 bis 2½-Zimmer-Wohnung

Balkon. Parterre oder Lift.
Konolfingen
Zins Fr. 1000.– bis Fr. 1100.–
Mobile 079 377 29 47

189692

Kaufgesuche

189815

Suche

2½/3½-Zimmerwohnung

Möglichst zentral und nähe ÖV (zu kaufen)

Tel.: 027 946 07 70

LAMM Restaurant Bar

Wild auf Wild?

Bei uns gibts
WILDe Verlockungen
Feine Wildspezialitäten
bis zum Herbstdessert und
ein guter Tropfen Wein dazu

Herzlich willkommen
Erdinc und Cornelia Kartal-Wyssen
und Lamm-Team
Wislisau, 3154 Rüschegg
031 738 81 37
www.lamm-wislisau.ch
info@lamm-wislisau.ch

8564P

Andreas Brönnimann

Wieder in den Nationalrat!

Liste 18
18.06.6

EDU UDF
Eidgenössisch-Demokratische Union
Union Démocratique Fédérale
Unione Democratica Federale

044651AKT

Peter BRAND
2x auf Ihre Liste für den NATIONALRAT

www.3malmehr.BE
Liste 1, Nr. 01.11.2

SVP UDC

144-387787

SETZEN SIE EIN ZEICHEN GEGEN MASSLOSE ZUWANDERUNG!

Jetzt

SVP wählen.

Fragen zu den Wahlen?
Gratis Hotline:
0800 002 444

SCHWEIZER QUALITÄT
SVP
Die Partei des Mittelstandes

144-388094

Einwohnergemeinde Münsingen

36. Münsinger Kunstgewerbe- und Hobbymärit

Samstag, 17. Oktober 2015, von 9 bis 17 Uhr
im Schlossgut-Areal

Rösslispiel, Bungee Trampolin, Basteln
Unterhaltung mit den Mülibach – Örgeler
Verpflegung auf dem Schlossgutplatz
und in den Kaffeestuben

Freizythuus Münsingen

FREIZYTHUUS Münsingen
WERKATELIERS FÜR ALLE

Münsingen
Im Zentrum der Interessen

189314

Zahn-Prothesen Reparaturen
•preiswert •schnell •kompetent

Notfalldienst
Tel. wird umgeleitet

Stephan Müller
dipl. Zahntechniker

Seit 15 Jahren kostenlose Beratung

Zollikofen	Kreuzstrasse 4	031 911 10 12
Bern	Brunnmattstr. 48	031 371 58 58
Solothurn	Bürenstrasse 11	032 622 32 26

Kaufe Ihr Auto ab Platz!

Für Export. Autos, Busse, Liefer- und Geländewagen, Motorrad und Roller, Kilometer und Zustand egal. Guter Preis, wird bar bezahlt, egal wo.

Rufen Sie mich an, ich spreche Schweizerdeutsch.

Telefon 079 529 11 90 (auch Sa/So)

BKOT42708

Kommen Sie zu uns!

Alters- und Pflegeheim Wattenwil

Das Alters- und Pflegeheim Wattenwil bietet älteren und pflegebedürftigen Menschen ein Zuhause. **Respekt, Verlässlichkeit, Vertrauen** sind Leitgedanken, an denen wir uns orientieren. Aktuell können wir Ihnen an unserem zweiten Standort in Grosshöchstetten, www.neuhuspark.ch, **freie Zimmer** anbieten. Das Haus **Neuhuspark Grosshöchstetten** ist günstig gelegen, verfügt über grosszügige Zimmer, hervorragende Bergsicht und ist sowohl von Thun, Bern oder Langnau in kurzer Zeit gut zu erreichen.

Unser Haus ist bestens geeignet für Kurz-, Ferien- und Langzeitaufenthalte über die kommende Herbst-, Winter- und Festtagszeit. Wir bieten Ihnen umfassende Pflege- und Betreuungsdienstleistungen und geeignete Übergangslösungen zur Rehabilitation von Spitalaufenthalten an.

Gerne beraten wir Sie kompetent und umfassend.

Frau Brigitte Ingold, Leitung Pflege und Betreuung, freut sich auf Ihre Kontaktaufnahme:
Tel. 033 359 26 26 / 12 www.aphw.ch

189368

684764D

speditiv/sorgsam/preiswert
UMZÜGE
Müller, Bern/Thun
Möbellift / **Gratis**-Zügelboxen
031 351 77 66 / 033 222 83 33
AHV- und IV-Rabatt
www.profiumzuege.ch
Möbelwagen Vermietung

189440

Trachtengruppe Kiesen-Wichtrach

Heimatabe 2015

Im Gasthof Kreuz z'Wichtrach

Mittwuch	**21. Oktober 2015**	**20 Uhr**
Samschtig	**24. Oktober 2015**	**20 Uhr**
Sunntig	**25. Oktober 2015**	**13.30 Uhr**
Frytig	**30. Oktober 2015**	**20 Uhr nume Theater**
Samschtig	**31. Oktober 2015**	**20 Uhr**

Äs begleitet üs ds **Aemmitaler Ländlerquintett Eggiwil**

Theater

Ueli der Chnächt

In 4 Akten/Frei gestaltet nach Gotthelf,
Neuauflage von Rudolf Stalder
Regie Hugo Kropf

DR YTRITT CHOSCHTET:

Mittwuch/Frytig/Sunntig	Fr. 12.–
Chinder ab sächsi	Fr. 5.–
Samschtig	Fr. 15.–
Chinder ab sächsi	Fr. 8.–

Ab 1. Oktober chöi Plätz vom Mäntig-Frytig für aui Uffüehrige bi Fritz u Edith Lädrach reserviert wärde.
Telefon 031 781 09 64

189665

Wir sind wieder da!

METZGERQUALITÄT
METZGEREI NUSSBAUM
3110 Münsingen • Sägegasse 27 • Tel. 031/721 11 38
Fleisch aus Ihrer Region

Ab Donnerstag, 15. Oktober stehen wir wieder voller Tatendrang, mit unseren Köstlichkeiten, für Sie bereit.

- **Wiedereinstiegsangebot** (15.10.-17.10.): Panierte Schweinsplätzli und Cordon-bleu vom Nierstück
- **Saisonstart:** Wild mit traditionellen Beilagen
- **Jeden Donnerstag und Freitag:** Frischfisch

Wir freuen uns auf Ihren Besuch!

Aula, Schulhaus Rubigen

Annahme:		
Dienstag,	**27. Okt. 2015**	**8:30 – 14:30 Uhr**
Verkauf:		
Mittwoch,	**28. Okt. 2015**	**8.30 - 19.00 Uhr**
Rückgabe:		
Donnerstag,	**29.Okt 2015**	**12:30 – 15.00 Uhr**

Auskunft erteilen:

Frau E. Schweingruber Telefon: 031 839 16 46

Frau A. Studer Telefon: 031 721 81 16

Artikelliste anfordern

189668

Dipl.Ing. **Fust**
Und es funktioniert.

Rundum-Vollservice mit Zufriedenheitsgarantie

5-Tage-Tiefpreisgarantie	Schneller Reparaturservice
30-Tage-Umtauschrecht	Testen vor dem Kaufen
Schneller Liefer- und Installationsservice	Haben wir nicht, gibts nicht
Garantieverlängerungen	Kompetente Bedarfsanalyse und Top-Beratung
Mieten statt kaufen	Alle Geräte im direkten Vergleich

Infos und Adressen: 0848 559 111 oder www.fust.ch

NOVAMATIC
Waschmaschine
WA 714 E
• Einfachste Bedienung mit Direktwahltasten
• Restzeitanzeige auf LCD Display
Art. Nr. 103017

AEG perfekt in form und funktion
Waschmaschine
Princess 2271 F
• Fassungsvermögen: 7 kg
• Diverse Spezialprogramme; Handwäsche, Wolle/Seide,
Art. Nr. 111673

NOVAMATIC
Wäschetrockner
TW 737 E
• Einfache Reinigung des Filters • Mit Duvet- und Wolleprogramm
Art. Nr. 103052

144-387679

KREUZ KONOLFINGEN

Geniessen Sie jetzt einheimisches

Wild!

Wildbuffets am
24. Oktober 2015
14. November 2015

Wir freuen uns auf Ihren Besuch!

Telefon 031 791 10 50
info@kreuz-konolfingen.ch

www.kreuz-konolfingen.ch

189666

Fussball **FC Biglen**
FC Grosshöchstetten-Schlosswil
FC Konolfinge
FC Münsingen
FC Oberdiessbach
FC Rubigen

Konolfinge Inseli
www.fckonolfingen.ch

PHYSIO³
thunstrasse 2
3510 konolfingen
t 031 792 03 03
f 031 792 03 03
info@physio3.ch
www.physio3.ch

bay
Wir bauen auf.

189834

Sa	10.00	Junioren Ea	**Konolfingen – Steffisburg**
Sa	10.00	Junioren Eb	**Konolfingen – Steffisburg**
Sa	10.15	Junioren G	**Animationsturnier** *(ACHTUNG: in Oberdiessbach!)*
Sa	12.00	Senioren 30+ (Cup)	**Konolfingen – Grünste n**
Sa	14.00	Junioren C/9	**Team Chiesetau – Radelfinge /W'see**
Sa	16.00	Senioren 40+	**Konolfingen – Spie**
Sa	16.30	Coca-Cola Junior League C	**Team Chiesetau – Bern a** *(ACHTUNG: in Oberdiessbach!)*
So	13.00	2. Liga interregional	**Konolfingen – Por entruy**
So	15.00	Coca-Cola Junior League A	**Team Chiesetau – Aarberg**

Jahresmatchballspender 2. Liga
ZIHLER social development, Freimettigen
Schuster Optik, Konolfingen
Brauerei Felsenau, Bern
Stalder-Küchen, Oberdiessbach
Sandro Salvi, Freimettigen
Emmental Versicherungen, Konolfingen
Rimo Druck und Werbe AG, Konolfingen
Tschanz Haustechnik GmbH, Konolfingen
Metzgerei Dällenbach AG, Oberdiessbach
Schneider Schriften AG, Münsingen
H. Schäfer AG, Konolfingen
BEGASOFT AG, Bern
Wisler Elektro AG, Zäziwil
UBS AG, Konolfingen
Schuh Gade, Bern
Bächler + Güttinger AG, Kiesen
Schloss Hünigen, Konolfingen

Tagesmatchballspender 2. Liga
Garage Central Biglen AG, Biglen

Grosshöchstetten Arniacher
www.fcgs.ch

189867

Sa	13.00	Junioren C	**Grosshöchstetten – Sternenberg**
So	10.15	3. Liga Frauen	**Grosshöchstetten – Goldstern**
Mi	18.30	Junioren D	**Grosshöchstetten – Weissenstein b** *dieses Spiel wird in Biglen ausgetragen!*

Matchballspender:
BETRADI, Grosshöchstetten
Auto Haldimmann Grosshöchstetten

Suchen und Finden *im Anzeiger Konolfingen*

WAS LOUFT IR REGION?

Statt allein: mitkommen und mitwandern! Jeden Mittwoch: Treffpunkt immer 13.15 Uhr beim Bahnhof Münsingen. Senioren Münsingen Männer + Frauen-Wandergruppe. Falls Fragen anrufen Telefon 031 721 01 47.

ikut – interkultureller treffpunkt für frauen feiert Geburtstag. Mittwoch 21. Oktober 2015, 14 bis 17 Uhr im Pfarreisaal in Konolfingen. ikut@konolfingen.ch Chrigi Bläuer Mobile 079 969 69 79

Gospel Konzert: mit Sandy Patton & Martin Jufer die begnadete Gospel- und Jazzsängerin und der Emmentaler-Pianist sind in Langnau zu Gast (www.etg-giebel.ch) Ort: Kapelle ETG Giebel, Giebelfeld 619d, Bärau, Samstag 17. Oktober um 20 Uhr (Willkommensapéro ab 19 Uhr)

VO BÄRG U BÄRGLER, Geschichtenabend mit Musik, Samstag, 17. Oktober um 19.30 Uhr, Brunnenhof, Oppligen, Türöffnung: 18.45 Uhr, Reservation: info@barbaraluchs.com

Gschichtestund i dr Bibliothek Chonufinge Mittwoch, 21. Oktober 2015 von 14.15 bis 14.45 Uhr im Bibliotheksraum, Kreuzplatz 1, Konolfingen.

Buchstart Krabbelgruppe ab 9 Monate Donnerstag, 22. Oktober 2015, 10 Uhr ca. ½-Stunde, Bibliothek, Kreuzplatz 1, 3510 Konolfingen.

36. Münsiger Kunstgewerbe- und Hobbymärit Samstag, 17. Oktober 2015 von 9 bis 17 Uhr im Schlossgut-Areal in Münsingen. An über 100 Märitständen werden originelle, handgefertigte Sachen angeboten. Lass Dich begeistern, wir freuen uns auf Deinen Besuch!

Hatha-Yoga-Kurse Montag, Dienstag, Mittwoch, Donnerstag ab 12. Oktober 2015 Yogagruppenkurse für Erwachsene, Schwangere, Infos: www.wohlfuehloase-walkringen.ch Telefon 031 701 02 28 M. König. 189539

Koffermärit in Kiesen am 17. Oktober 2015 / 10 bis 16 Uhr Rund um den Laden Charme & Flair werden originelle, kreative und handgemachte Kostbarkeiten angeboten.

Einblicke No 3 und Live-Konzert ChrisMad & the NewEars 17. Oktober 2015 ab 9 Uhr Ausstellung/19 Uhr Konzert, metall + handwerk ag, Sägegasse 2, 3110 Münsingen.

Zauberer Tinelli im Sternenzentrum Walkringen 21. Oktober 2015 um 15 Uhr, Eintritte Kinder Fr. 5.–, Erwachsene Fr. 7.–, www.kinderclubwalkringen.ch

NEU! Fit mit Nordic Walking jeweils Montags, 19.15 bis 20.45 Uhr in Münsingen. Anmeldung/Auskunft: Brigitte Schumacher, Mobile 076 585 54 12.

Die Berner Liebhaberbühne spielt ab Mittwoch 21. Oktober, 19.45 Uhr bis Sonntagnachmittag, 14.30 Uhr im Sternensaal neben Rest. Sternen Bümpliz das Theaterstück «Der Schärer-Micheli». Reservation Montag bis Freitag Mobile 079 432 41 38.

Märli-Atelier Märchen erzählen und Basteln für Kinder von 6 bis 9 Jahren. 21. Oktober, 11. November, 9. Dezember, von 14.30 bis 16 Uhr im Spycher, Schlossbergstrasse 18 Münsingen, Eintritt Fr. 2.– Infos: Telefon 031 781 23 59 oder 031 721 49 75.

Sagen und Geschichten aus der Schweiz mit Musikbegleitung Freitag, 23. Oktober um 20 Uhr Münsingen, Oele im Mühletal, Besammlung 19.30 Uhr bei der Mühle Strahm es erzählen: Erzählkultur Aaretal Auskunft: Telefon 031 781 23 59 / 031 711 21 81

23. bis 25. Oktober Grosslotto Turnverein Wichtrach Mehrzweckhalle. Jeder Gang ganze Karte voll, Schöne Preise + viele Gutscheine zum Auslesen. Jeder vierte Gang 1 zusätzliche Gratiskarte. Weitere Infos im Berner Landbote 14. Oktober.

Brot und «Züpfe» aus dem Holzofen 17. Oktober 2015, am Kunstgewerbe- und Hobbymärit in Münsingen verkaufen wir knusprige Brote, «Züpfe» und «Tübeli», das Backstubenteam freut sich auf ihren Besuch am vitaswiss-Stand. vitaswiss Münsingen

Ihren Eintrag machen Sie unter www.anzeigerkonolfingen.ch

OTTO'S SPORT OUTLET

GROSSE MARKEN KLEINE PREISE.

189876

NEU auf über 300 m² IN UETENDORF

Uttigenstrasse 62

Atomic
Hawx 2.0 110
Herren

349.- Konkurrenzvergleich 549.-

Salomon
X Pro 90
Damen

329.- Konkurrenzvergleich 479.-

Salomon X-Race inkl. Salomon Z 12 Bindung
579.- Konkurrenzvergleich 1178.-

Nordica Dobermann SLR Evo inkl. Bindung
N PWR X-C EVO
899.- Konkurrenzvergleich 1099.-

Atomic Redster Doubledeck SL
inkl. Atomic X12 TL
749.- Konkurrenzvergleich 1249.-

Head i. Supershape Magnum inkl. Head PRX 12
679.- Konkurrenzvergleich 1049.-

Fischer RC4 WC SC inkl. Fischer RC4 Z 12 pr b
629.- Konkurrenzvergleich 999.-

Kjus Jacken Herren
div. Dessins und Farben

299.- Konkurrenzvergleich 499.-

Kjus Jacken Damen
div. Dessins und Farben

279.- Konkurrenzvergleich 459.-

KJUS

189.- Konkurrenzvergleich 319.-

279.- Konkurrenzvergleich 459.-

189.- Konkurrenzvergleich 319.-

Cratoni C-17

169.- Konkurrenzvergleich 349.-

Pret Cynic

69.- Konkurrenzvergleich 189.-

Oakley Goggle
div. Dessins und Farben

89.- Konkurrenzvergleich 169.-

Salomon
Flexcell
Rücken-panzer

99.- Konkurrenzvergleich 149.-

SKISERVICE-AKTION
Belag und Kanten schleifen, Wachsen vom Profi auf neuestem Montana Schleifroboter ausgeführt. CHF 29.90

AP189576

samariter
Samariterverein Münsingen
www.samariter-muensingen.ch

Kurse Samariter Münsingen:
Nothilfekurs Nr. 10/15
21.10.2015, 18.45 – 22.00 Uhr und
24.10.2015, 08.00 – 16.30 Uhr
Notfälle bei Kleinkindern; Nr. 11/15:
12.11.2015; 18.45 – 22.00 Uhr
14.11.2015; 8.30 – 17.00 Uhr
Samariterkurs; Nr. 11/15:
27. + 28.11.2015; 08.00 – 17.00 Uhr
Reanimation Grundkurs; Nr. 12/15:
07.+15.12.2015; 18.45/19.00 – 22.00 Uhr
Nothilfekurs Nr. 12/15
09.12.2015, 18.45 – 22.00 Uhr und
12.12.2015, 08.00 – 16.30 Uhr
Reanimation Kombi/WK, Nr. 12/15
09./12./15.12.2015, 18.45 – 22.00/
08.00 – 16.30/19.00 – 22.00 Uhr

Kursort: Vereinslokal, Bernstr. 11, Münsingen
Kursleitung: Samariterverein Münsingen

Anmeldungen, Auskunft + Info:
www.samariter-muensingen.ch;
kurse@samariter-muensingen.ch

Die Kirche Christi, Wissenschafter, Bern lädt Sie herzlich ein zum

Vortrag
Göttliche Freiheit ergreifen und erleben
von Heike Arneth, CS, München, Deutschland
Mitglied des Vortragsrates der Christlichen Wissenschaft
Freitag, 16. Okt. 2015, 19.00 Uhr
im Kirchensaal
Yehudi Menuhin Forum Bern
Helvetiaplatz 6, 3005 Bern
Kinderhütedienst
Eintritt frei, keine Kollekte

005-129331

LEROS Reisen GmbH
CH-3512 Walkringen
Mobile 079 330 70 93
Fax 031 701 16 07
E-Mail: info@leros.ch
Internet: www.leros.ch

Weihnachtsmarkt Mainz/D
• 28. bis 29. November 2015
ab Fr. 195.– pro Person

Weihnachtsmarkt Turin/I
• 5. bis 6. Dezember 2015
ab Fr. 195.– pro Person

Weihnachtsmarkt Stuttgart/D
• 4. bis 6. Dezember 2015
ab Fr. 199.– pro Person
• 11. bis 13. Dezember 2015
ab Fr. 199.– pro Person

Weihnachtsmarkt Rüdesheim/ Heidelberg
• 7. bis 8. Dezember 2015
ab Fr. 199.– pro Person

Tagesfahrten Weihnachtsmärkte
• 25. November 2015
Freiburg im Breisgau Aktion 2 für 1
Fr. 69.– pro 2 Personen
• 3. Dezember 2015
Bremgarten / AG
Fr. 37.– pro Person
• 11. Dezember 2015
Freiburg im Breisgau Aktion 2 für 1
Fr. 69.– pro 2 Personen
• 15. Dezember 2015
Freiburg im Breisgau Aktion 2 für 1
Fr. 69.– pro 2 Personen
• 16. Dezember 2015
Montreux Aktion 2 für 1
Fr. 45.– pro 2 Personen

Spenglercup Davos
• 26. Dezember 2015
Fr. 84.– (bis 18 J), Fr. 114.– Erwachsene
Anmeldeschluss: 10. Dezember 2015

Skisafari Dolomiten
• 9. bis 16. Januar 2016
Arrangementpreis ab Fr. 1236.– bei mindestens 12 Personen
Anmeldeschluss: 30. November 2015

184477

Herbst-Aktionen

40% Rabatt

Jap. Ahorne
Palmen, Oliven

Lorbeer bis 4 m¹, Buxus, Zypressen, Feigen, Hibiscus, Eiben, Bonsai, Obst, Föhren, Beeren, über 500 Sträucher im Herbstzauber.

Verkauf: Montag bis Freitag, 9 bis 17 Uhr
Samstag bis 14 Uhr

Äusserer Giessenweg 34, Münsingen

Neu: Thunstrasse 41, Steffisburg
www.pflanzenoase.ch

Mobile 079 414 68 76
Gutschein Fr. 20.– ab Fr. 100.–

189785

STOP
Anzeiger Konolfingen
...er darf über Stopp fahren.

Dem anzeigerkonolfingen.ch sind keine Grenzen gesetzt

MANFRED BÜHLER

5545738

AP189827

Der Berner Jura gehört im Nationalrat vertreten !

a.Nationalrat Hanspeter Seiler (Oberhofen) und Nationalrat Adrian Amstutz (Sigriswil) empfehlen
Manfred Bühler 2x auf Liste 1, SVP (Nr. 01.01.5)

Kinoseite

Reformierte Kirchgemeinde Worb

Eine halbe Stunde Orgelmusik

Freitag, 23. Oktober 2015,
19.00-19.30 Uhr
Reformierte Kirche Worb

Yeon-Jeong Müdespacher, Goll-Orgel
Annette Unternährer, Orgelpositiv

Musik von Antonio Soler:
Zwei Concerti für zwei Orgeln -
froh, verspielt & strahlend wie eine Sonnenblume!
Dazwischen der hochvirtuose, dramatische „Fandango".

Eintritt frei - Kollekte

189797

184632

WIR SIND FÜR SIE DA!

R. Süssmilch AG
Radio - TV

TV-, Sat- oder HiFi Panne?
Rufen Sie uns an!

Tel. 031 711 22 66
3506 Grosshöchstetten

EURONICS best of electronics!

www.suessmilch.ch

189615

Salon Schnüffelnase
Salzmann Marlies

Rütihubelstrasse 537, 3077 Enggistein
Mobile: 077 467 09 94

189416

Frauenverein Worb

Kleider- und Spielwarenbörse

Montag, 26. bis Mittwoch, 28. Oktober 2015
in der Aula Schulzentrum Worbboden, Worb
Achtung: weniger Parkplätze wegen Bauarbeiten!

Annahme und Verkauf: Montag, 26. Oktober, 13.30 bis 20 Uhr
Dienstag, 27. Oktober,
9 bis 11 Uhr und 13.30 bis 17.30 Uhr

Auszahlung/Rückgabe nicht verkaufte Artikel: Mittwoch, 28. Oktober, 9 bis 16 Uhr

Wir nehmen entgegen: Herbst- und Winterkleider für Damen, Herren und Kinder, Winterschuhe und Wintersportartikel, Spielsachen

Bringen Sie bitte nur saubere und gut erhaltene Sachen. Alle Waren müssen solide, gut befestigte Etiketten haben (mind. 3 x 4 cm / keine Sicherheitsnadeln).
Pro Person werden maximal **24 Artikel** angenommen.

Vom Verkaufspreis werden 20% zur Deckung der Unkosten abgezogen. Mit einem allfälligen Gewinn unterstützt der Frauenverein soziale Institutionen. Über Geld und Waren, die bis **Mittwoch, 16 Uhr**, nicht abgeholt worden sind, wird verfügt.

Auskunft: K. Mayer Hodler, Tel. 031 839 83 52 / V. Baumann Tel. 031 839 98 16.

KINO KONOLFINGEN
Telefon 031 791 05 78

189863

Friedrich Dürrenmatt
1921 bis 1990
Eine Liebesgeschichte
Demnächst im Kino!

Ihr Vorhangwunsch

- **Grosse Musterauswahl**
- Abänderungen
- Von Ihnen mitgebrachte Stoffe
- **Heimberatung**
- **Kurze Lieferfristen**

Vorhang-Atelier, 3532 Mirchel
Telefon 031 711 20 72
Mobile 079 514 61 26

189824

PROGRAMM
chinoworb

Oktober

Fr 16.	20.00	Sicario
Sa 17.	**GANZER TAG:** 1000 Tage chinoworb Fest	
So 18.	17.30	Sicario
	20.00	Sicario
Mo 19.	20.00	Sicario

www.chinoworb.ch

189564

AP189828

Einladung zur
Herbstausstellung
am Samstag, 17. Oktober 2015
8.00 bis 16.00 Uhr

Spannendes und lustiges zum Thema
URBAN GARDENING
Wir zeigen Ihnen wie! Neuer Verkaufspunkt im Glashaus
und immer wieder schönes für Haus + Garten bei
FLÖR & INTERIÖR

Sie erhalten 10% auf Ihre Gärtnereieinkäufe und doppelte Pro Bons im Blumenfachgeschäft!

BÜHLER Blumenladen & Gärtnereи
Seit über 100 Jahren

Ihr Blumen-Bühler-Team
Telefon 031 781 04 91
www.gaertnereibuehler.ch

185320

Wenn's um **Cheminéeofen** geht –
kommen Sie am besten zu uns!

H.P. Holzer AG – Kaminbau
3533 Bowil · www.holzerkaminbau.ch
Tel. 031 711 40 11 · Fax 031 711 59 12
Ausstellungsbesuche auf Voranmeldung

Bitte keine Werbung in diesen Briefkasten... Danke!

Den Anzeiger Konolfingen gibts trotzdem!

189765

EHC Arni Präsentiert:
Mehrzweckhalle 3508 Arnisäge

Mega-Dance-Party

Freitag
16.10.2015 ab 21.00 Uhr
Samstag
17.10.2015 ab 21.00 Uhr

Eintritt Fr. 6.–

Disco
Mega Bar
in der Halle
Bierschwemme

surprise
The Party Discothek
surprise-party.ch

DJ Aspen, Speedy, Mosbi, Kev Cue

Eintritt ab 16 Jahren (Ausweiskontrolle)

www.ehcarni.ch

Anzeiger Verwendungstipp

...nach dem Lesen versteht sich ;-)

www.anzeigerkonolfingen.ch

KULTUR IR REGION

(nicht vollständig, wir nehmen gerne weitere Tipps auf)

THEATER
www.stadttheaterbern.ch
www.schlachthaus.ch
www.dastheater-effingerstr.ch
www.berner-puppentheater.ch
www.nationalbern.ch
www.katakoembli.ch
www.zytglogge-theater.ch
www.tanztage.ch
www.auawirleben.ch
www.hkb.bfh.ch/theater.html
www.dampfzentrale.ch
www.onobern.ch
www.la-cappella.ch
www.narrenpack.ch
www.leu-entreprises.ch
www.kulturfabrikbigla.ch
www.ruettihubelbad.ch
www.schlosshuenigen.com

MUSEEN
www.museum-franzgertsch.ch
www.boga.unibe.ch
www.museen-bern.ch
www.alpinesmuseum.ch
www.bhm.ch
www.kunstmuseumbern.ch
www.mfk.ch
www.nmbe.ch
www.schuetzenmuseum.ch
www.museum-alter-baeren.ch
www.kunstmuseumthun.ch
www.zpk.org
www.sensorium.ch
www.luginbuehlstiftung.ch/museum
www.museum-muensingen.ch

KONZERTE
www.konzerte-bern.ch
www.kulturfabrikbigla.ch
www.baeren-biglen.ch
www.ruettihubelbad.ch
www.heutschipianos.ch/konzerte
www.caci.ch
www.gaskessel.ch
www.kulturkapelle.ch

ZUSATZINFORMATIONEN
www.kulturagenda.be
www.espace.ch/ausgehen
www.bernbillett.ch
www.ensuite.ch
www.ticketeria.org
www.bern-ost.ch

Die Letzte

189829

CURLING KONOLFINGEN

Curling-Schnupperkurs

Interessierst du dich für den coolen Sport mit Stein und Besen? Möchtest du mehr erfahren über den Rink, Take-out oder die Anzahl zu spielenden Ends? Ein packender Sport für SIE und IHN jeden Alters.

Der Curling Club Konolfingen führt einen Schnupperkurs für Interessierte durch.

Kursinformationen

Kursdauer	5 Kurseinheiten
Daten	28.10. – 25.11.2015
Zeiten	Mi, 16.30 – 18.00 Uhr
Ort	Curlinghalle Worb
Kosten	keine
Auskünfte	Jürg Graf 079 449 26 65 juerg_graf@gmx.ch

Anmeldeschluss ist der 23.10.2015!

8523P

Bern Allmend
bis 18. Oktober

Vorverkauf
Tel. 056 622 11 22 I Circuskasse
Ticketcorner I **www.circus-monti.ch**

Circusrestaurant
jeweils vor der Abendvorstellung ab 18.00 h
Tischreservationen Tel. 056 622 11 22

AARGAUER KURATORIUM · KLEINER · BKA · ticketcorner.ch · star

RETRO-TECHNICA
23. Technikbörse
im ***FORUM FRIBOURG***
für Sammler von alter Technik
sowie für Handwerker & Bastler
24.+25. Oktober 2015
Samstag 9.00 - 18.00 / Sonntag 9.00 - 17.00
www.Retro-Technica.ch

005-129560

Zu kaufen gesucht:

– Alte Möbel, Nippes aus Nachlässen
– **Mache ganze Räumungen** (Möbellift), besenrein oder mit Abnahme-Garantie

daniel.straubhaar@bluewin.ch
Natel 079 372 14 88

5537204

189529K

Einblicke №3

Besuchen Sie unsere Ausstellung.
Feiern Sie mit uns bei Essen, Trinken und Live-Musik.

Samstag 17.10.2015

ab 9.00 Uhr öffnen wir die Türen für Sie.
metall + handwerk ag
Sägegasse 2
3110 Münsingen

19.00 Uhr Live-Konzert
ChrisMad & the NewEars
aus dem Emmental

10% Messerabatt

metall+ handwerk ag

metallundhandwerk.ch

APOTHEKE WORB
Richigenstrasse 1, 3076 Worb
Telefon 031 839 44 88

189806

BKOET084815

18. Oktober 2015, Nationalratswahlen

Vertreter für die Jugend

SVP UDC

- Für Freiheit und Sicherheit
- Gegen staatliche Bürokratie und die hohen Steuern
- Für die Umsetzung der Meinung des Volkes
- Für eine sichere Lebensmittelproduktion
- Für ein florierendes Gewerbe
- Für einen starken Mittelstand

Andreas Gerber
Milchtechnologe / Aktivmitglied Junge SVP Kanton Bern

Dieser Name 2x auf jede Liste

SVP Sektion Eggiwil — Herzlichen Dank für Ihre Stimme!

189792

Herbst-Märit in Grosshöchstetten

Am **Mittwoch, 28. Oktober 2015** findet von 9.00–17.00 Uhr in der Kramgasse wieder der traditionelle Herbst-Märit statt.

Wir hoffen auch dieses Jahr auf zahlreiche Besucher.

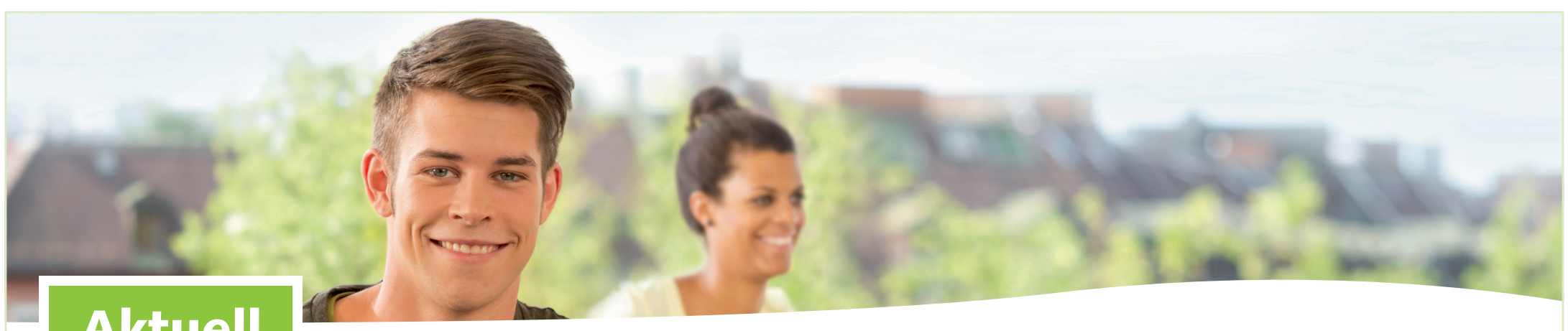

Aktuell

Ihr neues Lieblingsrestaurant eröffnet:

Vera Fuhrer freut sich, Sie ab dem 21. Oktober im komplett erneuerten Migros Restaurant Worb begrüssen zu dürfen.
Eröffnungsangebot gültig vom 21.10. – 31.10.2015.

Bis 11.00 Uhr

Frühstückshit
5.– statt 6.40

Ab 14.00 Uhr

Chörbligericht mit Getränk
9.80 statt 13.30

Kaffeekarte
25.– statt 30.–

Gültig vom 21. bis 31.10.2015

Worb MIGROS Restaurant

189178