ANZEIGER KONOLFINGEN

DER OFFIZIELLE

ARNI BIGLEN BOWIL BRENZIKOFEN FREIMETTIGEN GROSSHÖCHSTETTEN HERBLIGEN HÄUTLIGEN KIESEN KONOLFINGEN LANDISWIL LINDEN MIRCHEL MÜNSINGEN NIEDERHÜNIGEN OBERDIESSBACH OBERHÜNIGEN OBERTHAL OPPLIGEN RUBIGEN WALKRINGEN WICHTRACH WORB ZÄZIWIL

03|10|19

40

206284

Pflege zuhause?

» unbürokratisch und flexibel
» 24 Std. Pikett (auch Sa/So)
» Pflege, Betreuung und Haushalt

Unsere Leistungen werden von der Grundversicherung aller Krankenkassen übernommen.

ASPS

SPITEX DELTA zuhören – beraten – pflegen

Tel. 031 721 50 20

www.spitex-delta.ch

Hier bin ich zu Hause.
Hier will ich bleiben.
Verena Egli, Münsingen

www.spitex-aareguerbetal.ch
Tel. 031 722 88 88

Überall für alle SPITEX AareGürbetal

206301

Die SPITEX AareGürbetal macht´s möglich.

AMTLICHER TEIL

KANTON

209314

Verkehrserschwerung

Kantonsstrasse Nr. 234, Bern – Boll – Worb
Gemeinde: Vechigen

Gestützt auf Art. 65 und 66 des Strassengesetz vom 4. Juni 2008 (SG, BSG 732.11) und Art. 43 der Strassenverordnung vom 29. Oktober 2008 (SV, BSG 732.111.1), wird auf dieser Kantons-strasse die Verkehrsabwicklung wie folgt erschwert:

Strecke: Bernstrasse Boll, ab Einmündung Sangernweg bis Einmündung Moosgasse

Dauer:
7. Oktober bis 29. November 2019

Grund: Bauarbeiten

Verkehrsführung: Am 7. Oktober 2019 starten die Bauarbeiten für die Teilverbreiterung der Bernstrasse (Abschnitt Hausnummer 34 bis 47) in Boll. Die Arbeiten stehen im Zusammenhang mit der Verlegung des RBS Bahntrassees nach Süden und dem Neubau des Bahnhofs Boll-Sinneringen.
Der Fahrzeugverkehr wird einspurig/wechselseitig geführt und mit einer Lichtsignalanlage geregelt. Die Durchfahrtsbreite ist auf ca. 3.20 m beschränkt.
Witterungsbedingte Verschiebungen auf nachfolgende Tage bleiben vorbehalten.

Wir bitten die Bevölkerung um Verständnis für die aus Sicherheitsgründen unumgängliche Verkehrserschwerung.

Münsingen, 20.September 2019

Strasseninspektorat Mittelland Ost

209519

Verkehrserschwerung / Verkehrssperrung

Kantonsstrasse Nr. 221.2,
Rubigen – Worb – Metzgerhüsi
Gemeinde: Worb / Walkringen

Gestützt auf Art. 65 und 66 des Strassengesetz vom 4. Juni 2008 (SG, BSG 732.11) und Art. 43 der Strassenverordnung vom 29. Oktober 2008 (SV, BSG 732.111.1), wird auf dieser Kantons-strasse die Verkehrsabwicklung wie folgt erschwert, respektive gesperrt:

Strecke: Biglenstrasse Enggistein, ab Einmündung Rütihubelbadstrasse bis Metzgerhüsi, Kreuzung Biglenstrasse/Rohrstrasse

Dauer: 9. Oktober bis 11. Oktober 2019

Grund: Belagsarbeiten

Verkehrsführung: Verkehrserschwerung:
9. Oktober 2019
Während den Vorbereitungs- und Fräsarbeiten wird der Fahrzeugverkehr zeitweise einspurig/wechselseitig geführt und von Hand geregelt. Es muss mit Wartezeiten gerechnet werden.
Verkehrssperrung: 10. und 11. Oktober 2019
Während des Belagseinbaus (mehrere Etappen) wird die Strecke für den Verkehr in beiden Fahrtrichtungen gesperrt.
Die signalisierte Umleitung für den motorisierten Fahrzeugverkehr führt ab Enggistein via Worb, Grosshöchstetten und Biglen nach Walkringen und umgekehrt.
Witterungsbedingte Verschiebungen auf nachfolgende Tage bleiben vorbehalten. Diese können sich auch aus den vor diesen Arbeiten geplanten Belagsarbeiten ergeben.

Wir bitten die Bevölkerung um Verständnis für die aus Sicherheitsgründen unumgängliche Verkehrserschwerung und -sperrung.

Münsingen, 30.09.19

Strasseninspektorat Mittelland Ost

209454

Verkehrserschwerung / Verkehrssperrung

Kantonsstrasse Nr. 1254,
Zäziwil – Oberthal
Gemeinde: Oberthal

Gestützt auf Art. 65 und 66 des Strassengesetz vom 4. Juni 2008 (SG, BSG 732.11) und Art. 43 der Strassenverordnung vom 29. Oktober 2008 (SV, BSG 732.111.1), wird auf dieser Kantons-strasse die Verkehrsabwicklung wie folgt erschwert / gesperrt:

Strecke: Häuslenmatt, ab Kreuzung bei Wirtschaft Eintracht bis Schulhaus

Dauer: 2. Oktober bis 08. Oktober 2019

Grund: Belagsarbeiten

Verkehrsführung: An der Häuslenmatt ab der Kreuzung bei der Wirtschaft Eintracht bis zum Schulhaus müssen Randabschlüsse ausgebessert und der Deckbelag ersetzt werden.
Verkehrserschwerung:
2. bis 4. Oktober 2019
Während den Sanierungsarbeiten an Randabschlüssen und dem Auswechseln von Schachtabdeckungen ist mit kurzen Wartezeiten zu rechnen.
Verkehrssperrung:
7. und 8. Oktober 2019
Während den Fräsarbeiten und dem Belagseinbau wird die Strecke für jeglichen Verkehr gesperrt.
Die signalisierte Umleitung für den motorisierten Verkehr führt ab der Kreuzung bei der Wirtschaft Eintracht in Richtung Arni / Blasen, Ochsenwald, Schaufelmatt, Bummersbuch zum Schulhaus Oberthal und umgekehrt.
Witterungsbedingte Verschiebungen auf nachfolgende Tage bleiben vorbehalten. Diese können sich auch aus den vor diesen Arbeiten geplanten Belagsarbeiten ergeben.

Wir bitten die Bevölkerung um Verständnis für die aus Sicherheitsgründen unumgängliche Verkehrserschwerung und -sperrung.

Münsingen, 23. September 2019

Strasseninspektorat Mittelland Ost

209365

Mitwirkungsverfahren Kantonsstrassen

Die kantonale Bau-, Verkehrs- und Energiedirektion, vertreten durch den zuständigen Oberingenieurkreis, legt das nachstehende Bauvorhaben gemäss Artikel 29 des Strassengesetzes vom 4. Juni 2008 (SG) i.V.m. Artikel 58 des Baugesetzes vom 9. Juni 1985 (BauG) der Öffentlichkeit zur Mitwirkung vor. Die Bevölkerung ist eingeladen, bis zum Ablauf der Auflage ihre Anregungen und Einwendungen der Gemeinde Münsingen, Abteilung Bau oder dem Oberingenieurkreis II, Schermenweg 11, Postfach, 3001 Bern schriftlich mitzuteilen.

Kantonsstrasse Nr.: 6, Worblaufen – Bern – Münsingen – Thun
Gemeinde: Münsingen

Vorhaben: 7073 / Sanierung Ortsdurchfahrt Münsingen, Projektänderungen
Auflagestelle: Blumenhaus, Schlossstrasse 15, 3110 Münsingen
Auflagedauer:
14. Oktober bis 13. November 2019

Die Mitwirkungsunterlagen können ab dem 14. Oktober 2019 auf der Homepage der Gemeinde Münsingen unter «Projekte / Verkehrslösungen Münsingen / Sanierung Ortsdurchfahrt» heruntergeladen werden.

Hinweis: Einsprachen können nicht bereits im Mitwirkungsverfahren, sondern erst im Rahmen der öffentlichen Planauflage eingereicht werden.

Bern, 30.09.19

Oberingenieurkreis II

209398

Rechnungsruf im öffentlichen Inventar

*«**Bieri,** Fritz Rudolf, geb. 8. Juni 1949, von Langnau i.E. BE, geschieden, Waldeggstrasse 9, 3114 Wichtrach, verstorben am 30. August 2019 in Bern.*

Eingabefrist bis und mit 28. Okt. 2019.

Gemäss Artikel 582 ZGB und Artikel 38 ff. der Verordnung vom 18. Oktober 2000 betreffend die Errichtung des Inventars werden die Gläubigerlinnen und Bürgschaftsgläubigerlinnen der genannten Person aufgefordert, ihre Ansprüche innerhalb der angegebenen Frist bei der zuständigen Behörde schriftlich einzureichen. Für nicht angemeldete Forderungen wird jede Haftpflicht abgelehnt (Art. 590 ZGB). Gleichzeitig werden auch die Schuldnerlinnen aufgefordert, innerhalb der vorgenannten Frist ihre Schulden bei dem mit der Errichtung des Inventars beauftragten Notar schriftlich anzumelden.

Durch Verfügung des Regierungsstatthalteramtes Bern-Mittelland vom 10. September 2019 wurde über den Nachlass der obgenannten Person die Errichtung eines öffentlichen Inventars angeordnet.

Anmeldestellen:
a) Regierungsstatthalteramt Bern-Mittelland, Poststrasse 25, 3071 Ostermundigen (für Forderungen, Bürgschafts- und Garantieansprüche gegenüber dem Erblasser), mit Wert per Todestag
b) Notar Urs Kunz, Hängertstrasse 1, 3114 Wichtrach (für Guthaben des Erblassers), mit Wert per Todestag

Massaverwalterin:
Andrea Pryhara
Hängertstrasse 1, 3114 Wichtrach

Wichtrach, 19. September 2019

Der Beauftragte: Urs Kunz, Notar»

GEMEINDEVERBÄNDE

209502

Gemeindeverband ARA oberes Kiesental

Abgeordnetenversammlung
Dienstag, 5. November 2019, 20 Uhr
Sitzungszimmer,
ARA-Anlage Freimettigen

Traktanden
1. Protokoll Abgeordnetenversammlung vom 6. Mai 2019, Beratung und Genehmigung
2. Rahmenkredit GEP-Massnahmen Sonderbauwerke, Beratung und Genehmigung
3. Rahmenkredit GEP-Massnahmen Leitungssanierungen, Beratung und Genehmigung
4. Budget 2020, Beratung und Genehmigung
5. Finanzplan 2020–2024, Kenntnisnahme
6. Kostenverteiler 2019, Beratung und Genehmigung
7. Informationen
8. Verschiedenes

Die Unterlagen zu den Traktanden liegen bis 30 Tage vor der Abgeordnetenversammlung in den Verwaltungen der Verbandsgemeinden Bowil, Freimettigen, Konolfingen, Mirchel, Niederhünigen, Oberhünigen, Oberthal und Zäziwil auf.

Allfällige Beschwerden sind innert 30 Tagen beim Regierungsstatthalteramt Bern-Mittelland, Poststrasse 25, 3071 Ostermundigen einzureichen.

Die Abgeordnetenversammlung ist öffentlich (Art. 56 Abs. 1 Organisationsreglement).

Freimettigen, 3.9.2019

Gemeindeverband ARA
Oberes Kiesental

POLITISCHE GEMEINDEN

ARNI

WWW.ARNIBE.CH

209446

Baupublikation

Bauherrschaft: Moser-Eichenberger Peter, Moosacker 155, 3508 Arni

Projektverfasser: Jaun + Partner AG, Planungs- und Ingenieurbüro, Reutegraben 129a, 3531 Oberthal

Bauvorhaben: Neubau Einstellraum und Zufahrt, Neubau Waschplatz

Standort: Moosacker 155d
Parzelle Nr. 298
Koordinaten 617'778/198'277

Zone: Landwirtschaftszone

Gewässerschutzmassnahmen: Neubau Einstellraum, Zufahrt und Waschplatz, Entwässerung über die Schulter, Sickerschacht bestehend und Regenwassertank neu

Gewässerschutzbereich B

Auflage- und Einsprachestelle:
Gemeindeverwaltung Arni
Dreierweg 7, 3508 Arni

Auflage und Einsprachefrist:
bis am 28. Oktober 2019

Es wird auf die Gesuchsakten und die aufgestellten Profile verwiesen. Einsprachen und Rechtsverwahrungen sind schriftlich und begründet im Doppel bei der Einsprachestelle einzureichen.

Kollektiveinsprachen und vervielfältigte oder weitgehend identische Einsprachen haben anzugeben, wer die Einsprechergruppe rechtsverbindlich zu vertreten befugt ist (Art. 35b Baugesetz).

Arni, 26. September 2019

Gemeindeverwaltung Arni

BIGLEN

WWW.BIGLEN.CH

Keine Publikationen

BOWIL

WWW.BOWIL.CH

209545

Strassensperrung
Dorfstrasse Signau

Aufgrund der Belagssanierung kommt es vom 9. bis voraussichtlich 25. Oktober 2019 bei der Dorfstrasse Signau, ab dem Einlenker Moos bis zum Einlenker Steinengraben Bowil, zu Verkehrsbehinderungen.
Die Strasse ist zeitweise vollständig für jeglichen Verkehr gesperrt. Es wird eine Umleitung via Umfahrungsstrasse T10 signalisiert.
Für Anwohner ist die Zufahrt möglich.

FORTSETZUNG SEITE 4

206579

Weinkultur seit 1922 vennerhus weine

AKTION

Der Weinprofi in Ihrer Nähe!

Laden-Öffnungszeiten
Mo., Di., Do., Fr.
7.30-12.00 & 13.30-18.30 h
Mi 7.30-12.00 h
Sa 8.00-16.00 h

Dorfstrasse 14
3506 Grosshöchstetten
Tel. 031 711 15 75
www.vennerhus.ch

WAHLEN 19

Auf den nächsten Seiten sehen sie viele Gesichter aber für gute Jeans gibt es nur eine Wahl...

209563

SCHNYDERS JEANS & TOPS
Damen- und Herrenmode
NIESENWEG 9 - 3110 MÜNSINGEN
Dienstag bis Freitag 09.00-12.00 / 14.00-18.30 Uhr
Samstag 09.00-16.00 Uhr durchgehend
schnyders-jeans.ch

Möbel Ryter
Möbel nach Mass
Profitieren Sie von unserer Matratzenaktion
bico SWISS SINCE 1841
Attraktive Preisvorteile inkl. gratis Lieferung und Entsorgung.
206224
3662 Seftigen, Bhf. Burgistein
033 359 31 00 | moebel-ryter.ch

NOTFALLNUMMERN

Sanitätsnotruf	144
Feuerwehrnotruf	118
Polizeinotruf	117
Strassenhilfe	140
Die Dargebotene Hand	143
Vergiftungsnotfälle	145
Kindernotruf	147

Ärztlicher Notfalldienst/MEDPHONE

1. Hausarzt anrufen
Band abhören für Stellvertretung.
Falls keiner der Ärzte erreichbar ist:

2. Notfallnummer wählen
0900 57 67 47
(ab Festnetz: Fr. 3.23/Min.)

weitere Notfalldienste auf Seite 6

Kaufe Antiquitäten 209515K
www.galerie-bader.ch
Alle Möbel aus Erbschaften, Silber, Silberbesteck, Silbermünzen (800/925), Zinn, Gemälde, Art-Deko-Möbel (Design Charles Eames, Herman Miller, Walter Knoll ect.), grosse alte Teppiche, chinesische Deko-Gegenstände aus Bronze und Elfenbein vom 19. Jh. alte Waffen (Gewehre, Pistolen, Schwerter), Rüstungen vom 15. bis 19. Jh., afrik. Jagdtrophäen, Schmuck zum Einschmelzen. Schmuck (Cartier Chopard), Goldmünzen u. Medaillen. Taschenuhren, Armbanduhren (Omega, Rolex, Heuer, Enicar, Breitling usw.), alles aus der Uhrmacherei sowie sämtliches Zubehör und Zifferblätter.
D. Bader, Tel. 079 769 43 66 ✉info@galerie-bader.ch

Per sofort zu vermieten in der
Region Konolfingen
(T)raumflächen
Investieren Sie in eine Werbefläche im Anzeiger Konolfingen!
Anzeiger Konolfingen
Telefon 031 838 60 65

GOTTESDIENSTE

SONNTAG, 6. OKTOBER 2019

Kirchgemeinde Biglen 209550
www.refbi.ch

Kirche Biglen
Sonntag, 9.30 Uhr: Gottesdienst mit Taufe, Pfrn. Monika Clémençon, Bern. Thema: «Von Gott getragen sein, Psalm 91, 1–16 – Hoffnung, nicht Gewissheit».

Kirche Landiswil
Einladung nach Biglen

Kirchgemeinde Grosshöchstetten 209548
Sonntag, 6. Oktober, 9.30 Uhr

Kirche Bowil
Gottesdienst mit Taufe, mit Pfrn. J. Fankhauser, R. Siber, Orgel

Kirche Grosshöchstetten
Gottesdienst, Pfr. T. Leuenberger; J. Pasquier, Orgel. Predigt zum Lied «So nimm denn meine Hände». Lieder: 99, 1.3.4; 540, 1–3; 695, 1–3; 704; 99, 7. Anschl. Kirchen-Apéro im Pavillon.

Kirche Konolfingen 209542
Freitag, 4. Oktober
9.05 Uhr, Stille Zeit im Kirchensäli
14 Uhr, Im Kreis, zum Thema: Fundis und Extremisten, im Alterszentrum Kiesenmatte

Sonntag, 6. Oktober
19.30 Uhr, Volkstümlicher Gottesdienst im Kirchlein im Holz, mit der Trachtengruppe Konolfingen und Pfr. S. Burger zum Thema: **«Selbstverständlich!»** (Psalm 16,6).

Dienstag, 8. Oktober
19.30 Uhr, Besuch aus Äthiopien, mit Annarös Schafroth, Walga-Klinik Äthiopien, im KGH.

Kirchgemeinde Linden 209369
Sonntag, 6. Oktober, 9.30 Uhr **Gottesdienst** mit Pfr. Werner Steube.

Mehr Infos: www.kirche-linden.ch

Kirchgemeinde Münsingen
www.ref-muensingen.ch 209517
Alle Veranstaltungen und/oder Detailinformationen siehe Gemeindeseiten reformiert. oder Homepage.
Während den Schulferien bleibt das Sekretariat am Nachmittag geschlossen.

Münsingen
Gottesdienst mit Taufe: Sonntag, 6. Okt., 10 Uhr, Kirche, Pfr. M. Zürcher.

Psychiatriezentrum PZM
Gottesdienst: Sonntag, 6. Okt., 9.30 Uhr, Kapelle, Pfrn. S. Folini.

Kirche Oberdiessbach 209523
Freitag, 4. Oktober, 9.05 Uhr: **Andacht** in der Kirche
Sonntag, 6. Oktober, 9.30 Uhr: **Gottesdienst** in der Kirche, Pfr. Matthew Hockley (Bern), R. Zingg (Orgel). Predigt: Der wunderbare Vater (Lukas 15,11–32) Kollekte für «Brot für alle» (kirchgemeindeeigenes Projekt in Laos).
Kirchenkaffee ab 9.15 Uhr: **«Chinder-Arche»**: Kinderhüte im KGH
Stellvertretung: Pfr. R. Langenegger hat bis 13. Oktober Ferien. In der Woche 40 wird er von Pfrn Regula Scharnowski (Steffisburg, Tel. 078 806 77 88) und in der Woche 41 von Pfr. D. Meister vertreten.

www.kirche-oberdiessbach.ch

Kirche Schlosswil 208994
Sonntag, 6. Oktober
9.30 Uhr, **Gottesdienst,** Schulhaus Oberhünigen, Pfarrer Bernhard Krebs

Mittwoch, 9. Oktober
Junge Kirche, Pfarrhaus Schlosswil

Kirche Walkringen 209366
Sonntag, 6. Oktober, 9.30 Uhr: Regionaler-Gottesdienst in der Kirche Biglen, Pfrn. Nadja Heimlicher
Dienstag, 8. Oktober, 13.30 Uhr, Sternenzentrum: **Stubete.**
Mittwoch, 9. Oktober: **Herbstferienplausch** der Gruppe für Jugendarbeit: «Waldtag».
Ferienvertretung bis 10.10. Pfrn. B. Grimm-Gysel, Utzigen, Telefon 031 922 22 39 oder 076 490 22 39.

www.kirche-walkringen.ch

Kirche Wichtrach 209554
Sonntag, 6. Oktober: in unserer Kirche findet an diesem Sonntag **kein Gottesdienst** statt. Eine gute Gelegenheit, den Gottesdienst in einer der umliegenden Kirchgemeinden zu besuchen.

Besuchen Sie uns im Internet:
www.kirche-wichtrach.ch

Kirche Worb/Rüfenacht 209524
Sonntag, 6. Oktober, 9.30 Uhr Kirche Worb: **Gottesdienst,** Pfarrer Stephan Bieri, Veteranenchor Aaretal-Worb, Katrin Günther, Orgel. «Nach Hause kommen» (2. Korintherbrief 5,1).
Donnerstag, 10. Oktober, 12 Uhr, Kirchgemeindehaus Worb, **Seniorenzmittag,** Anmeldung an E. Neuhaus, Tel. 031 839 50 77

Weitere Infos unter www.refkirche-worb.ch oder in der Gemeindeseite «reformiert.»

Katholische Kirche in Konolfingen 209093
Sonntag, 6. Oktober, 9.15 Uhr
Kommunionfeier

www.kathbern.ch/konolfingen

Katholische Kirche in Münsingen 209460
Samstag, 05.10., 18 Uhr Gottesdienst (F. Klingenbeck)
Sonntag, 06.10., 10.30 Uhr Gottesdienst (F. Klingenbeck)
16 Uhr Messa in lingua italiana
www.kathbern.ch/muensingen

Freie evangelische Gemeinde
Grosshöchstetten, Kapellenweg 6
siehe **www.kapelle.ch** 209471
So., 06.10., 9.30 Uhr Gottesdienst, Kids-Treff: Ferienprogramm/Kinderhort

Münsingen, Salem, Sonnhaldeweg 2, **www.feg-muensingen.ch** 208980
Sonntag, 06. Okt., 9.30 Uhr Gottesdienst mit Abendmahl, Kinderbetreuung

Evangelisches Gemeinschaftswerk 209447
Konolfingen, Bernstrasse 7
Sonntag, 06. Oktober, 10.30 Uhr: Gottesdienst mit Kinderprogramm und anschliessendem gemeinsamen Mittagessen.

Weitere Informationen und Anlässe:
www.egw-konolfingen.ch

Freie Missionsgemeinde
Grosshöchstetten 209483
Mühlebachweg 13
www.fmg-grosshoechstetten.ch
Sonntag, 6. Okt., 9.30 Uhr Gottesdienst; Sonntagschule, Kinderhort

Münsingen,Sägegasse 11 209565
Begegnungszentrum
www.bez-muensingen.ch
Sonntag, 6.10.19, 9.30 Uhr: Gottesdienst
Donnerstag, 10.10.19, 14 Uhr: Treffen 50 Plus

Christliches Zentrum Thalgut, Wichtrach 209468
Sägebachweg 5, www.czt.ch
So., 6. Oktober, 10 Uhr Gottesdienst

Christliche Gemeinde Anker
Oberdiessbach, Industriestr. 4 208877
So., 6. Oktober, Kein Gottesdienst (Gemeindeferien)
Mo., 7. Oktober, 20 Uhr Gemeindegebet (Kidstreffräume)

www.anker-oberdiessbach.ch

Alttäufergemeinde Aebnit, Bowil 209539
Sonntag, 6. Oktober, Gottesdienst mit Kinderprogramm und Mittagessen 10 Uhr

Weitere Infos:
http://emmental.menno.ch

Evang. Freikirchliche Gemeinde 209521
Linden, Ried:
Sonntag, 06.10.19, 9.30 Uhr Gottesdienst mit Abendmahl, Lesungen & Lobpreis

christliche Gemeinde «zentrum kreuz» 209557
Do., 3. Okt., 20 Uhr: **Gebetsabend**
Sa., 5. Okt., 19.30 Uhr: **Jugendgottesdienst hope**
So., 6. Okt., 10 Uhr: **Gottesdienst** mit Kinderprogramm; anschl. Mittagessen

Infos: 034 461 00 48
oder www.zentrumkreuz.ch

Gemeinde für Christus 209535
Herbligen, Wydibühl
So., 6. Oktober, 13.30 Uhr, Gottesdienst
Tel. 031 503 14 81

Oberhünigen, Lochmatt
So., 6. Oktober, 10 Uhr, Gottesdienst
Mi., 9. Oktober, 20 Uhr, Bibelstunde
Tel. 031 791 14 19

Worb, Gewerbehaus Bollstrasse 61
So., 6. Oktober, 10 Uhr, Gottesdienst
www.worb.gfc.ch

Zuhause
Spendenkonto:
30-24794-2
www.caritas-bern.ch
CARITAS Bern Berne

STILLE SEITE

Aber das ist meine Freude,
dass ich mich zu Gott halte und meine Zuversicht
setzte auf den Herrn, dass ich verkündige all sein Tun.
Psalm 73:28

In Liebe und Dankbarkeit nehmen wir Abschied von unserem lieben Vater, Schwiegervater, Grossvater, Urgrossvater und Onkel

Hans-Rudolf Schüpbach-Schmid

2. Mai 1923 – 27. September 2019

Er ist heute von seinen Altersbeschwerden erlöst worden und ist friedlich eingeschlafen.

3113 Beitenwil, Alters- und Pflegeheim Landblick

Die Trauerfamilie

Hans-Rudolf Schüpbach
Andrea & Tobias Kurz-Schüpbach mit Lenn
Hansruedi Schüpbach
Katharina & Jürgen Jurasch-Schüpbach
Jürgen und Nicole Jurasch-Moser mit Cyrill
Andres Schüpbach
Rosmarie Schüpbach
Marcel Schüpbach & Nicole Mohr mit Mea
Stephanie Katmer-Schüpbach mit Yasmin
Verwandte, Freunde & Bekannte

Traueradresse: Katharina Jurasch-Schüpbach, Zelgweg 3, 3110 Münsingen

Die Urnenbeisetzung und Trauerfeier findet im engsten Familien- & Freundeskreis statt.

209547

209540

Meine Kräfte sind zu Ende.
Herr, nimm mich in deine Hände.

Der Lebenskreis von

Rosa Baumgartner-Strahm

14. März 1929 – 24. September 2019
Chalet Enzian Oppligen
früher: Loch Linden

hat sich geschlossen.

Die Trauernden:
Katharina + Hans Lüthi
Veronika + Hanspeter Kohler
Manuela Kohler + René Bellorini
Andrea Kohler + Marco Weibel

Wir danken allen, die sie auf ihrem Weg begleitet haben.

Die Urnenbeisetzung findet im engsten Familienkreis auf dem Friedhof Linden statt.

Was man tief in seinem Herzen besitzt,
kann man nicht durch den Tod verlieren.
Johann Wolfgang von Goethe

Traurig, doch mit vielen schönen Erinnerungen nehmen wir Abschied von meinem lieben Mann, unserem herzensguten Vater, Schwiegervater und Dädeli

Fritz Geissbühler-Eggimann

2. August 1948 – 29. September 2019

Nach kurzer, schwerer Krankheit durfte er zu Hause im Beisein seiner Familie seine letzte Reise antreten. Du wirst uns in vielerlei Hinsicht ein Vorbild bleiben.
Wir vermissen dich.

3672 Oberdiessbach, Haubenstrasse 4

In liebevoller Erinnerung

Annamarie Geissbühler-Eggimann
Barbara Geissbühler und Thomas Blatter
mit Gian, Oliver und Ben
Eveline Geissbühler und Christian Thoma
mit David
Verwandte, Freunde und Bekannte

Die Urnenbeisetzung findet am Freitag, 4. Oktober 2019, um 14 Uhr auf dem Friedhof Haslifeld mit anschliessendem Trauergottesdienst in der Kirche Oberdiessbach statt.

Gilt als Leidzirkular.

209544

206391
ZAUGG BESTATTUNGSDIENST
Wir stehen Ihnen in den schweren Stunden des Abschieds zur Seite
24H – 031 503 19 96
www.zaugg-bestattungsdienst.ch
Alpenstrasse 107 | 3627 Heimberg

Bei Todesfall Tag und Nacht
Kobel Bestattungsdienst
Urs und Barbara Kobel
…seit 1978
Sonnhaldeweg 36d
3110 Münsingen
Telefon 031 721 42 58
www.kobel-bestattungsdienst.ch
206304

Sandro Lüthi Bestattungsdienst
In Nachfolge von Kurt Gafner
Industriestrasse 18
3672 Oberdiessbach
Telefon 031 721 55 02
Emmentalstrasse 2
3510 Konolfingen
Telefon 031 721 55 02
Bernstrasse 35
3110 Münsingen
Telefon 031 721 55 02
Tag- und Nachtdienstleistung im In- und Ausland
www.luethi-bestattungen.ch
206305

POLITISCHE GEMEINDEN

BOWIL

Wir danken der betroffenen Bevölkerung für das Verständnis.

Signau, 3. Oktober 2019

Der Gemeinderat Signau

209432

Baupublikation

Bauherrschaft und Projektverfasser: Fischer Jürg, Steinen 63c, 3534 Signau

Bauvorhaben: Neubau einer Funkantenne zur Nutzung als Amateurfunk, bestehend aus einem Teleskop-Alumast und einer Drahtantenne

Parzelle/Standort:
Bowil Nr. 1080 und 635, Steinen
Koordinaten: 2.621.645 / 1.194.685

Nutzungszone: Kernzone (Parz. 1080) und Landwirtschaftszone (Parz. 635)

Ausnahmen: Art. 24 RPG Bauen ausserhalb Bauzone

Auflageort und Einsprachestelle:
Gemeindeverwaltung 3533 Bowil

Auflage- und Einsprachefrist bis:
28. Oktober 2019

Es wird auf die Gesuchsakten und die aufgestellten Profile verwiesen. Einsprachen und Rechtsverwahrungen sind schriftlich und begründet im Doppel innerhalb der Auflagefrist bei der Einsprachestelle einzureichen, ebenfalls allfällige Begehren um Lastenausgleich. Lastenausgleichsansprüche, die nicht innert der Einsprachefrist angemeldet werden, verwirken.

Kollektiveinsprachen und vervielfältigte oder weitgehend identische Einsprachen haben anzugeben, wer die Einsprechergruppe rechtsverbindlich zu vertreten befugt ist.

Bowil, 20.09.2019

Der Gemeindeschreiber:
Urs Rüegger

209476

Baupublikation
BG Nr.: bbew 416/2019

Bauherrschaft: Brunnengemeinschaft Oberhofen, Markus Neuenschwander, Oberhofen 116, 3533 Bowil

Projektverfasser: Mosimann Leitungsbau AG, Gauchern 257, 3538 Röthenbach im Emmental

Bauvorhaben: Neubau Reservoir mit Überlaufleitung

Standort: Bowil, Aebnit 207, Parzellen-Nrn. 311 und 100, Landwirtschaftszone, Koordinaten 2'619'030/1'193'870

Gewässerschutzbereich A/B

Beanspruchte Ausnahmen:
- Bauen ausserhalb des Baugebiets, Art. 24ff RPG
- Baute in Waldnähe, Art. 25 KWaG und nichtforstliche Kleinbaute im Wald, Art. 14 WaV
- Unterschreitung des Strassenabstandes, Art. 10 GBR

Auflagestelle: Gemeinde-/Bauverwaltung Bowil, Alte Hauptstrasse 7, 3533 Bowil

Einsprachefrist:
bis und mit 28. Oktober 2019

Einsprachestelle: Regierungsstatthalteramt Bern-Mittelland, Poststrasse 25, 3071 Ostermundigen.

Es wird auf die Gesuchsakten und die Verpflockung verwiesen. Einsprachen und Rechtsverwahrungen sind schriftlich und begründet im Doppel bei der Einsprachestelle einzureichen, ebenfalls allfällige Begehren um Lastenausgleich.

Lastenausgleichsansprüche, die nicht innert der Einsprachefrist angemeldet werden, verwirken.

Kollektiveinsprachen und vervielfältigte oder weitgehend identische Einsprachen haben anzugeben, wer die Einsprechergruppe rechtsverbindlich zu vertreten befugt ist (Art. 35b Baugesetz).

Ostermundigen, 26. September 2019

Regierungsstatthalteramt
Bern-Mittelland

BRENZIKOFEN

WWW.BRENZIKOFEN.CH

209503

Wandergruppe Senioren-Netzwerk monatlich gemütlich und gemeinsam unterwegs

Datum: Freitag, 11. Oktober 2019
Treffpunkt: 7 Uhr Bushaltestelle Herbligen (ehem. Rest. Frohsinn)
Wanderung: Jura-Wanderung mit Besuch der neuen Schaukäserei in Le Noirmont (ca. 3½ Std.)
Anmeldung: bis 9. Oktober 2019, 12 Uhr

Nähere Informationen entnehmen Sie bitte auf der Homepage www.brenzikofen.ch unter Wandergruppe oder unter 079 3671 0 00.

Brenzikofen, 3. Oktober 2019

Gemeinderat Brenzikofen

FREIMETTIGEN

WWW.FREIMETTIGEN.CH

Keine Publikationen

GROSSHÖCHSTETTEN

WWW.GROSSHOECHSTETTEN.CH

Keine Publikationen

HÄUTLIGEN

WWW.HAEUTLIGEN.CH

209440

Gemeindeverwaltung vom 7. – 11.10.2019 geschlossen

Die Gemeindeverwaltung ist wegen Ferienabwesenheit des Gemeindeschreibers vom 7. bis 11. Oktober 2019 geschlossen. In *dringenden* Fällen wenden Sie sich an den Gemeindepräsidenten Peter Gäumann (079 218 41 56). Danke für Ihr Verständnis.

Häutligen, 20. September 2019

Die Gemeindeverwaltung

HERBLIGEN

WWW.HERBLIGEN.CH

209024

Sperrung Dorfstrasse/Parkplatz Schulhaus Herbst-Viehschau 2019

Die Viehschau des Viehzuchtvereins Chisetal findet am
Freitag, 11. Oktober 2019, ab 10 Uhr, beim Schulhaus Herbligen statt.
Die Durchfahrt Dorfstrasse ist deshalb *am 11. Oktober 2019 ab 7 Uhr* gesperrt.
Für Anwohner ist die Zu- und Wegfahrt möglich.
Der Parkplatz beim Schulhaus ist *ab Mittwoch, 9. Oktober 2019, ab 9 Uhr,* gesperrt.
Herzlichen Dank für Ihr Verständnis.

Gemeinderat Herbligen und
Viehzuchtverein Chisetal

209465

Sanierung Quellfassung Heiengraben

Im Jahr 2016 wurden die Anlagen (Quellleitungen und Brunnstuben) der Quellfassung Heiengraben im Rahmen der Schutzzonenüberprüfung auf deren Zustand überprüft. Dabei wurde festgestellt, dass sich die Fassung in einem schlechten Zustand befindet. Eine Sanierung ist für die Erfüllung der Vorgaben des Kantons und im Hinblick auf die Sicherung der Qualität und der Weiternutzung zwingend notwendig.

Deshalb wird zur Sicherstellung der Trinkwasserversorgung in der Gemeinde Wichtrach die Quellfassung im Heiengraben, Gemeindegebiet Herbligen und Wichtrach, saniert. Anfangs Oktober 2019 werden die Rodungsarbeiten durchgeführt. Unmittelbar im Anschluss starten die Bauarbeiten und dauern voraussichtlich bis Mitte November 2019.

Bau und Infrastruktur Wichtrach

209291

Ablesen der Wasseruhren 2019

Im Monat Oktober wird unser Brunnenmeister – Thomas Hofer – den Stand der Wasserzähler ablesen.
Die Hauseigentümer, Hauswarte oder Mieter werden gebeten, ihm Zutritt zu den Wasseruhren zu gewähren.
Besten Dank für Ihre Mitarbeit.

Herbligen, im September 2019

Gemeindeverwaltung Herbligen

209372

Wandergruppe Seniorennetzwerk monatlich gemütlich und gemeinsam unterwegs

Datum: Freitag, 11. Oktober 2019
Treffpunkt: 7 Uhr Bushaltestelle Herbligen (ehem. Rest. Frohsinn)
Wanderung: Jura Wanderung, ca. 3½ Std.
Anmeldeschluss: Mittwoch, 9. Oktober 2019, 12 Uhr, unter brenzicare@brenzikofen.ch oder 079 3671 0 00

Nähere Informationen entnehmen Sie bitte auf der Hompage www.herbligen.ch oder unter 079 3671 0 00.

Herbligen, 30.10.2019

Gemeinderat Herbligen

209470

Baupublikation

Bauherrschaft: Ulrich Ramseyer und Annemarie Rufener, Sagistrasse 23, 3671 Herbligen

Projektverfasser/in: Amstutz Abplanalp Birri AG, Thomas Abplanalp, Dorfstrasse 1, 3655 Sigriswil

Bauvorhaben: Umbau Wohnung EG und OG und Neubau Sitzplatz

Standort: Sagistrasse 23; Parzelle Nr. 672
Zone/Inventar: Landwirtschaftszone; erhaltenswertes K-Objekt; Baugruppe C

Gewässerschutzbereich: A; Schmutzabwasser in zentrale ARA; kein zusätzliches Regenabwasser

Auflageort und Einsprachestelle:
Gemeindeverwaltung
Bühlstrasse 3, 3671 Herbligen

Auflage- und Einsprachefrist:
4. November 2019

Es wird auf die Gesuchsakten verwiesen. Einsprachen und Rechtsverwahrungen sind schriftlich und begründet im Doppel bei der Einsprachestelle einzureichen. Kollektiveinsprachen und vervielfältigte oder weitgehend identische Einsprachen haben anzugeben, wer die Einsprechergruppe rechtsverbindlich zu vertreten befugt ist (Baugesetz Art. 35b).

22. September 2019

Hans Ruedi Beutler
Externer Bauinspektor

KIESEN

WWW.KIESEN.CH

209560

Sanierung Hängertstrasse in Wichtrach – Parkplatzsituation bei Beerdigungen mit grossem Verkehrsaufkommen

Am 30. September 2019 wurden die Bauarbeiten in obgenanntem Zusammenhang in Angriff genommen und dauern voraussichtlich bis Ende April 2020. Während der Bauzeit ist für den Durchgangsverkehr eine Umfahrung via Kirch- und Schulhausstrasse möglich. Aufgrund der eingerichteten Umfahrungsroute sowie den beengten Platzverhältnissen vor Ort ist das Parkieren bei Beerdigungen mit grossem Verkehrsaufkommen entlang der Schulhausstrasse *strengstens untersagt.* Die Gemeinde stellt den Besuchern allerdings alternative Parkplatzmöglichleiten zur Verfügung, welche bei einem Anlass entsprechend signalisiert werden. Zugunsten der Verkehrssicherheit wird bei diesen Anlässen zusätzlich ein Verkehrsdienst aufgeboten. Es sind zwingend die entsprechenden Signalisationen vor Ort zu beachten.

3. Oktober 2019

Bau und Infrastruktur Wichtrach

KONOLFINGEN

WWW.KONOLFINGEN.CH

209475

Ablesung Wasserzähler 2019

Ende September resp. anfangs Oktober 2019 werden die Grundeigentümer mittels Schreiben aufgefordert, den Wasserzählerstand abzulesen und diesen der Gemeinde zu melden. Die Meldung des Wasserzählerstands erfolgt via Internet. Die Zugangsdaten zum Onlineerfassungsportal werden im Schreiben mitgeteilt. Es besteht nach wie vor die Möglichkeit, den Wasserzählerstand via Mail, Telefon oder mittels Talon zu melden. Wir bitten Sie bereits heute, die aufgeführte Frist einzuhalten.

Diejenigen Grundeigentümer, welche die Wasserzähler nicht selber ablesen müssen, werden ebenfalls schriftlich informiert.

Wir danken für Ihre Mithilfe.

Bei Fragen steht Ihnen die Abteilung Bau (031 790 45 25 / bau@konolfingen.ch) gerne zur Verfügung.

209111

Wahl von zwei Mitgliedern für die restliche Amtsdauer bis 2021

Für die restliche Amtsdauer bis 2021 sind zwei Mitglieder zu wählen.
Barbara Aeschlimann (parteilos, von der BDP nominiert), wurde als Nachfolgerin von Heinz Suter in den Gemeinderat gewählt. Marc Habegger (SVP), ist nicht mehr in der Gemeinde Konolfingen wohnhaft.
Die Wahlen werden an der Gemeindeversammlung vom 21. November 2019 erfolgen.

Die Wahlvorschläge müssen bis am 1. November 2019 schriftlich bei der Geschäftsleiterin, Alexandra Grossenbacher, eingereicht werden. Sie sind von 10 Stimmberechtigten zu unterzeichnen.
Werden nicht mehr Vorschläge gemacht, als Sitze zu vergeben sind, findet eine stille Wahl statt.

Gemeinderat

209473

Sperrung Gemeindestrasse Kirchweg

Aufgrund des Chonufinger Basar wird der Kirchweg, Abschnitt Kirche/Kirchgemeindehaus, am 16. Oktober 2019 von 8.30 Uhr – 18 Uhr gesperrt. Die Zufahrt zu den umliegenden Liegenschaften bleibt gewährleistet. Bitte beachten Sie die entsprechenden Signalisationen. Vielen Dank für das Verständnis.

Gemeinde Konolfingen
Abteilung Einwohnerdienste /
Sicherheit

209526

Häcksler-Service

Wann: *Nördlich Bahnlinie SBB (exkl. Mooshausstrasse): ab Montag, 21. Oktober 2019 bis ca. Donnerstag, 24. Oktober 2019,* jeweils von 8 Uhr bis 12 Uhr und von 13 Uhr bis 17 Uhr, *Bereitstellung bis 21. Oktober 2019, 8 Uhr!*

Südlich Bahnlinie SBB (inkl. Mooshausstrasse): ab Montag, 28. Oktober 2019 bis ca. Donnerstag, 31. Oktober 2019, jeweils von 8 Uhr bis 12 Uhr und von 13 Uhr bis 17 Uhr, *Bereitstellung bis 28. Oktober 2019, 8 Uhr!*

Was: Gehäckselt werden Baum- und Sträucherschnitte, Dornen und Gartenabfälle, aber alles *ohne Wurzelwerk, Eisendrähte oder Metallklammern.*

Wo: Entlang der Kehrichtentsorgungsroute. Das Häckselgut ist nach Möglichkeit quartier- oder strassenweise an gut zugänglichen Sammelplätzen bereitzustellen. Wer abseits der Kehrichtentsorgungsrouten vom Häckseldienst Gebrauch machen will, meldet sich *telefonisch bis am 18. Oktober 2019 (nördlich Bahnlinie SBB) respektive bis am 25. Oktober 2019 (südlich Bahnlinie SBB) bei der Abteilung Bau (Telefon 031 790 45 25).*

Wie: Das Häckselgut soll nicht zusammengebunden, jedoch geordnet deponiert werden, damit der Verkehr nicht behindert wird und eine schnelle Verarbeitung gewährleistet ist.

Besonderes: Die Kommission behält sich vor, bei ausserordentlich grossen Häckselmengen sowie bei ungeordneten Depots den Verursachern den Mehraufwand in Rechnung zu stellen. *Häckselgut, das abgeführt werden soll, muss auffällig mit einem beschrifteten Karton markiert werden.*
Es wird darauf aufmerksam gemacht, dass Hecken und Sträucher entlang von öffentlichen Strassen im Interesse der Verkehrssicherheit von den Grundeigentümern zurückgeschnitten werden müssen.

Ressort Einwohnerdienste/
Sicherheit Konolfingen

209485

Baupublikation
BG Nr.: bbew 413/2019

Bauherrschaft: Emil und Ursula Trachsel, Adolf Lüchingerstrasse 81, 8045 Zürich

Projektverfasser: Trachsel Holzbau, Dorf 67b, 3434 Landiswil

Bauvorhaben: Erstellen eines Anbaus mit Abstellräumen im EG, einer 2-Zimmerwohnung im OG und einer Dachterrasse, Erstellen einer Solaranlage

Standort: Konolfingen, Emmentalstrasse 19, Parzellen-Nr. 1131, Mischzone M4, Koordinaten: 2'614'047 / 1'192'211

Gewässerschutzmassnahme:
Die Grundstückentwässerung erfolgt im Mischsystem
Gewässerschutzbereich A

Auflagestelle: Gemeinde-/Bauverwaltung Konolfingen, Bernstrasse 1, 3510 Konolfingen

Einsprachefrist: bis und mit 28. Oktober 2019

Einsprachestelle: Regierungsstatthalteramt Bern-Mittelland, Poststrasse 25, 3071 Ostermundigen.

Es wird auf die Gesuchsakten und die aufgestellten Profile verwiesen. Einsprachen und Rechtsverwahrungen sind schriftlich und begründet im Doppel bei der Einsprachestelle einzureichen, ebenfalls allfällige Begehren um Lastenausgleich.

Lastenausgleichsansprüche, die nicht innert der Einsprachefrist angemeldet werden, verwirken.

Kollektiveinsprachen und vervielfältigte oder weitgehend identische Einsprachen haben anzugeben, wer die Einsprechergruppe rechtsverbindlich zu vertreten befugt ist (Art. 35b Baugesetz).

Ostermundigen, 26. September 2019

Regierungsstatthalteramt
Bern-Mittelland

LANDISWIL

WWW.LANDISWIL.CH

209135

Gemeindeverwaltung – Büroreinigung 2019

Aufgrund der Büroreinigung bleibt die Gemeindeverwaltung Landiswil am *Montag 7. Oktober 2019 geschlossen.*

Besten Dank für das Verständnis.

Gemeinderat und Verwaltungsteam

209434

Öffentliche Auflage des Vermessungswerkes Landiswil Los 3

Das Gebiet Grädelisberg, Ochsenwald, Längacker, Leimen, Kratzmatt, Linden und Reutenen der Gemeinde Landiswil ist vermarkt und neu vermessen worden.

Die Vermarkung, der Plan für das Grundbuch, der Nomenklaturplan mit zugehörigem Namensverzeichnis und die weiteren zum Zwecke der Grundbuchführung erstellten Auszüge aus den Daten der amtlichen Vermessung liegen vom *30. September bis 29. Oktober 2019* auf der Gemeindeverwaltung Landiswil öffentlich auf (kantonales Geoinformationsgesetz KGeoIG, Artikel 38). Im Zeitpunkt der öffentlichen Auflage sind keine Mutationen hängig.

Wer in seinen schutzwürdigen Interessen betroffen ist, kann sich am Verfahren beteiligen, indem er während der Auflagefrist bei der Gemeinde schriftlich auf Fehler und Mängel der Vermessung aufmerksam macht (KGeoIG, Artikel 39).

Am *Dienstag, 15. Oktober 2019,* von 14 bis 17 Uhr, wird Herr P. Schmalz, Ingenieur-Geometer, im Auflagelokal zur Auskunftserteilung anwesend sein.

Nach Erledigung der Einwendungen wird das Vermessungswerk durch das Amt für Geoinformation des Kantons Bern genehmigt. Der Plan für das Grundbuch erlangt alsdann die Eigenschaft einer öffentlichen Urkunde gemäss Artikel 9 des Zivilgesetzbuches (Verordnung über die Amtliche Vermessung VAV, Artikel 29).

19. September 2019

Einwohnergemeinde Landiswil

LINDEN

WWW.LINDEN.CH

209500

Wandergruppe Seniorennetzwerk monatlich gemütlich und gemeinsam unterwegs

Datum: Freitag, 11. Oktober 2019
Treffpunkt: Bushaltestelle Herbligen 7 Uhr
Wanderung: Le Noirmont – Les Bois (ca. 3½ Std.)
Anmeldeschluss: bis Mittwoch, 9. Oktober 2019 (12 Uhr) unter brenzicare@brenzikofen.ch oder 079 3671 0 00.

Nähere Informationen entnehmen Sie bitte auf der Homepage www.linden.ch oder unter 079 3671 0 00.

Linden, 24.09.2019

GEMEINDERAT LINDEN

MIRCHEL

WWW.MIRCHEL.CH

209534

Gemeindeverwaltung geschlossen

Am Freitag, 11. Oktober 2019, findet der diesjährige Gemeinderats- und Personalausflug statt. Die Gemeindeverwaltung bleibt deshalb den ganzen Tag geschlossen.

Gerne sind wir am Montag, 14. Oktober 2019, wieder für Sie da.

Mirchel, 27. September 2019

Gemeinderat Mirchel

MÜNSINGEN

WWW.MUENSINGEN.CH

208479

Lehrschwimmbecken

Das Lehrschwimmbecken im Schulhaus Schlossmatt Münsingen ist vom Dienstag, 15. Oktober 2019 (Ende Herbst-

FORTSETZUNG SEITE 6

STELLEN

STELLENANGEBOTE

209478

EINWOHNERGEMEINDE ZÄZIWIL

Telefon 031 710 33 33 · Fax 031 710 33 34 · E-Mail: gemeinde@zaeziwil.ch

Die Gemeinde Zäziwil liegt im Kiesental am Tor zum Emmental. Für die rund 2000 Einwohnerinnen und Einwohner erbringt die Gemeindeverwaltung Dienstleistungen für die politisch unabhängigen Gemeinden Zäziwil und Oberhünigen. Für die neu geschaffene Stelle suchen wir per 1. Januar 2020 oder nach Vereinbarung ein/e

Sachbearbeiter / in Gemeindeschreiberei und Hochbau / Tiefbau (40 %)

Die Stelle umfasst folgende Aufgaben
- Mitarbeit im Bereich Hochbau / Tiefbau sowie Mithilfe bei gemeindeeigenen Projekten hinsichtlich der Infrastrukturanlagen
- Führen sämtlicher administrativen Arbeiten im Zusammenhang mit den gemeindeeigenen Liegenschaften und deren Unterhalt
- Organisieren der Brächete und führen des Sekretariats des Organisationskomitees
- Verantwortlich für die Informatik und den First-Level-Support sowie den Kontakt zum Rechenzentrum Münsingen und unseren Softwarenanbietern
- Unterstützung der Geschäftsleitung in administrativen Angelegenheiten und bei Projekten
- Erbringen von Beratungsdienstleistungen für Behörden, Verwaltung und Publikum
- Mitwirken bei der Ausbildung der Lernenden

Anforderungsprofil
Kaufmännische Grundausbildung oder gleichwertige Ausbildung; Vorkenntnisse im Bereich Bauwesen von Vorteil; Verwaltungs- und Berufserfahrung; Organisationstalent; Zuverlässigkeit; Flexibilität; Einsatzbereitschaft; Teamfähigkeit

Wir bieten
- Selbständige, abwechslungsreiche und interessante Tätigkeit in einem kleinen, motivierten Team
- Moderne Strukturen und zeitgemässe Infrastruktur
- Anstellung und Besoldung nach eigenen Personalbestimmungen und kantonalen Richtlinien

Haben wir Ihr Interesse an der Gemeinde Zäziwil geweckt? Dann sollten wir uns unbedingt kennenlernen. Wir freuen uns!

Ihre vollständigen Bewerbungsunterlagen senden Sie bitte bis spätestens am 21. Oktober 2019 an die Gemeindeverwaltung Zäziwil, Stichwort «Stellenausschreibung", Bernstrasse 1, 3532 Zäziwil.

Für Auskünfte steht Ihnen der Geschäftsleiter Stv. Beat Howald, Tel. 031 710 33 37, gerne zur Verfügung.

GARTENBAU ADRIAN SCHADEGG
NEW ART GREEN WORKS

Worbstrasse 1876
3073 Gümligen
031 951 05 19
gaertner@adrian-schadegg.ch
www.adrian-schadegg.ch

Wir suchen per sofort oder nach Vereinbarung einen/eine

Landschaftsgärtner/-in EFZ/EBA 100%

Was wir bieten:
– Zeitgemässe Entlöhnung nach GAV Jardin Suisse & Prämien
– Interessante und vielseitige Arbeiten
– Motiviertes, aufgestelltes Team
– Arbeitskleider

Was wir erwarten:
– Abgeschlossene Berufslehre Gärtner/-in EFZ/EBA
– Führerausweis für PW (evtl. Anhänger) oder bereit, ihn zu erwerben
– Zuverlässigkeit und kundenfreundliches, gepflegtes Auftreten

Habe ich Ihr Interesse geweckt? Dann freue ich mich über Ihre Bewerbung per Mail oder Post an obige Anschrift.

GARTENBAU – GARTENUNTERHALT – GARTENUMÄNDERUNG – BEWÄSSERUNG – NATURSTEINARBEITEN – BAUMPFLEGE – PLANUNG – UND VIELES MEHR …

Wir suchen per sofort oder nach Vereinbarung

Gärtner/-in EFZ / 100%

Fachrichtung Garten- und Landschaftsbau/Unterhaltsgärtner

Aufgaben
Sie pflegen Grünanlagen, Gärten und führen Gartenbauarbeiten aus.
Dazu bedienen Sie verschiede Fahrzeuge und moderne Geräte.

Ihr Profil
Sie verfügen über fundierte Fachkenntnisse und arbeiten selbstständig, zuverlässig und sind leistungsbereit. Ein gepflegtes Erscheinungsbild ist für Sie selbstverständlich. Führerprüfung Kat. B zwingend (zusätzlich Kat. E erwünscht).

Wir bieten Ihnen
Abwechslungsreiche Arbeiten, moderne Infrastruktur und ein kollegiales Arbeitsklima sowie zeitgemässe Entlohnung.

Wir freuen uns auf Ihre Bewerbung.

L&H Dienste GmbH
Rodtmattstrasse 92
3014 Bern
info@lh-dienste.ch

00000

209439

KONOLFINGEN
www.konolfingen.ch

Konolfingen ist mit 5250 Einwohnern eine vielfältige und interessante Zentrumsgemeinde in der Region Kiesental. Folgende Kaderstelle haben wir per 1. Januar 2020 oder nach Vereinbarung neu zu besetzen:

Abteilungsleiter/in Finanzen (100 %)

Mitglied Geschäftsleitung

Ihre Hauptaufgaben sind:
- Fachliche und personelle Führung der Abteilung Finanzen (inkl. Bereiche Steuern und AHV-Zweigstelle) mit drei Mitarbeitenden und einer Lehrperson
- Sicherstellen des Tagesgeschäfts
- Erstellen eines aussagekräftigen Finanzplans mit Investitionsprogramm, Budget und Gemein-derechnung, langfristige Finanzstrategie
- Verantwortlich für die Berichterstattung zu Handen des Controlling
- Fachliche Beurteilung der Geschäfte aus finanzpolitischer Sicht zu Handen des behördlichen Instanzenwegs, Mitarbeitenden und Dritten
- Vertreten der Abteilung Finanzen innerhalb der Verwaltung, Mitwirken bei der Öffentlichkeitsar-beit nach Informationskonzept des Gemeinderats

Sie bringen mit:
- Sie sind eine Führungspersönlichkeit mit betriebswirtschaftlichen und analytischen Denkvermö-gen
- Sie verfügen vorzugsweise über das Diplom für Bernische FinanzverwalterIn oder eine gleich-wertige, höhere Ausbildung
- Sie bringen mehrjährige Berufserfahrung idealerweise auf dem Gebiet der öffentlichen Verwal-tung und in der Mitarbeiterführung mit
- Hohe Sozialkompetenz, Verhandlungsgeschick, Einsatzbereitschaft, strategisches Denken und pro aktives Handeln

Wir bieten Ihnen:
- Verantwortungsvolles, interessantes und abwechslungsreiches Aufgabengebiet
- Ein motiviertes Team und einen modernen Arbeitsplatz im Gemeindehaus Konolfingen
- Zeitgemässe Anstellungsbedingungen nach kommunalen Vorschriften

Haben Sie Fragen? Rufen Sie uns an!
Alexandra Grossenbacher, Geschäftsleiterin (031 790 45 53) gibt Ihnen gerne weitere Auskünfte.

Fühlen Sie sich angesprochen?
Zögern Sie nicht und senden Sie uns Ihre Bewerbung mit den üblichen Unterlagen (Lebenslauf, Zeugnisse, Referenzen, usw.) an:

Gemeindehaus, Personalwesen, Bernstrasse 1, Postfach,
3510 Konolfingen oder per Mail an personelles@konolfingen.ch

Wir freuen uns auf Ihre Unterlagen!

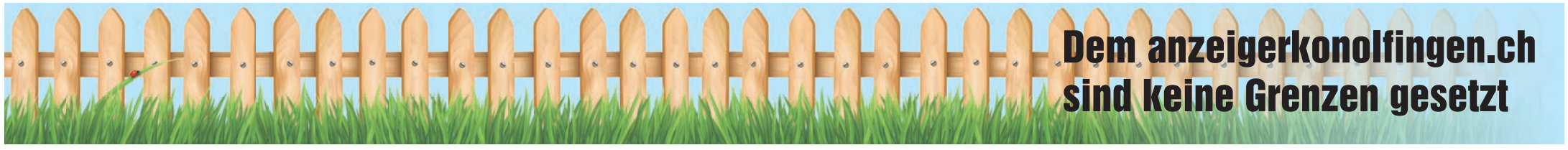

BKOET100282

wohl und geborgen.

dahlia wohnen betreuen pflegen

Bei dahlia fühlen sich Menschen wohl und geborgen.

Am Standort Oberfeld suchen wir per sofort oder nach Vereinbarung **zwei engagierte**

Köchinnen/Köche
mit Beschäftigungsgrad 40%

Ihre Funktion
- Mitarbeit und selbständige Übernahme der Verantwortung für die Tagesproduktion
- Mithilfe bei der Essensausgabe
- Mithilfe bei der Ausbildung von Lernenden

Wir erwarten
- Verantwortungsbewusste, selbständige und saubere Arbeitsweise
- Freude am Umgang mit Menschen
- Abgeschlossene Ausbildung als Koch/Köchin
- Bereitschaft für Wochenendeinsätze
- Gute Deutschkenntnisse in Wort und Schrift
- Hohes Qualitätsbewusstsein.

Unser Angebot
- Freundliches und kollegiales Arbeitsklima
- Gute Arbeits- und Anstellungsbedingungen
- Heller und freundlicher Arbeitsplatz in einer modernen Küche
- Aus- und Weiterbildungsmöglichkeiten
- Sorgfältige Einarbeitung
- Möglichkeit zum Schnuppern

Fühlen Sie sich angesprochen?
Rufen Sie doch einfach an. Frau Franziska Furer, Standortleiterin (Tel. 034 409 91 11), gibt Ihnen gerne weitere Auskunft. Ihre vollständigen Bewerbungsunterlagen senden Sie bitte zu Handen von Franziska Furer, an untenstehende Adresse oder per E-Mail an: franziska.furer@dahlia.ch

dahlia Oberfeld
Oberfeldstrasse 7 | 3550 Langnau | Telefon 034 409 91 11 | Fax 034 409 92 25 | oberfeld@dahlia.ch | www.dahlia.ch

BKOET100281

wohl und geborgen.

dahlia wohnen betreuen pflegen

Bei dahlia fühlen sich Menschen wohl und geborgen.

Am Standort Zollbrück suchen wir sofort oder nach Vereinbarung eine/n

Leiter/in Küche Hauswirtschaft 60 bis 80%

Ihre Funktion
- Führungsverantwortung für die Bereiche Küche und Hauswirtschaft inkl. Cafeteria sowie aktive Mitarbeit
- Planung und Koordination des Tagesablaufs in den beiden Bereichen
- Mitverantwortlich für die Organisation und Durchführung von kulturellen Anlässen

Wir erwarten
- Ausbildung als Koch/Köchin oder als Fachperson Hauswirtschaft oder Erfahrung in der Führung eines Restaurationsbetriebes
- Verantwortungsbewusste und selbständige Arbeitsweise
- Bereitschaft für Wochenendeinsätze

Unser Angebot
- Der Standort dahlia Zollbrück verfügt über 21 Bewohnerzimmer sowie 24 Wohnungen. In unserem familiären und lebhaften Alltag finden sie ein anspruchsvolles und abwechslungsreiches Aufgabengebiet. Gemeinsam mit den Mitarbeitenden auch der anderen Bereiche gestalten sie für die hier lebenden Menschen eine Atmosphäre, die unserem Motto „wohl und geborgen" entspricht.

Fühlen Sie sich angesprochen?
Rufen Sie doch einfach an. Herr Urs Obrecht, Leiter Personelles (Tel. 034 408 31 11), gibt Ihnen gerne weitere Auskunft. Ihre vollständigen Bewerbungsunterlagen senden Sie bitte zu Handen von Urs Obrecht an untenstehende Adresse oder per Mail an: urs.obrecht@dahlia.ch

dahlia Zollbrück
Frittenbachstrasse 7 | 3436 Zollbrück | Telefon 034 496 93 00 | Fax 034 496 93 50 | zollbrueck@dahlia.ch | www.dahlia.ch

POLITISCHE GEMEINDEN

MÜNSINGEN

ferien) bis am Mittwoch, 1. April 2020 (Anfang Frühlingsferien) wie folgt der Öffentlichkeit zugänglich:

- Dienstag, 17.30 – 19.30 Uhr (für Erwachsene)
- Mittwoch, 14 – 18 Uhr (für Kinder und Erwachsene)
- Samstag, 14 – 17 Uhr (für Kinder und Erwachsene)

Während den Winterferien vom 19. Dezember 2019 bis 6. Januar 2020 und während der Sportwoche vom 20. Februar bis 2. März 2020 bleibt das Lehrschwimmbecken geschlossen.

Die Saison- sowie die 10er-Abonnemente können bei der Abteilung Finanzen, Thunstrasse 1 (Parterre) zu folgenden Preisen bezogen werden. Einzeleintritte können beim Bademeister bezogen werden:

Einzeleintritt	
Kinder (bis Ende oblig. Schulpflicht)	CHF 1.50
Erwachsene	CHF 3.00
10er-Abonnement	
Kinder (bis Ende oblig. Schulpflicht)	CHF 13.50
Erwachsene	CHF 27.00
Saisonabonnement	
Kinder (bis Ende oblig. Schulpflicht)	CHF 20.00
Erwachsene	CHF40.00

Die Aufsicht wird durch einen Bademeister wahrgenommen.

209516

Baupublikation
BG Nr.: bbew 439/2019

Bauherrschaft: InfraWerkeMünsingen, Aeschistrasse 25, 3110 Münsingen

Projektverfasser: Geobau Ingenieure AG, Südstrasse 8a, 3110 Münsingen

Bauvorhaben: Rückbau der bestehenden Leitung, Neubau Trinkwasserleitung und setzen von neuen Hydranten

Standort: Münsingen, Schwand, Parzellen-Nrn. 27.01, 3770 BR, 3834 BR und 3876 BR, Landwirtschaftszone / ZZP T «Schwand», Koordination: 2´609´100 / 1´199´300

Gewässerschutzbereich B

Beanspruchte Ausnahmen:
- Bauen ausserhalb des Baugebiets, Art. 24ff RPG
- Unterschreitung des Strassenabstandes, Art. 4 Abs. 7 GBR

Auflagestelle: Gemeinde-/Bauverwaltung Münsingen, Thunstrasse 1, 3110 Münsingen

Einsprachefrist:
bis und mit 4. November 2019

Einsprachestelle: Regierungsstatthalteramt Bern-Mittelland, Poststrasse 25, 3071 Ostermundigen.

Es wird auf die Gesuchsakten und die Verpflockung verwiesen. Einsprachen und Rechtsverwahrungen sind schriftlich und begründet im Doppel bei der Einsprachestelle einzureichen, ebenfalls allfällige Begehren um Lastenausgleich.

Lastenausgleichsansprüche, die nicht innert der Einsprachefrist angemeldet werden, verwirken.

Kollektiveinsprachen und vervielfältigte oder weitgehend identische Einsprachen haben anzugeben, wer die Einsprechergruppe rechtsverbindlich zu vertreten befugt ist (Art. 35b Baugesetz).

Ostermundigen, 3. Oktober 2019

Regierungsstatthalteramt
Bern-Mittelland

MÜNSINGEN

209217

Häckseldienst

Wann wird gehäckselt?

Oberdorf / Tägertschi
Dienstag, 15. Oktober 2019
(Anmeldefrist Donnerstag, 10.10.2019)

Unterdorf / Trimstein
Dienstag, 22. Oktober 2019
(Anmeldefrist Donnerstag, 17.10.2019)

Das Häckselgut darf im Durchmesser maximal 10 cm betragen. Die Menge ist auf maximal 5 m³ bzw. 15 min Häckseln begrenzt (Ausnahmen bei grossen Überbauungen möglich). Bei grossen Mengen, welche unser Dienstleistungsangebot übersteigen, behalten wir uns vor, das Häckselgut zurückzuweisen. Das Häckselgut wird nicht abgeführt. Äste bitte geordnet, d.h. alle in eine Richtung bereitstellen.

Bitte melden Sie sich bis spätestens Donnerstag, 10. Oktober 2019, resp. Donnerstag, 17. Oktober 2019 mit untenstehendem Talon oder unter www.muensingen.ch an. Später eingegangene Anmeldungen können nicht mehr berücksichtigt werden. Aus organisatorischen Gründen können Zeitwünsche nicht beachtet werden. Es werden keine Anmeldebestätigungen versandt.
Bei grosser Nachfrage wird über mehrere Tage verteilt gehäckselt (Dienstag bis Freitag)!

Der Häckseldienst wird durch das Lohnunternehmen Peter Kiener, Trimstein, ausgeführt. Der Gemeindewerkhof ist seit 2015 am Häckseldienst nicht mehr beteiligt.

- -

Anmeldung

Beginn Häckseln jeweils dienstags (Anmeldefristen beachten)

für: ❑ Oberdorf, 15. Oktober 2019
❑ Tägertschi, 15. Oktober 2019
❑ Unterdorf, 22. Oktober 2019
❑ Trimstein, 22. Oktober 2019

Name: _____

Vorname: _____

Adresse: _____

Standort Häckselgut: _____

Telefon: _____

❑ grössere Häckselgutmenge (falls zutreffend ankreuzen)

Anmeldung bitte an folgende Adresse senden
- Bauabteilung, Thunstrasse 1, 3110 Münsingen

Oder online ausfüllen unter
- www.muensingen.ch >Abfallentsorgung > Häckseldienst > Anmeldung (Online-Anmeldungen werden bestätigt)

NIEDERHÜNIGEN

WWW.NIEDERHUENIGEN.CH

209505

Ablesen Wasser- und Abwasseruhren

Ab ca. 10. Oktober 2019 werden in der Gemeinde Niederhünigen die Wasser- und Abwasseruhren durch Frau Esther Gerber-Kramer abgelesen. Wir bitten Hauseigentümer, Mieter und Hauswarte, Frau Gerber Zutritt zu den Uhren zu gewähren.
Wir danken für das Verständnis!

Niederhünigen, 25. September 2019

Gemeindeverwaltung Niederhünigen

OBERDIESSBACH

WWW.OBERDIESSBACH.CH

209445

Häckseldienst

Dienstag, 8. Oktober 2019 und Mittwoch, 9. Oktober 2019

Bitte beachten Sie, dass das *Häckselgut bis spätestens am Dienstag, 8. Oktober 2019, 7 Uhr entlang der Abfuhrroute bereitzustellen ist inkl. Ortsteil Bleiken.* Der Bedarf für den Häckseldienst ausserhalb der ordentlichen Abfuhrroute ist der Bauverwaltung bis spätestens Montag, 7. Oktober 2019, 17 Uhr anzumelden (Telefon 031 770 27 25). Das Häckselgut, d. h. Baumschnitt, Sträucher, Beerenruten (ohne Stacheln und Dornen), bitte geordnet aufschichten. Keine Wurzeln, da Erde und Steine die Messer beschädigen. Der Häckseldienst ist in den ersten 15 Minuten gratis. Die Entsorgung der Schnitzel ist Sache des Eigentümers. Mehraufwand bei grösseren Mengen und bei der Entsorgung der Schnitzel durch die Gemeinde wird nach dem geltenden Gebührenreglement in Rechnung gestellt.

Bauverwaltung Oberdiessbach

209510

Grobsperrgutabfuhr

Am Dienstag, 15. Oktober 2019 findet in der Gemeinde Oberdiessbach inkl. Ortsteil Bleiken die Grobsperrgutabfuhr statt. Bitte das Sperrgut bis 7.30 Uhr entlang der Abfuhrroute bereitstellen. Abgeführt werden alle sperrigen, grossen Gegenstände (keine Elektronikgeräte) bis zu einem Höchstgewicht von 30 kg. Die Gegenstände sind mit einer Grobsperrgutmarke zu versehen (siehe Abfallmerkblatt 2019).

Bauverwaltung Oberdiessbach

209466

Baupublikation

Gesuchsteller: Zumbrunn Lorenz und Rahel, Sonnenstrasse 34, 3672 Oberdiessbach

Grundeigentümer: Zumbrunn Lorenz und Rahel, Sonnenstrasse 34, 3672 Oberdiessbach

Projektverfasser: Zumbrunn Lorenz und Rahel, Sonnenstrasse 34, 3672 Oberdiessbach

Bauvorhaben: Neubau Schwimmbad; Montage Sichtschutzwand; Neuanstrich Fassade

Zone und Standort: Wohnzone 2, Parzelle-Nr. 950, Sonnenstrasse 34, 3672 Oberdiessbach

Gewässerschutzmassnahmen:
Gewässerschutzbereich B; Anschluss an zentrale Abwasserreinigungsanlage bestehend

Auflage- und Einsprachefrist:
28. Oktober 2019

Auflage- und Einsprachestelle:
Bauverwaltung, Gemeindeplatz 1, 3672 Oberdiessbach

Es wird auf die Gesuchsakten und die aufgestellten Profile verwiesen. Einsprachen und Rechtsverwahrungen sind schriftlich, im Doppel und begründet innerhalb der Einsprachefrist auf der Bauverwaltung Oberdiessbach einzureichen.

Oberdiessbach, den 23. September 2019

Leiter Hochbau
R. Sterchi

OBERHÜNIGEN

WWW.OBERHUENIGEN.CH

209522

Änderung Gebührenverordnung zum Abwasserreglement

Gestützt auf Art. 45 der Gemeindeverordnung vom 16. Dezember 1998 gibt der Gemeinderat hiermit bekannt, dass er an seiner Sitzung vom 18. September 2019 die Änderung der Gebührenverordnung zum Abwasserreglement (Einführung Mehrwertsteuer) beschlossen hat. Aufgrund dieser Änderung werden die Abwassergebühren rückwirkend ab 1. November 2018 zuzüglich der Mehrwertsteuer in Rechnung gestellt.

Die Änderung tritt vorbehältlich allfälliger dagegen erhobener Beschwerden am 1. November 2018 in Kraft.

Rechtsmittelbelehrung:
Gegen den Beschluss des Gemeinderates kann innert 30 Tagen ab Publikation beim Regierungsstatthalteramt Bern-Mittelland, Poststrasse 25, 3071 Ostermundigen, schriftlich und begründet Beschwerde erhoben werden.

Das Abwasserreglement und die Gebührenverordnung kann bei der Gemeindeverwaltung Oberhünigen in Zäziwil eingesehen und bezogen werden. Die Grundlagen sind ebenfalls auf der Homepage www.oberhünigen.ch publiziert.

Der Gemeinderat

OBERTHAL

WWW.OBERTHAL.CH

Keine Publikationen

OPPLIGEN

WWW.OPPLIGEN.CH

209443

Öffentliche Mitwirkungsauflage Änderung der Überbauungsordnung ZPP Nr. 3 «Kieswerk» sowie Änderung der Grundordnung Zonenplan und GBR Art. 313

Der Gemeinderat bringt gestützt auf Art. 58 des Baugesetzes vom 9. Juni 1985 die überarbeitete Überbauungsordnung ZPP Nr. 3 «Kieswerk» sowie die Änderungen des Gemeindebaureglements (GBR) Art. 313 sowie die Änderungen des Zonenplanes zur öffentlichen Mitwirkungsauflage. Die Unterlagen bestehend aus:
- Überbauungsordnung (Überbauungsvorschriften, Überbauungsplan und Erläuterungsbericht)
- Änderungen Gemeindebaureglement Art. 313
- Änderungen Zonenplan und GBR Art. 313
- Weitere erklärende Grundlagen

liegen vom 27. September 2019 bis 28. Oktober 2019 während den Öffnungszeiten in der Gemeindeverwaltung Oppligen öffentlich auf. Die Unterlagen stehen auch unter www.oppligen.ch zur Einsichtnahme zur Verfügung.

Während der Auflagefrist kann jedermann schriftlich und begründet Einwendungen erheben und Anregungen unterbreiten. Die Eingaben sind an die Gemeindeverwaltung, Dorfplatz 1, 3629 Oppligen zu richten.

Oppligen, 10. September 2019

Gemeinderat Oppligen

209561

Sanierung Hängertstrasse in Wichtrach – Parkplatzsituation bei Beerdigungen mit grossem Verkehrsaufkommen

Am 30. September 2019 wurden die Bauarbeiten in obgenanntem Zusammenhang in Angriff genommen und dauern voraussichtlich bis Ende April 2020. Während der Bauzeit ist für den Durchgangsverkehr eine Umfahrung via Kirch- und Schulhausstrasse möglich. Aufgrund der eingerichteten Umfahrungsroute sowie den beengten Platzverhältnissen vor Ort ist das Parkieren bei Beerdigungen mit grossem Verkehrsaufkommen entlang der Schulhausstrasse *strengstens untersagt.* Die Gemeinde stellt den Besuchern allerdings alternative Parkplatzmöglichleiten zur Verfügung, welche bei einem Anlass entsprechend signalisiert werden. Zugunsten der Verkehrssicherheit wird bei diesen Anlässen zusätzlich ein Verkehrsdienst aufgeboten. Es sind zwingend die entsprechenden Signalisationen vor Ort zu beachten.

3. Oktober 2019

Bau und Infrastruktur Wichtrach

209504

Baupublikation

Bauherrschaft: Werner Gerber, Lauenenweg 8D, 3600 Thun

Projektverfasser/in: Akkurat Bauatelier GmbH, Obere Hauptgasse 62, 3600 Thun

Bauvorhaben: Wiederaufbau und Erweiterung Wohnhaus mit 6 Wohnungen (Gebäude Nr. 18) und Teilrückbau Gebäude 18b

Standort: Parzelle Nr. 208; Bernstrasse 18 und 18b, Zone: Mischzone M2

Ausnahmebewilligungen:
- Unterschreitung Strassenabstand SG Art. 80
- Unterschreitung grosser Grenzabstand GBR Art. 212/Anhang A 143

Gewässerschutzbereich: A; Schmutzabwasser in zentrale ARA; Regenabwasser versickert oberflächlich

Auflageort und Einsprachestelle:
Gemeindeverwaltung Oppligen
Dorfplatz 1, 3629 Oppligen

Auflage- und Einsprachefrist:
4. November 2019

Es wird auf die Gesuchsakten und die aufgestellten Profile verwiesen. Einsprachen und Rechtsverwahrungen sowie Lastenausgleichsansprüche sind schriftlich und begründet im Doppel bei der Einsprachestelle einzureichen. Lastenausgleichsansprüche, die der Baubewilligungsbehörde innert der Einsprachefrist nicht angemeldet werden, verwirken (Art. 31 Abs. 4 lit.a BauG).
Kollektiveinsprachen und vervielfältigte oder weitgehend identische Einsprachen haben anzugeben, wer die Einsprechergruppe rechtsverbindlich zu vertreten befugt ist (Baugesetz Art. 35b).

25. September 2019

Hans Ruedi Beutler
Externer Bauinspektor

RUBIGEN

WWW.RUBIGEN.CH

209256

Hydrantenkontrolle

Nach Art. 26 des Wasserversorgungsreglements müssen die Hydranten jederzeit gut sichtbar, zugänglich und bedienbar sein.

Der Brunnenmeister, Roland Wittwer, wird deshalb die Hydranten in der Zeit vom 7. Bis 25. Oktober 2019 überprüfen. Wo nötig werden störende Zweige und Äste durch den Brunnenmeister zurückgeschnitten.

Besten Dank für Ihr Verständnis.

Tiefbaukommission Rubigen

209543

Baupublikation
BG Nr.: bbew 438/2019

Bauherrschaft: Stiftung Humanus Haus, Beitenwil 61, 3113 Rubigen

Vertreter + Projektverfasser: Beutler Breitenstein Röthlisberger Architekten AG, Krankenhausstrasse 24, 3600 Thun

Bauvorhaben: Sanierung Erd- und Obergeschoss mit diversen Anpassungen in der Fassade, Ausbau Dachgeschoss; Neugestaltung der Dachlandschaft (Vordach, Dachaufbauten)

Standort: Rubigen, Beitenwil 62n, Parzellen-Nrn. 84 und 1447, Zone UeO «Beitenwil» vom 30. Juni 2017, 2´609´020/1´195´270

FORTSETZUNG SEITE 8

WICHTIGE TELEFONNUMMERN

Notfallnummern

Int. Notrufnummer	**112**
REGA Rettungsflugwacht	**1414**
Beratungsdienst Kinder und Jugendliche	**147**
Anlaufstelle Überlastung Landwirtschaft (AUL)	
info@aul-be.ch	079 200 00 44
Zahnärztlicher Notfalldienst	**079 607 35 90**
Apotheken Münsingen	
Aare-Apotheke	031 720 28 28
Dorfplatz-Apotheke	031 724 03 03
Bahnhof-Apotheke	031 721 22 44
Apotheken Worb	
Apotheke DB	031 839 44 88
Stern-Apotheke	031 839 64 54
Dorf-Apotheke Worb	031 839 00 80
Pro Infirmis	
be-mi@proinfirmis.ch	058 775 13 57
Spitäler	
Münsingen	031 682 82 82
Belp	031 818 91 11
Langnau	034 421 31 31
Burgdorf	034 421 21 21
Sonnenhof Bern	031 358 11 11
Insel-Spital Bern	031 632 21 11
Polizei	
Konolfingen	031 368 73 01
Münsingen	031 368 72 81
Worb	031 368 73 41

ANZEIGER KONOLFINGEN

Auflage 29 250 Exemplare
WEMF-beglaubigt 2017/2018
ISSN 1663-9634

Inseratenannahme:
Anzeiger Konolfingen,
Güterstrasse 10, 3076 Worb
Tel. 031 838 60 65
inserate@anzeigerkonolfingen.ch
www.anzeigerkonolfingen.ch

Der Anzeiger kann jederzeit abonniert werden.

Inserate müssen bis Montag,
* **spätestens 17 Uhr** bei der Inseratenannahmestelle in Worb eingetroffen sein.

Korrekturen und Abbestellungen müssen bis 4 Arbeitstage, 9 Uhr bekannt gegeben werden.

Preise
Alle gültigen Preise, Zuschläge und AGB finden sie auf unserer Webseite.

Gelegenheitsinserate nur gegen Vorauszahlung!

Kombi-Inserate

Duo Bern Süd, 47 221 Exemplare (Konolfingen und Schwarzenburg) Inseratenschluss bei Aeschbacher AG, 3076 Worb: Montag, 9 Uhr*

Anzeiger Pool,
bis 66 997 Exemplare je nach Teilgebiet (Konolfingen, Burgdorf, ob. Emmental und Trachselwald) Inseratenschluss bei Aeschbacher AG, 3076 Worb: Montag, 16 Uhr*

Anzeiger Region Bern Plus
246 858 Exemplare
Inseratenschluss bei Aeschbacher AG, 3076 Worb: Freitag, 12 Uhr*

Berner Aare Kombi
(Thun, Konolfingen, Schwarzenburg,)
Inseratenschluss bei Aeschbacher AG, 3076 Worb: Montag, 10 Uhr*

*Abweichende Annahmeschlüsse um Feiertage siehe:
www.anzeiger-konolfingen.ch

Allgemeine Angaben
Spaltenbreite: 26 mm
Druckmaterial: Digitale Daten oder Vorlagen
Einzelexemplar: Fr. 2.50

Gestaltungsvorschriften werden nur als Wunsch entgegengenommen.

Platzierungswünsche werden nach Möglichkeit berücksichtigt, werden aber mit einem Zuschlag gemäss Preisliste verrechnet.

Verschiebungsrecht:
Vor- und Nachverschiebung von nicht termingebundenen Anzeigen um 1 Ausgabe, ohne Avis an den Kunden, ausdrücklich vorbehalten.

Verlag:
Genossenschaft Anzeiger Konolfingen
Verwaltung und Sekretariat:
Postfach, 3076 Worb

Vervielfältigung, Speicherung, Nachdruck und Reproduktion aller Art, auch auszugsweise, ist nur mit schriftlicher Genehmigung des Verlages gestattet.

FSC www.fsc.org MIX Papier aus verantwortungsvollen Quellen FSC® C081759

STELLEN

FORTSETZUNG

Auto Bettschen AG

Zur Erweiterung unseres Teams suchen wir per sofort oder nach Vereinbarung eine/n motivierte/n

Autolackierer/in 100%

Ihr Aufgabengebiet:
- Lackier- und Reparaturarbeiten an PW und leichten Nutz-Fahrzeugen
- Ausbesserungs-, Grundier- und Spachtelarbeiten
- Finish-Arbeiten an den Fahrzeugen
- Alternativreparaturen
- Selbstständige Farbmischung

Wir erwarten von Ihnen:
- Abgeschlossene Berufslehre als Autolackierer/in mit eidg. FA
- Saubere, verantwortungsbewusste Arbeitsweise
- Teamfähig, motiviert und flexibel
- Selbstständiges Arbeiten
- Führerausweis Kat. B

Wir bieten Ihnen:
- Angenehmes Arbeitsklima in jungem Team
- Vielseitige, interessante und abwechslungsreiche Arbeiten
- Sehr gut eingerichteten Arbeitsplatz mit modernster Infrastruktur

Fühlen Sie sich angesprochen?
Wir freuen uns auf Ihre Bewerbung an:

AUTO BETTSCHEN AG
Arthur Schmid, Bernstrasse 40, Postfach 750, 3607 Thun
oder per E-Mail an: info@auto-bettschen.ch
5633575

KOE100142

Zu vermieten
an zentraler Lage in Langnau

2½-Zimmer-Wohnung

Fr. 1050.–.

Mit allem Komfort.
Keine Nebenkosten.

079 296 30 60, Braun

Wir verkaufen Ihre Liegenschaft zu Sonder-konditionen

1,5% Honorar

Bigler Immobilien & Verwaltungen

Hanspeter Bigler
Mobile 079 651 99 11
info@bigler-immobilien.ch
bigler-immobilien.ch

DUO208889

Hier finden Sie Ihre

Traumwohnung

Zu vermieten in **Wichtrach**

3½-Zimmer-Wohnung

– Neu renoviert
– 2 grosse Balkone
– Nähe ÖV
– Per sofort oder nach Absprache

Mietzins: Fr. 1500.–
NK: Fr. 170.–

Mobile 079 715 46 40
Verena Zbinden
209426

209528

DR. MEYER
Immobilien AG

4.5-ZIMMER-WOHNUNG
Wydenstrasse 14A, 3076 Worb

CHF 1'490.00
HK/NK CHF 250.00

- moderne Küche mit Geschirrspüler
- sep. WC
- modernes Bad
- Balkon mit Blick ins Grüne
- Parkettboden

Die Wohnung ist per sofort oder nach Vereinbarung zu vermieten.

Interessenten wenden sich bitte an Renate Longo, Tel. 031 996 42 55, renate.longo@dr-meyer.ch

DR. MEYER Immobilien AG
Morgenstrasse 83A, 3018 Bern
www.dr-meyer.ch

Riggisberg BE, Bühlenstr. 29 - 35
Attraktives Wohneigentum am sonnigen Südhang. Zweite Bauetappe - Top...

Wohnüberbauung

- 2½-/3½-/4½-Zimmer-Wohnungen
- Drei Einfamilienhäuser
- Moderner Ausbau (Mitbestimmung)
- Zentrale Einstellhalle
- www.buele-riggisberg.ch

Gerne stehen wir Ihnen zur Verfügung.

as immobilien ag
3203 Mühleberg
031 752 05 55
as-immo.ch

SVIT SMK SCHWEIZ
alaCasa.ch

as immobilien

Zu vermieten an sonniger, zentraler Lage in Wichtrach

4 ½-Zimmerwohnung

Mietzins Fr. 1'100.-- + NK ca. Fr. 190.--
- 3. Stock mit Balkon, schöne Aussicht
- Laminat-, PVC- und Plattenböden
- Wohnküche mit GK + GS
- schönes Bad, separates WC
- Parkplatz im Freien inklusiv
- grosser Kinderspielplatz
- Mitbenützung Gartensitzplatz
- Nähe Schulen und öV

SCHUTZ Immobilien + Treuhand AG
Frutigenstrasse 34, 3600 Thun
Telefon 033 225 20 76
209469

LIEGENSCHAFTEN

VERKAUF

GROSSEN IMMOBILIEN

verkauft:

- Villa Mühlethurnen
- Einfamilienhaus Toffen
- Einfamilienhaus Mühledorf
- Einfamilienhaus Kirchdorf

grossenimmo.ch 031 782 09 09

5633188

209552

3510 Konolfingen

5 ½ Zi. Maisonettewohnung

- Wfl. 165m² & Waschküche
- Top - Ausbaustandard nach Wunsch
- grosser Balkon
- Bezug ca. Mai 2020

Preis: Fr. 670'000.-
zzgl. Parkierung

BEE ARCHITEKTEN AG | Tel. 034 496 26 26
www.bee-gu.ch

MIETE

209175

Zu vermieten per sofort oder n. V.

Lager mit ca. 143 m²
Südstrasse 1 | 3110 Münsingen
Mietzins inkl. Nebenkosten Fr. 750.00

Mägert & Co. Real Estate
www.m-immo.ch | 033 672 40 00

Zu vermieten in **Münsingen**
auf 1. Dezember 2019

Grosse
1½-Zimmer-Wohnung

Miete:
Fr. 870.– inkl. NK + Strom + PP

Mobile 079 533 85 74
209562

WIR ZÜGELN SIE
★ Umzüge ★ Räumungen ★ Lagerungen
★ Möbeltransporte ★ Reinigungen
F. Kammermann
031 951 05 27
138121D

Zu vermieten in **Zäziwil**
(nähe Bahnhof)
per sofort oder nach Vereinbarung
209558

3-Zimmer-Wohnungen
Mietzins netto Fr. 1100.–
NK-Akonto Fr. 200.–

zwei Büroräume
Mietzins netto Fr. 450.–
NK-Akonto Fr. 100.–

Auskunft erteilt: **Tel. 031 791 34 40**

209537

aktuelles Angebot

Walkringen
Unterdorfstrasse 20
4-Zimmer-Wohnung, 105 m2, 1./2. OG, ab 1.12.19 oder nach Vereinbarung, Miete Fr. 1'400.—

Walkringen
Unterdorfstrasse 20
2-Zimmer-Wohnung mit Galerie, 55 m2, 1./2. OG, ab 1.2.20, Miete Fr. 1'075.—

Zäziwil
Zelgweg 1
3-Zimmer-Wohnung, Sitzplatz, 65 m2, ab 1.11.19 oder nach Vereinbarung, Miete Fr. 1'250.—

Zäziwil
Zelgweg 1
NEUE 3,5-Zimmer-Dach-Wohnung, mit Balkon, 70 m2, ab 1.12.2019 oder nach Vereinbarung, Miete Fr. 1'475.—

Münsingen
Sonnhaldeweg 18
4,5-Zimmer-Wohnung, Wohnen wie im Einfamilienhaus, ab sofort oder nach Vereinbarung, Miete Fr. 1'900.—

Grosshöchstetten
Bahnhofstr. 13
Ladenlokal, Erdgeschoss, ab 1.1.2020, Miete ab Fr. 520.--

Mietzinsangaben inkl. Heiz- und Nebenkosten!

Immobilientreuhand, Mirchel
D. Salzmann, 076 381 57 84

209455

Worb
Zu vermieten per sofort oder nach Übereinkunft
an zentraler Lage, am Kirchweg 15

3-Zimmer-Wohnung

Mietzins inkl. NK: Fr. 1190.–
Telefon 031 711 18 86 (Gerber)

Zu vermieten in **Schlosswil**

3-Zimmer-Wohnung

ca. 65 m² im 1. Stock in ehemaligem Bauernhaus im Dorfkern.
Gemütlich, sonnig, Aussensitzplatz.

Miete: Fr. 1100.– (inkl. NK)

Ab 1. Dezember 2019
ruhige Nachmieter gesucht.
(Einzelperson bevorzugt)

Mobile 079 654 75 09
209546

wohnbaugenossenschaft erlenau münsingen

Wir haben laufend freie Wohnungen an der Belpbergstrasse 51/53 und am Ahornweg 2/4

2½–Zimmer-Wohnungen
Mietzins ab mtl. CHF 1'550.- inkl. HK/NK

3½–Zimmer-Wohnung
Mietzins ab mtl. CHF 1'820.- inkl. HK/NK

Bestens auch für Senioren geeignet.

Personen mit begrenzten Einkommens- und Vermögensverhältnissen haben Anspruch auf eine Zusatzverbilligung.

Grosszügige, lichtdurchflutete Grundrisse, Parkettboden, Lift, Balkon. Bushaltestelle direkt vor dem Haus. Restaurant in nächster Nähe.

Weitere Auskünfte und detaillierte Unterlagen erhalten Sie gerne bei:

i r m immobilien ag
Thunstrasse 64
3110 Münsingen
031 311 11 32

Zu vermieten
ab sofort oder 1. November 2019
Konolfingen, Stockhornstrasse 2

3½-Zimmer-Wohnung

- Sonnig, Balkon, attraktive Lage, ÖV, Velounterstand, Autounterstand a.W.
- Komfort-Küche und helles Bad mit Tageslicht.
- Parkett- und Plattenböden / Wandschränke / Garderobe / Renoviert.
- Mietzins: Fr. 1190.– + Fr. 180.– NK / Prospekt gedruckt & online / Virtuelle Tour.

Besichtigung Frau Schüpbach
Telefon 031 791 20 31
Mobile 079 889 78 71
079 354 56 56
209530

209532

CASAIMMOBILIEN

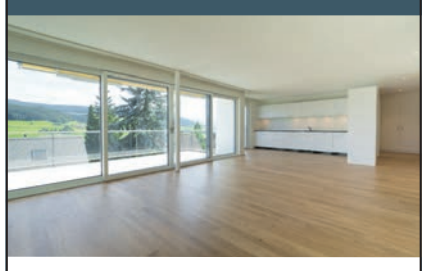

Konolfingen
4½-Zimmer-Wohnung
2019, Nettowohnfläche 113 m²
CHF 695'000.—

Hell, grosszügig, ruhig und freundlich präsentiert sich diese kürzlich fertiggestellte Wohnung im 1. Obergeschoss. Die Einheit verfügt über eine schöne Aussicht ins Grüne. Ein EHP kann dazu erworben werden.

T 033 222 66 55 | www.casa-immo.ch

206240

Umzüge

mit Möbelwagen, günstig und zuverlässig, **auch mit Zügellift**

Räumungen
Sperrgutabfuhren
Entsorgungen
Muldenservice

Reinigung mit Abgabegarantie

Rudolf Hofmann, Worb
Telefon 031 839 06 69

Bahnhofmatte, Rubigen

4½-Zimmer-Wohnung
3. Stock mit Balkon

ab sofort oder nach Vereinbarung schöne offene Küche mit Granitabdeckung, Tages-WC und Badezimmer mit Badewanne

Mietzins Fr. 1410.– plus NK Fr. 290.–

Weitere Infos:
Telefon 031 307 70 74
209513

209556

Zu vermieten in **Bowil**
ab 1. Dezember 2019 oder nach Vereinbarung

6½-Zimmer-Wohnung

mit viel Umschwung und Platz, nähe Bahnhof, eigene grosse Garage, Sitzplatz, Garten möglich, Keller und Estrichanteil, Haustiere erlaubt. Ideal für Familien mit Kindern oder auch WG's. Miete Fr. 2200.– inkl. NK.

Auskunft erteilt Familie Wittwer ab 18 Uhr:
Mobile 079 632 81 42

MIET- & KAUFGESUCHE

Zu kaufen gesucht

4½- bis 5½-Zimmer-Haus evtl. -Wohnung
Mit Umschwung für Kinder

Telefon 027 946 07 70 00000

Zu kaufen gesucht

2½- bis 3½-Zi.-Wohnung
Mit Balkon und Lift (für ältere Leute)

Telefon 032 313 10 55 00000

POLITISCHE GEMEINDEN

RUBIGEN

Gewässerschutzmassnahme:
unverändert
Gewässerschutzbereich B

Schutzzone:
Baugruppe E nach Bauinventar

Auflagestelle: Gemeinde-/Bauverwaltung Rubigen, Worbstrasse 34, 3113 Rubigen

Einsprachefrist:
bis und mit 4. November 2019

Einsprachestelle: Regierungsstatthalteramt Bern-Mittelland, Poststrasse 25, 3071 Ostermundigen.

Es wird auf die Gesuchsakten und die aufgestellten Profile verwiesen. Einsprachen und Rechtsverwahrungen sind schriftlich und begründet im Doppel bei der Einsprachestelle einzureichen, ebenfalls allfällige Begehren um Lastenausgleich.

Lastenausgleichsansprüche, die nicht innert der Einsprachefrist angemeldet werden, verwirken.

Kollektiveinsprachen und vervielfältigte oder weitgehend identische Einsprachen haben anzugeben, wer die Einsprechergruppe rechtsverbindlich zu vertreten befugt ist (Art. 35b Baugesetz).

Ostermundigen, 3. Oktober 2019

Regierungsstatthalteramt
Bern-Mittelland

209525

Baupublikation
BG Nr.: bbew 451/2019

Bauherrschaft: Salt Mobile SA, Hardturmstrasse 161, 8005 Zürich

Projektverfasser: Suntel Suisse GmbH, Bahnhofstrasse 10, 8712 Stäfa

Bauvorhaben: Erstellen einer neuen Mobilfunkanlage mit entsprechenden technischen Einrichtungen

Standort: Rubigen, Thunstrasse 25a, Parzellen-Nr. 1010, Wohn- und Gewerbezone B, Koordinaten 2´608´260/1´193´909

Grund- und Quellwasserschutzzone S3

Schutzzone: Ortsbildschutzgebiet

Auflagestelle: Gemeinde-/Bauverwaltung Rubigen, Worbstrasse 34, 3113 Rubigen

Einsprachefrist:
bis und mit 4. November 2019

Einsprachestelle: Regierungsstatthalteramt Bern-Mittelland, Poststrasse 25, 3071 Ostermundigen.

Es wird auf die Gesuchsakten und die aufgestellten Profile verwiesen. Einsprachen und Rechtsverwahrungen sind schriftlich und begründet im Doppel bei der Einsprachestelle einzureichen.

Kollektiveinsprachen und vervielfältigte oder weitgehend identische Einsprachen haben anzugeben, wer die Einsprechergruppe rechtsverbindlich zu vertreten befugt ist (Art. 35b Baugesetz).

Ostermundigen, 3. Oktober 2019

Regierungsstatthalteramt
Bern-Mittelland

WALKRINGEN

WWW.WALKRINGEN.CH

209559

Öffentliche Planauflage / Öffentliche Mitwirkung
Überbauungsordnung «Schafrain» mit Änderung Zonenplan und Baureglement – mit Baubewilligung nach Art. 88 Abs. 6 BauG

Die öffentliche Auflage erfolgt gestützt auf Artikel 35, 58 und 60 des Baugesetzes (BauG; BSG 721.0), Artikel 122b der Bauverordnung (BauV; BSG 721.1), Art. 6 Abs. 1 des Koordinationsgesetzes (KoG; BSG 724.1), Art. 45 des Baubewilligungsdekretes (BewD; BSG 725.1).

1. Überbauungsordnung Schafrain bestehend aus
   – Überbauungsplan 1:500
   – Überbauungsvorschriften
   – Erläuterungsbericht
2. Baugesuch
   – Bauvorhaben allgemeine Umschreibung
   – Namen der Gesuchstellenden
   – Namen der Projektverfassenden
   – Parzelle mit Angabe der genauen Lage oder der Koordinaten (Standort)
   – Betroffene Nutzungszonen, Schutzzonen, Schutzgebiete und Schutzobjekte
   – Für das Bauvorhaben beanspruchte Ausnahmen
   – Für das Bauvorhaben beanspruchte Bewilligungen (z. B. Gewässerschutzbewilligung, Wasserbaubewilligung, Waldfeststellung verbindliche Waldgrenze nach Art. 10 Abs. 2 WaG, Fischereirechtliche Bewilligung etc.)

Auflage- und Einsprachestelle: Gemeindeverwaltung Walkringen, Unterdorfstrasse 1, 3512 Walkringen. Während den Öffnungszeiten. Es wird auf die Gesuchsakten verwiesen.

Auflage- und Einsprachefrist: vom 3. Oktober 2019 bis 4. November 2019

Während der Mitwirkungsfrist kann jedermann schriftlich und begründet Einwendungen erheben und Anregungen unterbreiten.

Einsprachen und Rechtsverwahrungen sind innerhalb der Auflagefrist schriftlich und begründet der Gemeindeverwaltung Walkringen einzureichen. Ebenfalls allfällige Begehren um Lastenausgleich. Lastenausgleichsansprüche, die der Gemeindeverwaltung innert der Auflagefrist nicht angemeldet werden, verwirken (Art. 30 und 31 BauG).

In Kollektiveinsprachen und vervielfältigten oder weitgehend identischen Einsprachen ist anzugeben, wer befugt ist, die Einsprechergruppe rechtsverbindlich zu vertreten (Art. 35b Abs. 1 BauG).

Für alle Interessierte findet zusätzlich am Mittwoch, 16. Oktober 2019 um 19.30 Uhr eine öffentliche Informationsveranstaltung statt (siehe Publikation im Anzeiger).

Es ist vorgesehen, allfällige Einspracheverhandlungen in der KW 47/48 durchzuführen.

Walkringen, 1.Oktober 2019

Gemeinderat Walkringen

WICHTRACH

WWW.WICHTRACH.CH

209464

Sanierung Quellfassung Heiengraben

Im Jahr 2016 wurden die Anlagen (Quellleitungen und Brunnstuben) der Quellfassung Heiengraben im Rahmen der Schutzzonenüberprüfung auf deren Zustand überprüft. Dabei wurde festgestellt, dass sich die Fassung in einem schlechten Zustand befindet. Eine Sanierung ist für die Erfüllung der Vorgaben des Kantons und im Hinblick auf die Sicherung der Qualität und der Weiternutzung zwingend notwendig.

Deshalb wird zur Sicherstellung der Trinkwasserversorgung in der Gemeinde Wichtrach die Quellfassung im Heiengraben, Gemeindegebiet Herbligen und Wichtrach, saniert. Anfangs Oktober 2019 werden die Rodungsarbeiten durchgeführt. Unmittelbar im Anschluss starten die Bauarbeiten und dauern voraussichtlich bis Mitte November 2019.

Bau und Infrastruktur Wichtrach

209520

Gemeindewahlen 2019 – Ersatznomination SPplus

Gestützt auf Art. 87, Abs. 2 des Reglements über Abstimmung und Wahlen erhielt die Partei SPplus im Anschluss an die Proporzwahlen vom 8. September 2019, die Gelegenheit, eine Ersatzperson zu melden.

Die Partei ist innerhalb der gesetzten Frist der Aufforderung nachgekommen und konnte eine Ersatzkandidatin rekrutieren.

Der Gemeinderat hat festgestellt, dass der Wahlvorschlag den rechtlichen Anforderungen entspricht. Er hat am 17. September 2019 gestützt auf Art. 87, Abs. 3 des Reglements über Abstimmung und Wahlen
– Karin Kehl, 1967, Managerin und Facilitatorin im Gesundheitswesen
ohne weitere Wahlverhandlung als gewählt erklärt.

Entsprechend ist die Exekutive der Gemeinde Wichtrach ab dem 1. Januar 2020 komplett und besteht aus folgenden Personen:
– Bruno Riem, Gemeindepräsident neu
– Ernst Brügger, Gemeinderat neu
– Karin Kehl, Gemeinderätin neu
– Stephanie Mohler, Gemeinderätin neu
– Marc Niederhäuser, Gemeinderat neu
– Regula Ramseyer, Gemeinderätin bisher
– Fritz Steiner, Gemeinderat bisher

Die Co-Stellenleiterin
Gemeindeschreiberei
Manuela Hofer

209527

Sanierung Hängertstrasse – Verfügung Verkehrsmassnahmen

Die zuständige Gemeindebehörde von Wichtrach verfügt gestützt auf Art. 3 Abs. 2 des Bundes-gesetzes vom 19. Dezember 1958 über den Strassenverkehr sowie Art. 44 Abs. 1 + 2 der Strassenverordnung vom 29. Oktober 2008 (SV), mit Zustimmung des Tiefbauamtes des Kantons Bern, die folgenden temporären Verkehrsbeschränkungen:

– *Verbot für Motorwagen, Motorräder und Motorfahrräder; Zubringerdienst gestattet*
  Hängertstrasse
– *Einfahrt verboten*
  Kirchstrasse, ab Galerie Henze & Ketterer bis Parkplätze Kirche
– *Abbiegeverbot nach links; ausgenommen LKW und landwirtschaftliche Fahrzeuge*
  Kirchstrasse, von Kirch- auf Schulhausstrasse

Diese Verfügung tritt rückwirkend auf den 30. September 2019 in Kraft und behält ihre Gültigkeit bis 30. April 2020, jedoch längstens bis Bauende.

Gemäss Art. 68 Abs. 2 des Gesetzes über die Verwaltungsrechtpflege (VRPG) wird einer allfälligen Beschwerde aufgrund der Verkehrssicherheit die aufschiebende Wirkung entzogen. Gegen diese Verfügung kann gemäss Art. 63 Abs. 1 lit. a und Art. 67 VRPG innert 30 Tagen seit der Veröffentlichung schriftlich Verwaltungsbeschwerde beim Regierungsstatthalter des Verwaltungskreises Bern-Mittelland erhoben werden. Der Entzug der aufschiebenden Wirkung kann gemäss Art. 68 Abs. 3 VRPG selbständig angefochten werden. Die Verwaltungsbeschwerde ist in deutscher Sprache abzufassen und muss einen Antrag, eine Begründung, die Angabe von Tatsachen und Beweismitteln sowie die Unterschrift des Betroffenen enthalten.

3. Oktober 2019

Bau und Infrastruktur Wichtrach

209461

Häckseldienst

Am Samstag, 5. Oktober 2019, wird ein Häckseldienst durchgeführt.

Es ist Folgendes zu beachten:
1. Es werden *nur Äste, Sträucherschnitt oder trockene Stauden* gehäckselt
2. *Keine nassen oder grüne Schnittblumenabfälle, Laub, Unkraut, Wurzelstöcke, Steine usw.* bereitstellen
3. Das Grünzeug wird an Ort und Stelle gehackt
4. Die Aktion wird effizient, wenn kleine, geordnete Haufen auf der gleichen Strassenseite zusammengeführt werden (maximale Höhe 1,5 m)
5. Das Wegräumen und Reinigen des Häckseldepots (Vorplatz, Trottoir oder Strasse) ist Sache des Grünzeugbesitzers
6. Es wird von der Gemeinde kein Häckselgut weggeführt
7. Der Häckseldienst kostet Fr. 3.– pro Minute. Der geschuldete Betrag wird direkt einkassiert.
8. Der nächste Häckseldienst findet am *Samstag, 2. November 2019* statt. Weitere Angaben und Hinweise entnehmen Sie dem Abfall-Merkblatt. Zudem erfolgt vorgängig im Anzeiger eine entsprechende Publikation.

Wir bitten diejenigen Personen, die von diesem Häckseldienst Gebrauch machen wollen, sich umgehend mit untenstehendem Talon bei Herrn Fritz Dietrich, Gässli 11, 3114 Wichtrach anzumelden.

Kommission für Infrastruktur
Wichtrach

- -

Anmeldung Häckseldienst

Name: _____

Vorname: _____

Adresse: _____

Telefon: _____

WORB

WWW.WORB.CH

209533

Änderung der Verordnung über die Gebühren der Gemeindeverwaltung: Inkrafttreten

Die vom Gemeinderat am 16. September 2019 genehmigte Änderung der Verordnung über die Gebühren der Gemeindeverwaltung ist am 1. Oktober 2019 in Kraft getreten. Der Erlass kann unter www.worb.ch (Rubrik «Verwaltung – Reglemente/Verordnungen») heruntergeladen oder bei der Präsidialabteilung der Gemeindeverwaltung Worb, Bärenplatz 1, 3076 Worb, eingesehen oder bezogen werden (Telefon 031 838 07 00).

Worb, 27. September 2019

Der Gemeinderat

ZÄZIWIL

WWW.ZAEZIWIL.CH

209549

Baupublikation

Bauherrschaft: Grunder Urs, Lenzligenweg 15, 3532 Zäziwil

Projektverfasser: Agrola AG Solar, Bordeaux-Strasse 5, 4053 Basel

Bauvorhaben: Nachträgliches Baugesuch für die Installation einer Aufdach-Photovoltaikanlage

Standort:
Lenzligenweg 15a, Parzelle Nr. 173

Zone: Strukturerhaltungszone

Bauinventar:
Erhaltenswertes K-Objekt

Auflageort und Einsprachestelle:
Gemeindeverwaltung Zäziwil
Bernstrasse 1, 3532 Zäziwil

Auflage- und Einsprachefrist bis:
4. November 2019

Es wird auf die Gesuchsakten und die erstellte Anlage verwiesen.

Einsprachen und Rechtsverwahrungen sind schriftlich und begründet im Doppel bei der Einsprachestelle einzureichen. Kollektiveinsprachen und vervielfältigte oder weitgehend identische Einsprachen haben anzugeben, wer die Einsprechergruppe rechtsverbindlich zu vertreten befugt ist.

Fachbereich Hochbau/Tiefbau

209555

Baupublikation

Bauherrschaft: Stalder Beat, Bernstrasse 3, 3532 Zäziwil

Projektverfasser: Locher Holzbau und Planung GmbH, Oberreutenenstrasse 4, 3532 Zäziwil

Bauvorhaben: Umbau und Sanierung Wohnhaus, Abbruch und vergrösserter Wiederaufbau Anbau

Standort: Bernstrasse 5, Parzelle Nr. 74

Zone: Kernzone

Schutzzone: Ortsbildschutzgebiet

Bauinventar: Baugruppe A (Dorf)

Gewässerschutz: Grundstückentwässerung im Trennsystem; Neuanschlüsse an Kanalisation
Gewässerschutzbereich A

Auflageort und Einsprachestelle:
Gemeindeverwaltung Zäziwil
Bernstrasse 1, 3532 Zäziwil

Auflage- und Einsprachefrist bis:
4. November 2019

Es wird auf die Gesuchsakten und die aufgestellten Profile verwiesen.

Einsprachen und Rechtsverwahrungen sind schriftlich und begründet im Doppel bei der Einsprachestelle einzureichen. Kollektiveinsprachen und vervielfältigte oder weitgehend identische Einsprachen haben anzugeben, wer die Einsprechergruppe rechtsverbindlich zu vertreten befugt ist.

Fachbereich Hochbau/Tiefbau

KIRCHGEMEINDEN

209531

Kirchgemeinde Walkringen

Ordentliche Kirchgemeindeversammlung
Montag, 4. November 2019, 20 Uhr
im Sternenzentrum

Traktanden:
1. Finanzen
   1.1 Budget 2020: Genehmigung
   1.2 Finanzplan 2019–2024: Kenntnisnahme
2. Anschluss der Liegenschaften Pfarrhaus und Sternenzentrum an Wärmeverbund Walkringen: Genehmigung Verpflichtungskredit Anschluss Pfarrhaus
3. Überarbeitetes Reglement Entschädigung Kirchgemeinderat: Genehmigung
4. Wahlen
   4.1 Wiederwahl in den Kirchgemeinderat
   4.2 Neuwahl Kirchgemeindepräsident/in und Kirchgemeinderatspräsident/in
5. Informationen und Verschiedenes

Aktenauflagen: Das Budget 2020, der Finanzplan 2019–2024 und das Überarbeitete Reglement Entschädigung Kirchgemeinderat liegt ab dem 3. Oktober 2019 im Sekretariat der Kirchgemeinde und unter www.kirche-walkringen.ch (Infos), auf.
Stimmberechtigt sind: Wer der ev.-ref. Landeskirche angehört, das 18. Altersjahr zurückgelegt hat und seit mindestens drei Monaten in der Kirchgemeinde Walkringen wohnt.
Beschwerden gegen Versammlungsbeschlüsse sind innert 30 Tagen, in Wahlangelegenheiten innert 10 Tagen, nach der Versammlung, schriftlich und begründet beim Regierungsstatthalteramt Bern-Mittelland, Poststrasse 25, 3071 Ostermundigen, einzureichen (Art. 63ff. VRPG). Die Beschwerdefrist beginnt am Tag nach der Versammlung. Es wird an dieser Stelle ausdrücklich auf die Rügepflicht gemäss Art. 49 a des Gemeindegesetz / Art. 43 OgR, hingewiesen.
Protokollauflage: Das Protokoll der Kirchgemeindeversammlung liegt 7 Tage nach der Versammlung, vom 11. November bis zum 10. Dezember 2019, während 30 Tagen im Sekretariat der Kirchgemeinde und unter www.kirche-walkringen.ch (Infos), öffentlich auf. Während der Auflage kann schriftlich beim Kirchgemeinderat Walkringen Einsprache erhoben werden.

Zu dieser Versammlung sind alle herzlich eingeladen (die Versammlung ist öffentlich).

Walkringen, 11. September 2019

Kirchgemeinderat Walkringen

BERATUNGSSTELLEN

206287

PRO SENECTUTE
GEMEINSAM STÄRKER

Kostenlose Beratung bei persönlichen Problemen, in finanziellen oder administrativen Angelegenheiten für Menschen im AHV-Alter, ihre Angehörigen und Bezugspersonen.

Termine nach Vereinbarung
Telefon 031 790 00 10
konolfingen@be.prosenectute.ch
www.be.prosenectute.ch

NICHTAMTLICHER TEIL

209221

Abwesenheiten:
Wassily Gorbatschow:
9. Sept. – 6. Okt. und
14. Okt. – 3. Nov. 2019

ARZTE-ZENTRUM WORB
MedMove
ORTHO-PHYSIO-RHEUMA-TRAUMA
ALLG.- UND VISZERALCHIRURGIE
ALLGEMEINE INNERE MEDIZIN
Bernstrasse 1, 3076 Worb
031 832 43 53
wirz-ortho.ch

Peter Wirz, Orthopädische Chirurgie + Traumatologie Bewegungsapparat FMH
Wassily Gorbatschow, Orthopädie FMH, Interventionelle Schmerztherapie SSIPM
Titel in D: Osteologe DVO, Manuelle Medizin MWE, Arzt im Rettungsdienst
Gérald Leist, Chirurgie FMH
Gontran Sennwald, Orthopädie + Handchirurgie FMH

KULTUR IR REGION

THEATER

www.stadttheaterbern.ch
www.schlachthaus.ch
www.dastheater-effingerstr.ch
www.berner-puppentheater.ch
www.nationalbern.ch
www.katakoembli.ch
www.zytglogge-theater.ch
www.tanztage.ch
www.auawirleben.ch
www.hkb.bfh.ch/theater.html
www.dampfzentrale.ch
www.onobern.ch
www.la-cappella.ch
www.narrenpack.ch
www.leu-entreprises.ch
www.kulturfabrikbigla.ch
www.ruettihubelbad.ch
www.schlosshuenigen.com

MUSEEN

www.museum-franzgertsch.ch
www.boga.unibe.ch
www.museen-bern.ch
www.alpinesmuseum.ch
www.bhm.ch
www.kunstmuseumbern.ch
www.mfk.ch
www.nmbe.ch
www.schuetzenmuseum.ch
www.museum-alter-baeren.ch
www.kunstmuseumthun.ch
www.zpk.org
www.sensorium.ch
www.luginbuehlstiftung.ch/museum
www.museum-muensingen.ch

KONZERTE

www.konzerte-bern.ch
www.kulturfabrikbigla.ch
www.baeren-biglen.ch
www.ruettihubelbad.ch
www.heutschipianos.ch/konzerte
www.caci.ch
www.castlejazz.ch
www.gaskessel.ch
www.kulturkapelle.ch

ZUSATZINFORMATIONEN

www.kulturagenda.be
www.espace.ch/ausgehen
www.bernbillett.ch
www.ensuite.ch
www.ticketeria.org
www.bern-ost.ch

(nicht vollständig – wir nehmen gerne weitere Tipps auf)

Liste 20

EDU UDF
Eidgenössisch-Demokratische Union

In den Nationalrat

Unser Land – unsre Werte!

An die Urne:

Keine höheren Benzinpreise!

Fragen zu den Wahlen?
Gratis Wahlhotline:
0800 0 1291 0

SCHWEIZER QUALITÄT
Jetzt SVP wählen!
Die Partei des Mittelstandes

SVP Schweiz, Postfach, 3001 Bern, www.svp.ch

Dipl.Ing. Fust Und es funktioniert.
Küchen
Badezimmer
Renovationen

Seit 40 Jahren

Kein Küchen- und Badumbau ohne FUST-Offerte!
Angebote gültig vom 26. August bis 20. Oktober 2019

Wir feiern unser 40-jähriges Jubiläum mit erstklassigen Aktionsangeboten!

Jubiläums-Hit
Netto nur Fr. 13'978.–

Nettopreise inkl. Montage und folgenden Markengeräten:
- ✓ Einbauherd mit Edelstahlfront
- ✓ Glaskeramik-Kochfeld
- ✓ Edelstahl-Dunstesse
- ✓ teilintegrierter Geschirrspüler A+
- ✓ Kühlschrank mit ****Gefrierfach A++
- ✓ Einbauspüle Edelstahl

8 Fronten stehen preisgleich zur Auswahl

Jubiläums-Hit
Netto nur Fr. 6'777.–

Alte Badewanne raus – Neue Dusch-Badewanne rein!

Auf exakt der gleichen Fläche, auf der bisher Ihre alte Badewanne stand, steht in Zukunft die neue TWINLINE. Im Klartext: **Dusche und Badewanne in einem** – auf derselben Fläche, ohne mehr Platzbedarf.

Die Badewanne ohne Duschlösung: **Die muss jetzt raus!**

Die **neue Dusche und Badewanne** in einem ist fertig.

Umbauen und Renovieren ... alles aus einer Hand!

Mit Fust Baumanagement sorgenfrei umbauen!

Ihre Vorteile auf einen Blick:
- Ein einziger Ansprechpartner für den kompletten Umbau
- Alle Termine werden eingehalten
- Fixpreis und Kostenmanagement mit voller Kostengarantie
- Ein einziger Rechnungssteller
- Eine Firma für alle Garantieleistungen. Haftung und Garantie nach Schweizerischem Ingenieur- und Architektenverein (SIA) und Schweizerischem Obligationenrecht (OR)
- Kein Risiko; Zusammenarbeit mit einem solventen Partner: Dipl. Ing. Fust AG
- Jahrzehntelange Erfahrung im Umbau

Fr. 500.–
Gutschein Baumanagement
Gültig bei Vertragsabschluss vom 26. August bis 20. Oktober 2019 für die Leistungen des Fust Baumanagements ab einem Auftragswert von Fr. 10'000.–. Nicht kumulierbar. Max. 1 Bon pro Auftrag.

Unverbindliche GRATIS-Heimberatung: Unser Fachberater kommt zuerst bei Ihnen vorbei und zusammen diskutieren Sie Ideen und Umsetzungsvorschläge, damit alles ganz genau passt.

Jetzt Heimberatung anfordern:
Tel. 0848 844 100
oder Mail an: kuechen-baeder@fust.ch

Fust Badezimmer – Perfekte Umbauorganisation von A bis Z bei Teil- und Komplettsanierungen

Kleine Bäder von 2 bis 9 m²
mit Dusche und Badewanne in einem.

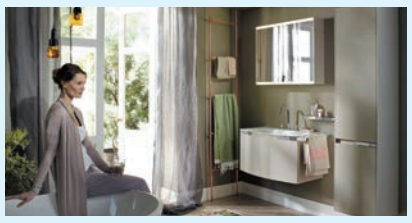

Mittelgrosse Bäder von 9 bis 15 m²
mit anmutiger Eleganz.

Grosse Wohnbäder ab 15 m²
zum Verbleiben und Geniessen.

Niederwangen, Riedmoosstrasse 10, 031 980 13 32 • **Thun,** Aarezentrum, Aarestr. 30a, 033 225 14 44 • **Lyssach,** Lyssach-Center, Bernstrasse 9, 034 420 00 85 • **Langnau i. E.,** Ilfis Center, Sägestrasse 37, 034 408 10 42 • **Biel,** Solothurnstrasse 122, 032 344 16 04 • **Villars-sur-Glâne,** Route de Moncor 2, 026 409 71 30

WAHLEN 2019

Berner KMU PME Bernoises

BKOT83987

Liste 20

EDU UDF
Eidgenössisch-Demokratische Union

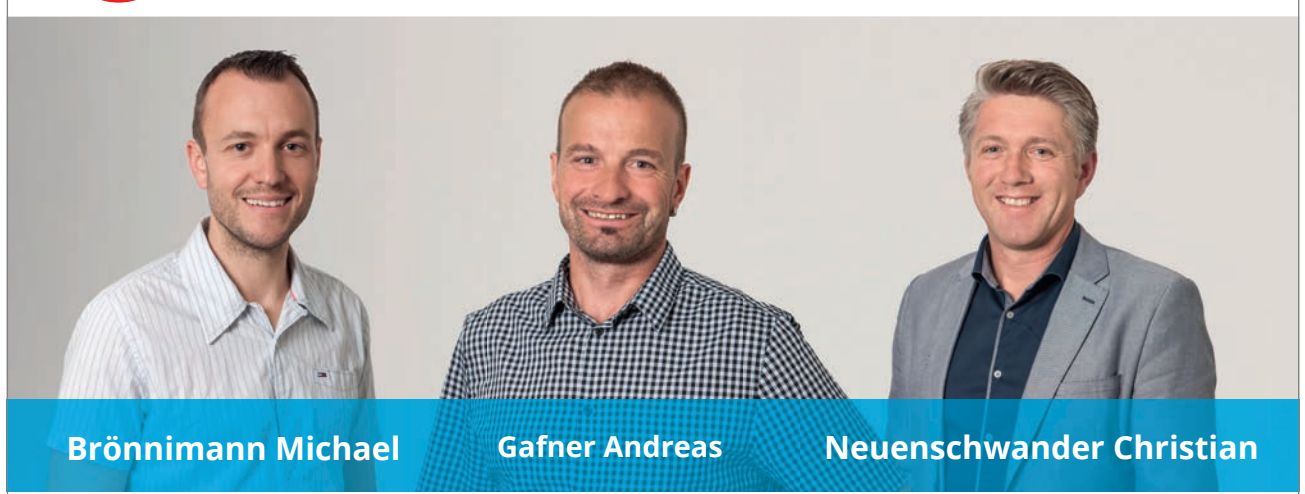

In den Nationalrat

Unser Land – unsre Werte!

BKOT83933

BKOT84078

Kaufe Ihr Auto ab Platz!

Autos, Busse, Liefer- und Geländewagen, Kilometer und Zustand egal. Guter Preis, wird bar bezahlt, egal wo.

Rufen Sie mich an, ich spreche Schweizerdeutsch.
Telefon 079 529 11 90 (auch Sa/So)

BKOT78494

Wir kaufen Ihr Auto!

Alle Marken: Autos, Busse, Jeep, Lieferwagen und Motorräder.
Guter Preis, wird bar bezahlt und auf Wunsch abgeholt.
Auch Samstag/Sonntag.

Telefon 079 432 82 31, 076 417 57 57

BKOT83773

Laufend zu verkaufen
trockenes Cheminée- und Brennholz.
Schnittlänge nach Wunsch.
Wird geliefert
Telefon 031 731 03 62

Kaufe Autos ab Platz

Alle Marken, Autos, Busse, Jeeps, Lieferwagen.
Kilometer und Zustand egal.
Barzahlung.

Telefon 079 150 70 70

KOT78283

DIE LETZTE

EBL Telecom Beratungsstunden

Sie haben Fragen zum Thema Telekommunikation?
Dann besuchen Sie uns für eine kostenlose persönliche Beratung an einem der folgenden Daten:

9. Okt. | 6. Nov. | 4. Dez. — von 14:00 bis 16:00 Uhr

Gemeindeverwaltung, Bernstrasse 1, 3510 Konolfingen

20 . November — von 14:00 bis 16:00 Uhr

Gemeindeverwaltung, Gemeindeplatz 1, 3672 Oberdiessbach

TV

EBL Telecom | Bahnhofstr. 28, 3076 Worb | T 0800 325 000 ebl-telecom.ch

209491

WAS LOUFT IR REGION?

Sprachen-Café Montag, 7. Oktober 2019, 19.30 – 21 Uhr, in der Gemeindebibliothek Münsingen, Schlossstrasse 11. Keine Anmeldung erforderlich, Kosten Fr. 15.– inkl. Getränk, www.vhsak.ch, Tel. 031 721 62 54

Grosses Lotto in Konolfingen
Die Schützengesellschaft Konolfingen führt am 11./12. Oktober 2019 ihr traditionelles Lotto im Kirchgemeindehaus durch. Beginn um 20 Uhr mit einem Gratisgang. Bekannterweise werden schöne Preise abgegeben plus Verlosung von je 2 Warengutscheinen.

Schafpfefferessen in Rüfenacht Kirchgemeindehaus
Freitag, 11.Okt. ab 19 Uhr. Türöffnung 18 Uhr Menü: Schafpfeffer, Kartoffelstock, Salat. Es gibt bis genug! Fr. 24.–. Anmeldung erwünscht: W. u V. Aebischer Tel. 031 839 09 53. Es freuen sich auf euren Besuch: Schafzuchtverein WAS Worb.

Abendeverkauf in der Gartenveranda
Am Donnerstag, 3. Oktober 2019 öffnet die Gartenveranda von 18 bis 21 Uhr die Türe. Sie finden herbstliche Floristik, Wohnaccessoires, Kleidung und vieles mehr. Blumenkind-atelier, Bernstrasse 38, 3510 Konolfingen, www.blumenkind-atelier.com

Gross Lotto Hornusser Herbligen Gross Lotto der HG Herbligen mit Gutscheinen. Am Freitag, 4.10.19 ab 20–23 Uhr. Am Sonntag, 6.10.19 ab 14–18 Uhr. Erster Gang ein Gratis Gang. Ab 50.– Registriete Dauerkarte. Es freut sich die HG Herbligen.

FRAUENKLEIDER – TAUSCH Freitag, 11. Okt. ab 18.30 Uhr und Samstag, 12. Okt. 2019 von 10–16 Uhr. FEG, Sonnhalde 2, 3110 Münsingen. Saubere Kleider bringen. Stöbern, anprobieren und mitnehmen was euch gefällt.

Brocante / Flohmarkt-Lädeli
Antikes, Rares, AK, Glas, Porzellan, Uhren, Spiegel, alte Spitzen und vieles mehr. Mi., Do., Fr. 14–18 Uhr. Paradiesweg 2, Worb, Mobile: 079 610 84 13 209071

Konzert und Theater Im Gasthof Bären Süderen. Am 5./9./11. und 12. Oktober Beginn 20.15 Uhr. Theater: D Manne streike Samstags mit Tanzmusik. Freundlich ladet ein der Trachtenchor Röthenbach.

ROCK-KONZERT life Oldies: Rock, Blues und Pop mit den «UNPAVED», Freitag, 11. Okt. 2019, ab 20.30 Uhr, Alte Schmitte, Zibelegässli 4, 3612 Steffisburg

IHREN EINTRAG MACHEN SIE UNTER WWW.ANZEIGERKONOLFINGEN.CH

Das Küchenparadies

700 m² Küchen | Bäder | Böden

Varialine
Ihr Baupartner

Varialine GmbH
Thunstrasse 92
3113 Rubigen
Tel. 031 511 20 00
www.varialine.ch

Öffnungszeiten: Mo–Fr 9.00–12.00 Uhr | 13.30–17.00 Uhr
Abends und samstags nach Vereinbarung

209397

BKOT209506

Beat Bösiger in den Nationalrat

Grossrat • Gemüseproduzent • Unternehmer
www.boesiger-gemuese.ch
Liste 1 SVP UDC

Bern Allmend
9. – 27. Oktober
Vorverkauf
circus-monti.ch | 056 622 11 22
Circuskasse | Ticketcorner
Circusrestaurant
jeweils vor der Abendvorstellung ab 18.00 h

SWISSLOS BKA RADIO BERNI KLEINER DELINAT ticketcorner.ch naturemade star

TONYPANITTI AG
Malerei Gipserei

Tony Panitti
Worblentalstrasse 48
3063 Ittigen
Neue Filiale in 3270 Aarberg
alte Lysstrasse 21
Telefon 031 918 40 96
Telefax 031 534 90 43
tonypanitti@gmx.ch
www.tonypanitti.ch

Renovationen
Um- und Neubauten
Fassaden
Dekorative Techniken
Tapezieren
Neu: Spritzwerk in Aarberg

FUSSBALL

KONOLFINGEN | INSELI www.fckonolfingen.ch

PHYSIO³
thunstrasse 2
3510 konolfingen
t 031 792 03 03
f 031 792 03 03
info@physio3.ch
www.physio3.ch

Sonntag 10.15 3. Liga
Konolfingen – Gerzensee

Mittwoch 20.00 Jun. A (CCJL) *in Oberdiessbach*
Chiesetau – Breitenrain

209538

Wir bauen auf.

Haben Sie diese Katze gesehen?

Flöckli wird seit 14. Juli 2019 vermisst. Sie war kurzzeitig in Worb Blüemlisalpstrasse beheimatet, ist eine schüchterne Katze und lebt bevorzugt auf Bauernhöfen. Sie ist kastriert und ungechipt.

Finderlohn garantiert.

Mobile 079 451 80 62

209541

St Putz-Blitz

Ihr Dienstleistungbetrieb für Haus und Garten,
Wohnungs-(End-)Reinigungen, Gartenarbeiten aller Art, Fenstereinigungen usw.
Telefon 031 711 06 22
www.stutz-blitz.ch

206227

Vom Volk – fürs Volk

Nadja Pieren
wieder in den Nationalrat

Herzlichen Dank für Ihre Stimme!

2 x auf Ihre Liste
Kandidaten-Nr: 01.05.8
Liste 1 SVP

Grosse Herbstausstellung

Sie sind herzlich zu unserer Ausstellung eingeladen!

www.garage-ullmann.ch

Freitag, 4. Oktober, 14–18 Uhr
Samstag, 5. Oktober, 9–18 Uhr

GARAGE ULLMANN AG
Off. HYUNDAI-Vertreter in der Region
Industriestr. 9, Uetendorf, Tel. 033 345 52 52

Do, 17. Oktober 2019
20:00 - 22:00 Uhr

Do, 07. November 2019
20.00 - 22.00 Uhr

Einführungskurs - Pflanzenheilkunde im Stall
Die wichtigsten Einsatzgebiete der Arzneipflanzen im Stall, 15.- CHF

Krankheitserreger - Grundlagen kennen um Antibiotika zu minimieren, 45.- CHF beide zusammen Spezialpreis von 50.- CHF

Drogerie Fischer
Tiergesundheit

Ort
Pfrundschüür Belp, Dorfstrasse 32, 3123 Belp
Referent/in: Katja Brügger & André Ackermann

Drogerie Tiergesundheit Fischer, 3123 Belp
Anmeldung unter:
031 819 01 46 oder www.animalmed.ch