Anzeiger Konolfingen

GZA / PP 3076 Worb
Nr. 19 – 141. Jahrgang
11. Mai 2017

HEUTE MIT AUTOSEITE & SUDOKU

Offizielles Publikationsorgan für die Gemeinden Arni, Biglen, Bowil, Brenzikofen, Freimettigen, Grosshöchstetten, Häutligen, Herbligen, Kiesen, Konolfingen, Landiswil, Linden, Mirchel, Münsingen, Niederhünigen, Oberdiessbach, Oberhünigen, Oberthal, Oppligen, Rubigen, Schlosswil, Walkringen, Wichtrach, Worb, Zäziwil

INSERATENSCHLÜSSE NR. 21

AUFFAHRT

In der Auffahrtswoche (Nr. 21) erscheint der Anzeiger erst am **Freitag, 26. Mai 2017.**

Annahmeschlüsse: Normal

Amtlicher Teil

Kanton

198859

Betreuung und Pflege von erwachsenen Personen in Heimen und privaten Haushalten

Bieten Sie betagten, erwachsenen behinderten oder suchtkranken Menschen in einem Heim oder in Ihrer Familie Unterkunft, Verpflegung, Betreuung und/oder Pflege an? Dann benötigen Sie eine Betriebsbewilligung der zuständigen Gemeindebehörde oder der Gesundheits- und Fürsorgedirektion (GEF) des Kantons Bern gemäss Verordnung vom 18.9.1996 über die Betreuung und Pflege von Personen in Heimen und privaten Haushalten (Heimverordnung; HEV). Davon ausgenommen ist die Betreuung und Pflege von Familienangehörigen.

Bewilligungsbehörde:
Alters- und Behindertenbereich
– die zuständige Gemeindebehörde, bei Pflege und Betreuung von bis zu 3 Personen in privaten Haushalten;
– das Alters- und Behindertenamt des Kantons Bern, bei der Aufnahme von mehr als 3 Personen

Auskunft und Gesuchsunterlagen sind erhältlich beim Alters- und Behindertenamt, Rathausgasse 1, 3011 Bern, Telefon 031 633 42 83, Fax 031 633 40 19, info.alba@gef.be.ch

Suchtbereich
– das Sozialamt des Kantons Bern für private Haushalte und Heime, die Suchtpatientinnen und -patienten aufnehmen.

Auskunft und Gesuchsunterlagen sind erhältlich beim Sozialamt, Rathausgasse 1, 3011 Bern, Telefon 031 633 78 84, Fax 031 633 78 92, info.gfs.soa@gef.be.ch

ALTERS- UND BEHINDERTENAMT
Astrid Wüthrich
Vorsteherin

SOZIALAMT
Regula Unteregger
Vorsteherin

198748

Naturschutzgebiet «Hechtenloch», Öffentliche Auflage

Die Abteilung Naturförderung des Kantons Bern beabsichtigt, das Naturschutzgebiet «Hechtenloch» zu schaffen. Das Hechtenloch ist eine ehemalige, 5.5 ha grosse Aareschlaufe in Rubigen, welche im Jahr 2009 renaturiert wurde. Seither wurde das Gebiet von zahlreichen seltenen Arten besiedelt.

Als wichtigste Inhalte der Vorschriften sind zu nennen:

Untersagt sind:
– das Befahren mit Fahrzeugen;
– das Betreten;
– das Laufenlassen von Hunden;
– das Reiten;
– die Verwendung von Düngern und Pflanzenbehandlungsmitteln;

Das Verfahren richtet sich nach den Art. 36-40 des kantonalen Naturschutzgesetzes vom 15. September 1992 (NSchG). **Der Planentwurf sowie die zugehörigen Vorschriften liegen vom 15. Mai bis 16. Juni 2017 in der Gemeindeverwaltung Rubigen öffentlich auf.**
Während der Auflagefrist kann bei der Gemeinde durch die Berechtigten Einsprache erhoben werden.
Nach dieser Veröffentlichung des Auflageverfahrens darf im Schutzgebiet gemäss Planentwurf nichts mehr unternommen werden, was den Schutzzweck beeinträchtigen könnte (Art. 37 Abs. 3 NSchG).

Amt für Landwirtschaft und Natur des Kantons Bern
Abteilung Naturförderung

198888

Verkehrserschwerung

Kantonsstrasse Nr. 1238, Biglen-Goldbach
Gemeinde Biglen

Gestützt auf Art. 65 und 66 des Strassengesetz vom 4. Juni 2008 (SG, BSG 732.11) und Art. 43 der Strassenverordnung vom 29. Oktober 2008 (SV, BSG 732.111.1), wird auf dieser Kantonsstrasse die Verkehrsabwicklung wie folgt erschwert: Nichtzutreffende Felder löschen, mit F11 Felder anwählen

Teilstrecke: Arnistrasse Biglen

Dauer: 22. Mai bis ca. 4. August 2017

Grund: Erneuerung Randabschlüsse und Fahrbahnbelag.

Verkehrsführung: Einspurige / wechselseitige Verkehrsführung, Verkehrsregelung mit Lichtsignalanlage oder von Hand. Es muss mit Behinderungen und Wartezeiten gerechnet werden. Die seitlichen Ein- und Ausfahrten müssen zeitweise gesperrt werden. Die betroffene Anwohnerschaft wird durch die Bauunternehmung jeweils direkt vor Ort informiert.
Fussgänger/Innen müssen auf dem Gehweg mit Behinderungen, engen Platzverhältnissen und zeitweise mit einer Umleitung über das «Mühlestützli» rechnen.

Münsingen, 8. Mai 2017

Strasseninspektorat Mittelland Ost

Gemeindeverbände

198322

Gemeindeverband für das Friedhofwesen Häutligen – Konolfingen – Niederhünigen

Verbandsversammlung

Donnerstag, 18. Mai 2017, 19.30 Uhr im Kirchgemeindehaus, vorgängig der Kirchgemeindeversammlung der Reformierten Kirchgemeinde Konolfingen.

Traktanden:

1. Protokoll der Verbandsversammlung vom 22. November 2016
2. Genehmigung der Jahresrechnung 2016
3. Orientierungen
4. Verschiedenes

Die Traktanden, das Protokoll vom 22.11.2016 und die Rechnung 2016 können vom 13. April 2017 bis am 17. Mai 2017, Montag bis Freitag von 8.30 – 11.30 Uhr im Sekretariat der Reformierten Kirchgemeinde im Kirchgemeindehaus eingesehen werden.

Beschlüsse der Verbandsversammlung können schriftlich und begründet beim Regierungsstatthalteramt Bern-Mittelland in Bern innert 30 Tagen angefochten werden. Die Frist beginnt für Beschlüsse am Tag nach der Verbandsversammlung zu laufen (Art. 97 Gemeindegesetz).

Zu dieser Versammlung sind alle stimmberechtigten Bürgerinnen und Bürger der Verbandsgemeinden freundlich eingeladen.

Konolfingen, im April 2017

Der Vorstand

198554

Gemeindeverband Grosshöchstetten

Abgeordnetenversammlung

Donnerstag, 18. Mai 2017, 19 Uhr
Gemeindehaus Zäziwil, Sitzungszimmer EG

Traktanden
1. Eröffnung der Versammlung, Wahl des Stimmenzählers, Feststellen der Anzahl anwesender Stimmen, Genehmigung Traktandenliste
   Referent: Daniel Moser, Präsident Abgeordnetenversammlung
2. Jahresrechnung 2016 des Gemeindeverbandes Grosshöchstetten; Genehmigung
   Referentin: Annette Zürcher, Finanzverwalterin
3. Rechnungsrevisoren ab 2017; Neuwahl
   Referent: Daniel Moser, Präsident Abgeordnetenversammlung
4. Verschiedenes

Die Abgeordnetenversammlung ist gemäss Art. 12 der Verbandsordnung öffentlich.

Der Verbandsrat

198844

Abgeordnetenversammlung Wasserbauverband Chisebach

Donnerstag, 18. Mai 2017, 20 Uhr, Wirtschaft zur Eintracht, Oberthal.

Traktanden:
1. Protokollgenehmigung
2. Orientierungen
3. Jahresrechnung 2016
4. Instandstellungsprojekt Schwändigraben: Nachkredit
5. Projektierung der Massnahmen HWSK Chise: Nachkredit
6. Verschiedenes

Das Protokoll der Abgeordnetenversammlung vom 2.6.2016 ist verfügbar unter www.chisebach.ch bzw. kann zu den üblichen Bürozeiten in der Geschäftsstelle eingesehen werden.

Konolfingen, den 4. Mai 2017

Wasserbauverband Chisebach

198850

Delegiertenversammlung des Gemeindeverbandes für das Bestattungs- und Friedhofwesen der Gemeinden Kiesen, Oppligen und Wichtrach

Donnerstag, 15. Juni 2017, 19.30 Uhr, **Sitzungszimmer des Gemeinderates, Gemeindeverwaltung,** Stadelfeldstrasse 20, Wichtrach

Traktanden
1. Protokoll vom 2. November 2016, Genehmigung
2. Jahresrechnung 2016, Genehmigung
3. Verschiedenes

Die Unterlagen zu den Traktanden 1 und 2 liegen ab 11. Mai 2017 bei den Gemeindeverwaltungen Kiesen, Oppligen und Wichtrach zur Einsichtnahme auf. Zudem werden sämtliche Auflagedokumente auf der Internetseite der Gemeinde Wichtrach, Bestattungs- und Friedhofwesen (unter Verwaltungsstelle Gemeindeschreiberei), aufgeschaltet.

Rechtsmittelbelehrung:
Beschlüsse der Versammlung können beim Regierungsstatthalteramt Bern-Mittelland, Poststrasse 25, 3071 Ostermundigen, mit Beschwerde schriftlich und begründet angefochten werden. Die Beschwerdefrist beträgt 10 Tage für Wahlgeschäfte und 30 Tage für die übrigen Geschäfte und beginnt am Tag nach der Versammlung (Art. 65ff. Gesetz über die Verwaltungsrechtspflege VRPG). Es wird an dieser Stelle ausdrücklich auf die Rügepflicht gemäss Art. 49a Gemeindegesetz hingewiesen.

Zu dieser Versammlung sind alle Stimmberechtigten freundlich eingeladen.

Der Vorstand

198895

GEMEINDEVERBAND ARA Region Unteres Kiesental

100. Abgeordnetenversammlung (AV)
Mittwoch, 14. Juni 2017, 20.00 Uhr
im Restaurant Pintli zum Bahnhof, 3629 Kiesen (Tel.031 781 02 78)

Um 18:00 Uhr findet eine Besichtigung der ARA-Anlage statt. Alle interessierten Personen sind herzlich dazu eingeladen.

T R A K T A N D E N
1 Einleitung, Bestimmung Stimmenzähler
2 Genehmigung Protokoll der 99. Abgeordnetenversammlung vom 21. November 2016
3 Genehmigung Jahres- und Betriebsbericht 2016
4 Jahresrechnung 2016
  4.1 Diskussion
  4.2 Revisionsbericht
  4.3 Genehmigung
5 Kreditfreigabe Fr. 200 000 zur Anschaffung einer Schneckenpresse
6 Kreditfreigabe Fr. 70 000 Leitungsersatz Schnabel
7 Orientierungen
8 Verschiedenes

Die Unterlagen zu den Traktanden liegen bis 30 Tage vor der Abgeordnetenversammlung in den Verwaltungen der Verbandsgemeinden Brenzikofen, Herbligen, Jaberg, Kiesen, Linden, Oberdiessbach und Oppligen auf.

Allfällige Beschwerden sind binnen 30 Tagen beim Regierungsstatthalteramt Bern-Mittelland, Poststrasse 25, 3071 Ostermundigen einzureichen.

Das Referendum gegen Beschlüsse der Abgeordnetenversammlung kann binnen 30 Tagen nach der Veröffentlichung beim Gemeindeverband eingereicht werden. Die Abgeordnetenversammlung ist öffentlich. (Art. 19, Abs. 1 OGR)

Kiesen, 3. Mai 2017

Der Präsident: Herbert Riem

198899

Gemeineverband ARA Worblental

Einladung

Abgeordnetenversammlung, Dienstag, 20. Juni 2017

Ort: Otto Lädrach AG / OLWO
Bollstrasse 71, 3076 Worb
Sitzungszimmer: OLWO / Attikabereich
Parkplätze: Neben dem Firmengebäude/ kostenlos
Zeit: 8 Uhr Abgeordnetenversammlung

Traktanden
1. Protokolle
  1.1 Protokoll der Abgeordnetenversammlung vom 14.06.2016; Genehmigung
2. Verband
  2.1 Wahl von vier Mitgliedern des Vorstands; Beschluss
  2.2 Jahresbericht 2016; Kenntnisnahme
  2.3 Sitzungsplan für das Jahr 2018; Kenntnisnahme
  2.4 Nutzung Abwärme ARA Worblental; Orientierung
  2.5 Uferschutzplanung, Teil ARA Worblental; Orientierung
  2.6 Grosshöchstetten, Anfrage Anschluss Talacker; Orientierung
3. Finanzen
  3.1 Kostenverteiler Rechnung 2016 Budget 2018; Kenntnisnahme
  3.2 Jahresrechnung 2016; Genehmigung
  3.3 Abrechnung über die den Verbandsgemeinden und Vertragspartnern zu belastenden Kostenanteile 2016; Kenntnisnahme
  3.4 Budget 2018; Genehmigung
  3.5 Kostenvorschüsse und Zahlungsfristen 2018; Festsetzung
  3.6 Finanzplan 2018 – 2022; Kenntnisnahme
4. Personal
  4.1 Personalentwicklung/-ausbildung; Orientierung
  4.2 Dienstjubiläen; Orientierung
5. Betrieb
  5.1 Orientierung allgemein
  5.2 Betriebsdaten 2016; Kenntnisnahme

Fortsetzung Seite 4

196819
Pflege zuhause?
» unbürokratisch und flexibel
» 24 Std. Pikett (auch Sa/So)
» Pflege, Betreuung und Haushalt
Unsere Leistungen werden von der Grundversicherung aller Krankenkassen übernommen.
SPITEX DELTA
Tel. 031 721 50 20
www.spitex-delta.ch

196898
vatter
gartenbau unterhalt neuanlagen
Bern - Münsingen - Thun Tel. 031 721 85 85
Jetzt aktuell : Gartenumänderungen

196749
Weinkultur seit 1922
vennerhus weine
Der Weinprofi in Ihrer Nähe!
Laden-Öffnungszeiten
Mo., Di., Do., Fr.
7.30-12.00 und 13.30-18.30 h
Mi 7.30-12.00 h
Sa 8.00-16.00 h
Dorfstrasse 14
3506 Grosshöchstetten
Tel. 031 711 15 75
www.vennerhus.ch

20% Ausstellungs-Rabatt
Freuen Sie sich doch jetzt schon auf den Sommer und Ihr eigenes gemütliches Schattenplätzchen.
Frühlingsausstellung
5. bis 7. Mai
12. bis 14. Mai
Sonder-Rabatte, Beratung und Vorführung, toller Wettbewerb, kleine Knabbereien, interessante Gespräche
Schneiter Storen AG
Indoor- und Outdoorbeschattungen
www.schneiter-storen.ch
031 839 32 87
198818

Notfallnummern

Sanitätsnotruf	144
Feuerwehrnotruf	118
Polizeinotruf	117
Strassenhilfe	140
Die Dargebotene Hand	143
Vergiftungsnotfälle	145
Kindernotruf	147

Ärztlicher Notfalldienst/MEDPHONE

1. Hausarzt anrufen
Band abhören für Stellvertretung.
Falls keiner der Ärzte erreichbar ist:

2. Notfallnummer wählen
0900 57 67 47 (ab Festnetz: Fr. 1.98/Min.)

weitere Notfalldienste auf Seite 6

Gottesdienste

Sonntag, 14. Mai 2017

Kirchgemeinde Biglen 198905
www.refbi.ch

Kirche Biglen
Sonntag, 9.30 Uhr: Gottesdienst zum Muttertag mit Taufen, Pfr. Daniel Infanger. Thema: «Auf den Knien werdet ihr geschaukelt», Jesaja 66,12.
Mittwoch, 17.5., 19.30 Uhr: Vortrag und Gespräch in der Kirche mit Prof. Dr. Rainer Hirsch-Luipold. «Solus Christus. Gelingendes Leben allein durch Christus?» Anschliessend Brot und Wein.

Kirche Landiswil
Sonntag: Kein Gottesdienst – Einladung nach Biglen.

Kirchgemeinde Grosshöchstetten 198894
Sonntag, 14. Mai, 9.30 Uhr
Kirche Bowil
Konfirmationsgottesdienst für die Oberthaler Konfirmanden/innen, mit S. Loosli und R. Wloemer; Orgel: H. Balmer. Treffpunkt für die Konfirmanden/innen: 8.30 Uhr.

Kirche Zäziwil
Musikgottesdienst zum Muttertag mit Taufe, Pfr. H. Doepner und J. Pasquier, Klavier. Anschliessend Kirchenkaffee im Kirchensäli.

Kirche Konolfingen 198904
Freitag, 12. Mai, 9.05 Uhr: Stille Zeit im Kirchensääli
Samstag, 13. Mai, 14 Uhr: Jungschar im KGH
Sonntag, 14. Mai, 9.30 Uhr: Gottesdienst am Muttertag zum Thema: **«Christliche Hausordnung»** (Kolosser 3,18–4,1). Pfr. S. Burger, Mitwirkung der Gottesdienst-Band und R. Zingg, Orgel. Kollekte für Seelsorger-Ausbildung im Congo.
Mittwoch, 17. Mai, 19 Uhr: JK im KGH
Donnerstag, 18. Mai, 16.15 Uhr: Domino Niederhünigen
20.15 Uhr: Ordentliche Kirchgemeindeversammlung im KGH (nach der Versammlung des Gemeindeverbandes für das Friedhofswesen Häutligen-Konolfingen-Niederhünigen). Im Anschluss Präsentation der Kirchenbaubroschüre, kleiner Apéro.
www.konolfingen.org

Kirchgemeinde Linden 198893
Sonntag, 14. Mai 9.30 Uhr **Familiengottesdienst am Muttertag** mit Pfr. Giancarlo Voellmy, Edith Blum und den Sonntagsschulabteilungen. Anschliessend Kirchenkaffee in der Kirche.
Mittwoch, 17. Mai **KUW IIIa 7. Klasse,** Thema- und Ausflugtag (Die Täufer im Emmental).

Tag der offenen Türe im Pfarrhaus Linden, Freitag, 26. Mai 2017 von 9 Uhr bis 12 Uhr. Alle Interessierten sind herzlich eingeladen das renovierte Pfarrhaus zu besichtigen.

Mehr Infos: www.kirche-linden.ch.

Kirchgemeinde Münsingen 198868
www.ref-muensingen.ch
Alle Veranstaltungen und/oder Detailinformationen siehe Gemeindeseiten reformiert. oder Homepage

Münsingen
Ökumenisches Taizégebet: Freitag, 12. Mai, 19.30 Uhr, Kirche, Pfarrer M. Zürcher.
Konfirmation Klasse 9f: Sonntag, 14. Mai, 9 Uhr, Kirche, Katechetin M. Wahlen und Pfr. M. Zürcher.
Konfirmation Klasse 9e: Sonntag, 14. Mai, 11 Uhr, Kirche, Pfr. Ch. Beutler.
Treffpunkt A-TRA-N (Abschied-Trauer-Neubeginn): Dienstag, 16. Mai, 19.30 Uhr, Kirchgemeindehaus.
3M – Männer-Meeting-Münsingen: Donnerstag, 18. Mai, 14 Uhr, Kirchgemeindehaus.

Psychiatriezentrum PZM
Gottesdienst: Sonntag, 14. Mai, 9.30 Uhr, Kapelle, Pfr. Ph. Ammann.
Konzert: Sonntag, 14. Mai, 15 Uhr, Kapelle. (siehe Inserat)

Kirche Oberdiessbach 198878
Freitag, 12. Mai, 9.05 Uhr: **Andacht** im Chor der Kirche
Sonntag (Muttertag), 14. Mai, 9.30 Uhr: **Gottesdienst mit Taufen und Anbetungsteil,** Pfr. H. Zaugg, S. Waber (Orgel). Predigt: «Noch einmal Ostern – Jesus erscheint allen Jüngern» (Bibeltext: Lukas 24, 36–49). Kollekte für «Brot für alle» (kirchgemeindeeigenes Projekt in Haiti). Kirchenkaffee
Ab 9.15 Uhr: **«Chinder-Arche»:** Kinderhüte im KGH
9.30 Uhr: **Sonntagsschule** im KGH
9.30 Uhr: **«Come-in»** (Jugendgottesdienst 6.–8. Klässler) im KGH
www.kirche-oberdiessbach.ch

Kirche Schlosswil 198714
Sonntag, 14. Mai
9.30 Uhr, **spezieller Gottesdienst zum Muttertag,** Schulhaus Oberhünigen. R. Pauli & A. Zingg.

Mittwoch, 17. Mai
19.30 Uhr, Kirche Biglen: **Vortrag zum Reformationsjahr**

Kirche Walkringen 198783
Sonntag, 14. Mai, 9.30 Uhr: Gottesdienst zum Muttertag im Schulhaus Bigenthal. Pfarrer Peter Raich und Jodlerklub Flüehblüemli Bigenthal. Apéro.
Montag, 15. Mai, 20 Uhr, Sternenzentrum: **Kirchgemeindeversammlung.**
Mittwoch, 17. Mai, 19.30 Uhr, Kirche Biglen: *500 Jahre Reformation:* Vortrag und Gespräch: «Solus Christus. Gelingendes Leben allein durch Christus?».

www.kirche-walkringen.ch

Kirche Wichtrach 198892
Sonntag, 14. Mai, 9.30 Uhr: Gottesdienst mit Taufe zum Muttertag, mit Pfrn. Ruth Steinmann, Jonas Jenzer, Panflöte und Olga Kocher, Orgel. Kollekte: Evang. Frauen Schweiz EFS

Besuchen Sie uns im Internet www.kirche-wichtrach.ch

Kirche Worb/Rüfenacht 198845
Liturgischer Tagesbeginn: Freitag, 12. Mai, 9 bis 9.30 Uhr, Kirche Worb. Mit Katrin Günther.
Konfirmationsgottesdienst: Sonntag, 14. Mai, 10 Uhr, Kirche Worb. Thema: Nach der Konfirmation muss die Freiheit wohl grenzenlos sein! Pfarrer Daniel Marti und Uta Pfautsch, Orgel.
Mittwuchträff: Mittwoch, 17. Mai, 14 Uhr, Kirchge Worb. Sandra Tosetti, Blockflöte und Christoph Fankhauser, Orgel, Gitarre und Gesang, laden zu einer musikalischen Konzertreise ein. Eintritt frei – Kollekte.
Seniorenzmittag: Donnerstag, 18. Mai, 12 Uhr, Kirchgemeindehaus Worb.

Weitere Angaben zu den Gottesdiensten und zu den Anlässen finden Sie in der **Gemeindeseite «reformiert.»** oder unter **www.ref-kircheworb.ch.**

Katholische Kirche in Konolfingen 198311
Sonntag, 14. Mai, 9.15 Uhr Eucharistiefeier
www.kathbern.ch/konolfingen

Katholische Kirche in Münsingen 198701
Freitag, 12. Mai, 19.30 Uhr Taizégebet (M. Zürcher), ref. Kirche Münsingen
Sonntag, 14. Mai, 10.30 Uhr Gottesdienst am Muttertag (M. Bär)
www.kathbern.ch/muensingen

Freie evangelische Gemeinde 198786
Grosshöchstetten, Kapellenweg 6
siehe **www.kapelle.ch**
Do., 11.5., 14 Uhr Senioren-Nachmittag
Fr., 12.5., 17.45 Uhr Unterricht in der FMG
So., 14.5., 9.30 Uhr Gottesdienst mit K.+J. Kaldewey, KidsTreff/Kinderhort
14 Uhr Open-Home
19 Uhr Worship@kapelle & Abendmahl
Di., 16.5., 19.30 Uhr Gemeinde-Gebet & Abendmahl

Münsingen Salem, Sonnhaldeweg 2
www.feg-muensingen.ch 198779
Donnerstag, 11. Mai, 14 Uhr Bibelstunde
Sonntag, 14. Mai, 9.30 Konfirmation, möglichkeit zum Mittagessen

Freie Missionsgemeinde
Grosshöchstetten 198777
Mühlebachweg 13
www.fmg-grosshoechstetten.ch
Sonntag, 14. Mai, 9.30 Uhr Familiengottesdienst
Dienstag, 16. Mai, 14 Uhr Gemeinschaftsnachmittag

Münsingen, Sägegasse 11 198129
Begegnungszentrum
www.bez-muensingen.ch
Sonntag, 14. Mai, 9.30 Uhr: Gottesdienst

BewegungPlus
Evangelische Freikirchen

BewegungPlus Worb 198912
Sonntag, 9.30 Uhr gemeinsamer Gottesdienst im Bärensaal, Generationen-Gottesdienst inkl. KIGO. Siehe unter:
www.bewegungplus-worb.ch

BewegungPlus Münsingen 198408
Sonntag, 14. Mai, 17 Uhr, **Gottesdienst,** Sägegasse 11, Münsingen
www.bewegungplus-muensingen.ch

BewegungPlus Konolfingen
So., 14. Mai, 10 Uhr: **Gottesdienst für Jung und Alt.** Burgdorfstr. 10
www.bewegungplus-konolfingen.ch

Christliches Zentrum Thalgut, Wichtrach 198718
Sägebachweg 5, www.czt.ch
Sonntag, 14. Mai, 10 Uhr, Gottesdienst

Christliche Gemeinde Anker
Oberdiessbach, Industriestr. 4 197897
Fr., 12. Mai, 5.30 Uhr Frühgebet
Sa., 13. Mai, 19.30 Uhr Gottesdienst
Mo., 15. Mai, 20 Gemeindegebet
www.anker-oberdiessbach.ch

Alttäufergemeinde Aebnit, Bowil 198873
Freitag 12. Mai Jugendträff 20 Uhr

Sonntag 14. Mai Abendgottesdienst 18 Uhr

Weitere Infos:
http://emmental.menno.ch

Evang. Freikirchliche Gemeinde 198724
Linden Ried:
Samstag, 13. Mai, 14 Uhr Sanaclub
19.30 Uhr JG

christliche Gemeinde «Zentrum Kreuz» 198906
Rohrstrasse 44, Biglen

So., 14. Mai, 10 Uhr: **Gottesdienst** mit Taufe; Mittagessen für alle
Do., 18. Mai, 20 Uhr: **Frauentreffen**

Infos: 034 461 00 48 oder www.bern-ost.ch

Gemeinde für Christus 198903
Herbligen, Wydibühl
So., 14. Mai, 9.45 Uhr Gottesdienst
Tel. 031 770 71 55

Oberhünigen, Lochmatt
So., 14. Mai, 13.30 Uhr Gottesdienst
Tel. 031 791 13 64

Heilsarmee 198499
Schulhausgasse 20, Münsingen
So., 14.5., 9.30 Uhr ***Gottesdienst*** *mit Lt.L.Schenk; Kidsträff*

Telefon 031 721 13 32
www.heilsarmee-muensingen.ch

Reformierte Kirchgemeinde Münsingen

PZM Psychiatriezentrum Münsingen

Konzert zum Muttertag

Folkmusikgruppe «Mélange»
Samuel Gerber, Peter Greisler, Verena Röthlisberger und Andreas Röthlisberger

Sonntag, 14. Mai 2017
15 Uhr im Casino (Haus 2), PZM

www.ref-muensingen.ch
198867

Wir sind Ihr Partner für:
KAMINBAU + ÖFEN
APPARATESPENGLEREI
BAUSPENGLEREI
SANITÄR + HEIZUNG
Grosse Ausstellung an der Industriestr. 12
KURT WYLER AG
Industriestrasse 12
3672 Oberdiessbach
Telefon 031 771 15 11
Telefax 031 771 22 55
Inh. P. Reusser
www.kurtwylerag.ch
9035P

195289
KREUZ KONOLFINGEN
Aktuell im Mai
TARTAR Variationen
Fleisch, Fisch, Vegi
Wir haben für Sie die Besten Variationen zusammengestellt.

Herzlich Willkommen!
Wir freuen uns auf Ihre Reservation!
Telefon 031 791 10 50
info@kreuz-konolfingen.ch
www.kreuz-konolfingen.ch

ALLES MUSS WEG!!
Wir Zügeln

2000 m² Orientteppiche
Teilliquidation Klass. Iran 210 x 301 cm
~~3800.–~~ 1390.– & Gabbeh Verkauf
49.– Fr./m² waschen + Rep.
50% alle Masse GABBEH-CENTER
240x152 ~~1350.–~~ 590.–
EXPO-Tapis **75 %** Früher Ittigen/Lyss/Bienne
Aschi Weiss, Expertisen 4 Local-Expo-Läden FIN DE BAIL
Bahnhofstr. 8, UG, **3280 Murten www.tapis-washprof.ch**
www.teppich-aschi.ch, **7/7 Tage** 9–21h (18h) suche Laden
079 651 26 64 **ALLES MUSS WEG!!!** ENDE Mietvertrag
005-149002

Kaufe Ihr Auto ab Platz!
xzx
Für Export. Autos, Busse, Liefer- und Geländewagen, Motorrad und Roller, Kilometer und Zustand egal. Guter Preis, wird bar bezahlt, egal wo.
Rufen Sie mich an, ich spreche Schweizerdeutsch.
Telefon 079 529 11 90 (auch Sa/So)
BKOT61796

TRENNUNG? SCHEIDUNG? STREIT IN DER FAMILIE?
… und Sie suchen
auf **friedlichem Weg** eine gemeinsame Lösung, welche für alle Beteiligten **fair** und **juristisch korrekt** ist.
Dann nutzen Sie doch mein Angebot der Vermittlung mit integrierter Rechtsberatung!

Esther Balthasar, Mediatorin SDM, Juristin
BALTHASAR **MEDIATION**
Dorf 54, 3615 Heimenschwand
033 222 51 66 079 719 28 28
www.balthasarmediation.ch
5572045

Tier- und Dekofiguren
für Haus und Garten
Pferde, Katzen, Hunde
GARTENZWERGE
Libellen, Schildkröten
Maulwürfe u viu meh
STEINBACHSTRASSE 59
3123 Belp
MI+DO 9h-12h,
14h-17h30, SA 9h-15h
707P

198847
Zu verkaufen
Praktisch neue
Gotthelf-Tracht
Grösse 48–50, mit viel Zubehör
Fr. 1300.–
Kinder Berner-Sonntags-Tracht
für 9- bis 12-jährig
mit Silberschmuck, Fr. 650.–
Schöner
Berner Mutz
Grösse 50/52, Fr. 180.–
Mobile 079 661 95 40

198848
Zu verkaufen
Neuzeitiges
El. Pflegebett
komplett inkl. Transport
Fr. 1500.–
dazu **gratis 1 Nachttisch**
Mobile 079 661 95 40

198849
Zu verkaufen
Schöne grosse
Handorgel
Eichhorn – Schwyz, 120 Bässe
Fr. 3800.–
Neuwertiges
Schwyzerörgeli
Stalder, 18 Bässe B, Fr. 1400.–
Mobile 079 624 41 08

INSTRUMENT FLIGHT® Digital Print Control Strip Eurostandard PRESS System Brunner® ©1995 System Brunner AG CH-6600 Locarno Druckzentrum Bern

Sandro Lüthi Bestattungsdienst

196756

In Nachfolge von Kurt Gafner
Industriestrasse 18
3672 Oberdiessbach
Telefon 031 721 55 02

Emmentalstrasse 2
3510 Konolfingen
Telefon 031 721 55 02

Bernstrasse 35
3110 Münsingen
Telefon 031 721 55 02

Tag- und Nachtdienstleistung im in- und Ausland
www.luethi-bestattungen.ch

Bei Todesfall Tag und Nacht
Kobel Bestattungsdienst
Urs und Barbara Kobel
...seit 1978
Sonnhaldeweg 36d
3110 Münsingen
Telefon 031 721 42 58
www.kobel-bestattungsdienst.ch
196757

Thomas Müller
Bestattungsdienst
Worb und Region
Telefon 031 839 00 39
www.bestattungsdienst-mueller.ch
196752

Bestattungsdienste
Konolfingen und Umgebung
seit 1942

Walter Kindler, Konolfingen
Tel. 031 791 22 48 • Natel 079 389 58 88

Anton Kohli, Konolfingen
Tel. 031 791 11 64 • Natel 079 257 37 51

Sorgfältige Hilfe bei Todesfall
196927

KOE089844
Markus Stegmann
*Büro: **3550 Langnau***
Dorfstrasse 5
Telefon 034 402 82 22
Büro: 3506 Grosshöchstetten
Bernstrasse 14
Telefon 031 712 11 11
Natel: 079 311 85 11
www.bestattungsdienst-stegmann.ch
– Umfassende und einfühlsame Dienstleistung im Todesfall
– Hilfeleistung in schweren Stunden
Bestattungsdienst GmbH

*Beim Kauf eines neuen NISSAN MICRA schenken wir Ihnen den Intelligenten NISSAN AROUND VIEW MONITOR für 360° Rundumsicht von NISSAN (Version TEKNA) oder das NISSAN Safety-Paket (bei allen anderen Varianten). Leasing-Beispiel: neuer NISSAN MICRA VISIA, 1.0 l, 73 PS (54 kW), 4.8 l/100 km, 107 g CO_2/km, Energieeffizienz-Kat. kann erst nach Homologation bekannt gegeben werden, Katalogpreis Fr. 13 890.–, Anzahlung Fr. 3223.–, 36 mtl. Leasingraten à Fr. 119.–. Durchschnitt aller in der Schweiz verkauften Neuwagen: 134 g/km. Die Abbildung kann Sonderausstattung zeigen. Es gelten die Leasingkonditionen der RCI Finance SA, 8902 Urdorf: Km-Leistung/Jahr: 10 000 km. Ratenschutzversicherung inklusive. Obligatorische Vollkaskoversicherung für Leasingvertrag nicht inbegriffen. Effekt. Jahreszins 0.00%. Eine Kreditvergabe ist verboten, falls sie zur Überschuldung der Kunden führt. Angebot ist gültig bei allen an der Aktion teilnehmenden NISSAN Partnern vom 01.03.2017 bis auf Widerruf.

MARAG Garagen AG
Seftigenstrasse 198
3084 Wabern
Tel.: 031 960 10 20
wabern@marag-garagen.ch

MARAG Garagen AG
Belpbergstrasse 3 + 5
3125 Toffen
Tel.: 031 819 25 33
toffen@marag-garagen.ch

198935D

197589

Zuhause leben bis zuletzt?
Wir unterstützen Sie und Ihre Angehörigen.

Wir ermöglichen chronisch- oder schwerkranken sowie sterbenden Menschen den Verbleib im gewohnten Umfeld – bis zuletzt.

Unsere gut geschulten Begleiterinnen und Begleiter führen Gespräche, spenden Trost, übernehmen einfache Hilfestellungen und entlasten so die Angehörigen (Tag- und Nachteinsätze).

Zentrum für ambulante Palliativbegleitung plus
031 332 27 23
www.zapp-bern.ch

zapp arbeitet mit Hausärzten, Spitex, Spitälern und Pflegezentren zusammen.

zapp – Zentrum für ambulante Palliativbegleitung plus

Schweizerisches Rotes Kreuz Bern-Mittelland
menschlich. stark. engagiert.

196856

R. Süssmilch AG
Radio - TV

TV-, Sat- oder HiFi Panne?
Rufen Sie uns an!

Tel. 031 711 22 66
3506 Grosshöchstetten

www.suessmilch.ch

EURONICS
best of electronics!

CrediWEB

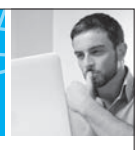

Verluste vermeidet man online.

www.crediweb.ch

SINCE 1888
Creditreform
GEMEINSAM GEGEN VERLUSTE.

Creditreform Küng Bern AG
Nordring 54, CH-3000 Bern 22
Tel. +41 (0)31 330 49 44
info@bern.creditreform.ch

005-147155

198463

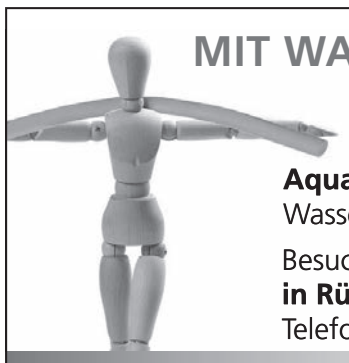

MIT WASSER
GEGEN RHEUMA

Aquacura - Die Gymnastik im warmen Wasser hilft, die Mobilität zu verbessern.

Besuchen Sie eine Probelektion
in Rüfenacht,am Dienstagabend
Telefon 031 311 00 06

www.rheumaliga.ch/be

Rheumaliga Bern
Bewusst bewegt

198885

Liebe und Erinnerung ist das, was bleibt,
lässt viele Bilder vorüberziehen,
uns dankbar zurückschauen,
auf die gemeinsam verbrachte Zeit.

Herzlichen Dank

für die grosse Anteilnahme und die vielen Zeichen der Verbundenheit, die wir beim Abschied von unserem lieben

Siegfried (Sigu) Lüthi-Schmid

erfahren durften. Es war eindrücklich, wie viel Liebe, Freundschaft und Anerkennung ihm entgegen gebracht wurde. Diese Zeichen der Wertschätzung dem Verstorbenen gegenüber schenken uns Trost, Kraft und Zuversicht.

Besonders danken wir
für die vielen tröstenden Worte, die Beileidskarten, den Blumenschmuck und die Spenden für späteren Grabschmuck;

Frau Pfarrerin Judith Wenger für den Lebenslauf, wunderschön eingewoben in eine Geschichte, die eindrückliche Trauerfeier und die liebevolle Begleitung in der Trauerzeit;

der Organistin Frau Uta Pfautsch für die musikalische Umrahmung;

der Heimleitung und dem Pflegepersonal des Alterszentrum Alenia in Gümligen für die liebevolle und fürsorgliche Pflege;

Frau Dr. med. B. Galliker Centerpraxis in Grosshöchstetten für die gute, jahrelange medizinische Betreuung;

dem Sandro Lüthi Bestattungsdienst für die wertvolle Unterstützung und einfühlsame Begleitung;

allen, die Siegfried in seinem Leben mit Liebe und Freundschaft begegnet sind und ihm besonders im letzten Lebensabschnitt Mut und Zuversicht vermittelt und ihn auf seinem letzten Weg begleitet haben.

3076 Worb, im Mai 2017

Die Trauerfamilie

AP198884

BÜHLER
Blumenladen & Gärtnerei

Blumen Bühler, Gärtnerei und Blumengeschäft
Wichtrach, Telefon 031 781 04 91
www.gaertnerei-buehler.ch

Kaufen, wo es wächst!

Blühende und grüne Kletterpflanzen, Büsche, Stämme, Pyramiden, Kübelpflanzen, viele Ampeln und Baskets (Körbe) zum Aufhängen. Für Ihre Blumenkisten, Gefässe und Tröge sämtliche Einzelpflanzen in grosser Auswahl. (Wir pflanzen für Sie mit Toperde!)

Gemüsesetzlinge aus eigener Produktion.
Alle Kohlgewächse, viele Salate, Lauch, Sellerie, Peperoni, Auberginen, Gurken, Zucchetti, Kürbis, Melonen, Zuckermais, Artischocken usw.

Tomaten: Wenn Sie Ihre Tomaten anderswo kaufen, sind Sie selber Schuld. Sie finden bei uns über 10 Sorten, auch veredelte – ausserdem Tee- und Küchenkräuter (auch ausgefallene), Duftpflanzen, Beeren, Rhabarber usw.

Überzeugen Sie sich. Unser Angebot ist grösser als anderswo, auch Preise und Beratung stimmen.

Muttertag: Tolle Muttertagsgeschenke in Flör & Interiör!
Unser Blumengeschäft ist am Muttertagssonntag von 9 bis 12 Uhr offen.

Wir freuen uns auf Ihren Besuch … die von Blumen Bühler.

144-414150

Jetzt abstimmen!

Das neue Energiegesetz gefährdet unsere bewährte, bezahlbare und sichere Energieversorgung!

Es führt zu…

…mehr Import von Kohlestrom aus dem Ausland

…höheren Preisen für Strom, Benzin, Diesel und Heizöl

…1'000 riesigen Windrädern, die unsere Landschaft verschandeln

Schweizerische Eidgenossenschaft
Confédération suisse
Confederazione Svizzera
Confederaziun svizra

Stimmzettel für die Volksabstimmung vom 21. Mai 2017

Wollen Sie das Energiegesetz (EnG) vom 30. September 2016 annehmen?	Antwort NEIN

Überparteiliches Komitee gegen das Energiegesetz, Postfach, 3001 Bern
Danke für Ihre Spende für dieses Inserat: PC 31-604614-3

www.energiegesetz-nein.ch

Gemeindeverbände
Fortsetzung

6. Sicherheit
6.1 Keine Traktanden
7. Projekte
7.1 Verbandskanal Etappe 7, ESP Papiermühle, Nachkredit und Abrechnung; Beschluss
7.2 Anpassung und Sanierung Zufahrt oben; Orientierung, Kreditantrag und Beschluss
7.3 Übernahme von Kanälen; Orientierung
7.4 Faulschlammentwässerung; Orientierung
7.5 Regelpooling; Orientierung
7.6 Sanierung Mittelspannungsanlage (Trafostation) und der Niederspannungshauptverteilung; Orientierung
8. Anträge der Abgeordneten
9. Verschiedenes
9.1 AV 2018; Orientierung

Politische Gemeinden

Arni

www.arnibe.ch

Keine Publikationen

Biglen

www.biglen.ch

Keine Publikationen

Bowil

www.bowil.ch

198556

Ordentliche Versammlung der Einwohnergemeinde
Montag, 22. Mai 2017, 20 Uhr, Aula Schulhaus Dorf

Traktanden:
1. Gemeinderechnung 2016
Beratung und Genehmigung der Gemeinderechnung
2. Informationen durch den Gemeinderat
3. Verschiedenes

Aktenauflage:
Die Unterlagen zu den Traktanden liegen ab 21.04.2017 bei der Gemeindeverwaltung öffentlich auf. Es wird auf die Ausgabe der „Bowil-Zytig" von anfangs Mai 2017 verwiesen, in welcher die einzelnen Geschäfte ausführlich vorgestellt werden (Botschaft).

Rechtsmittelbelehrung:
Beschwerden gegen Versammlungsbeschlüsse sind innert 30 Tagen (in Wahlsachen innert 10 Tagen) nach der Versammlung schriftlich und begründet beim Regierungsstatthalteramt Bern-Mittelland einzureichen (Art. 63ff Verwaltungsrechtspflegegesetz VRPG). Die Verletzung von Zuständigkeits- und Verfahrensvorschriften ist sofort zu beanstanden (Artikel 49a Gemeindegesetz GG; Rügepflicht). Wer rechtzeitige Rügen pflichtwidrig unterlassen hat, kann gegen Wahlen und Beschlüsse nachträglich nicht mehr Beschwerde führen.

Alle stimmberechtigten Gemeindebürgerinnen und Gemeindebürger, welche das 18. Altersjahr zurückgelegt haben und seit 3 Monaten Wohnsitz in der Gemeinde Bowil haben, sind zu dieser Versammlung freundlich eingeladen.

Bowil, 11. April 2017

Der Gemeinderat

Brenzikofen

www.brenzikofen.ch

198740

Ordentliche Versammlung der Einwohnergemeinde

Donnerstag, 8. Juni 2017, 20 Uhr, im Mehrzweckraum neues Schulhaus

Traktanden:
1. Jahresrechnung 2016
2. Orientierungen des Gemeinderats
3. Verschiedenes

Rechtsmittelbelehrung
Beschwerden gegen Versammlungsbeschlüsse sind innert 30 Tagen (in Wahlsachen innert 10 Tagen) nach der Versammlung schriftlich und begründet beim Regierungsstatthalteramt Bern-Mittelland, Poststrasse 25, 3071 Ostermundigen, einzureichen (Art. 63 ff VRPG). Die Verletzung von Zuständigkeits- und Verfahrensvorschriften ist sofort zu beanstanden (Artikel 49a Gemeindegesetz; Rügepflicht). Wer rechtzeitige Rügen pflichtwidrig unterlassen hat, kann gegen Beschlüsse nachträglich nicht mehr Beschwerde führen.

Im Weiteren wird auf die erläuternden Informationen zur Gemeindeversammlung im Brenzikofer-Infoblatt Nr. 24/Juni 2017 verwiesen, welches in alle Haushalte zugestellt wird.

Alle stimmberechtigten Bürgerinnen und Bürger, welche das 18. Altersjahr zurückgelegt und seit drei Monaten Wohnsitz in der Gemeinde Brenzikofen haben, sind zu dieser Versammlung freundlich eingeladen. Selbstverständlich können auch andere Personen als Gäste ohne Stimmrecht an der Versammlung teilnehmen.

Im Anschluss an die Versammlung sind alle herzlich zu einem Apéro eingeladen.

Brenzikofen, 4. Mai 2017

Der Gemeinderat

Freimettigen

www.freimettigen.ch
E-Mail: info@freimettigen.ch

Keine Publikationen

Grosshöchstetten

www.grosshoechstetten.ch
E-Mail: info@grosshoechstetten.ch

198902

Öffnungszeiten Gemeindeverwaltung über Auffahrt

Die Büros der Gemeindeverwaltung Grosshöchstetten schliessen am Mittwoch, 24. Mai 2017, um 16 Uhr und bleiben am Donnerstag, 25. Mai 2017 und Freitag, 26. Mai 2017 den ganzen Tag geschlossen.

Ab Montag, 29. Mai 2017, gelten wieder die normalen Öffnungszeiten.

Öffnungszeiten Entsorgungshof über Auffahrt

Der Entsorgungshof bleibt am Donnerstag, 25. Mai 2017 wie auch am Samstag, 27. Mai 2017 *geschlossen.*

Der Entsorgungshof ist als *Verschiebdatum* am Mittwoch, 24. Mai 2017, 13 – 16 Uhr *geöffnet.*

Vielen Dank für Ihr Verständnis.

Gemeindeverwaltung
Grosshöchstetten

198739

Versammlung der Einwohnergemeinde

Donnerstag, 15. Juni 2017, 19.30 Uhr, in der Aula des Sekundarschulhauses, Schulgasse 3, Grosshöchstetten

Traktanden
1. Jahresrechnung 2016
Genehmigung
2. Umbau Tagesschule
Verpflichtungskredite
3. ARA, Ersatz Feinrechen und Sandfang
Verpflichtungskredit
4. Verschiedenes
Geplant sind Orientierungen über folgende Themen:
– Stand Fusionsabklärungen Grosshöchstetten – Schlosswil
– Stand Projekt «Umbau Freibad Grosshöchstetten UFB»
– ARAKA AG
– Stand Projekt «Liegenschafts- und Schulraumplanung LSP»
– Stand Projekt «Verkehrssicherheitsmassnahmen VSM»
– Parkplatzbewirtschaftung

Aktenauflage
Zu den Traktanden 1 bis 3 liegen die Akten 30 Tage vor der Versammlung bei der Gemeindeverwaltung zur Einsichtnahme auf. Im Übrigen wird auf die Botschaft im «Dorf-Spiegel» verwiesen (am 2. Juni 2017 in allen Haushaltungen). Allfällige Fragen zu den Geschäften können auch bereits vorgängig an die Gemeindeverwaltung Grosshöchstetten eingereicht werden (info@grosshoechstetten.ch).

Rechtsmittelbelehrung
Beschlüsse der Gemeindeversammlung können beim Regierungsstatthalteramt Bern-Mittelland mit Beschwerde angefochten werden. Die Beschwerdefrist beträgt 30 Tage nach der Versammlung. In diesem Zusammenhang wird auf die Rügepflicht an der Versammlung hingewiesen.

Alle Interessierten sind freundlich zur Gemeindeversammlung eingeladen. Stimmberechtigt sind alle Personen, die in kantonalen Angelegenheiten stimmberechtigt sind, das 18. Altersjahr erreicht haben und seit mindestens drei Monaten in der Gemeinde Grosshöchstetten angemeldet sind.

Grosshöchstetten, 8. Mai 2017

DER GEMEINDERAT

198886

Schule Grosshöchstetten
Sekretariat Schulleitungen

Ausstellung Gestalten 2017

Die Bevölkerung ist von den Schulen Grosshöchstetten herzlich eingeladen, die Ausstellung Gestalten 2017 zu besuchen.

Freitag, 12. Mai 2017
Konzert: 17.00 – 18.00 Uhr
Ausstellung 17.00 – 20.00 Uhr

Samstag, 13. Mai 2017
Ausstellung: 17.00 – 20.00 Uhr
Konzert: 19.00 – 20.00 Uhr

Sekundarschulhaus: Schulgasse 3
Primar- und Realschulhaus: Alpenweg 6

Schulleiter, Lehrpersonen, Schüler und Schülerinnen freuen sich auf Ihren Besuch.

198879

Baupublikation

Gesuchsteller:HeinzStucki, Dorfstrasse 17, 3506 Grosshöchstetten

Projektverfasser: Heinz Stucki, Dorfstrasse 17, 3506 Grosshöchstetten

Parzelle Nr.: 275, Standort: Dorfstrasse 17, Zone: Kernzone, Schutzzone: schützenswert, K-Objekt, Baugruppe D

Bauvorhaben: Erstellung Parkplätze, Sanierung Kellerraum, Erweiterung Laube, Umgestaltung Gartenanlage

Beanspruchte Ausnahmen: Unterschreitung Strassenabstand gemäss GBR Art. 18, Abs 1

Vorgesehene Gewässerschutzmassnahmen: Versickerung des Meteorwassers, Gewässerschutzbereich A

Auflageort und Einsprachestelle: Bauverwaltung, Kramgasse 3, 3506 Grosshöchstetten

Auflage- und Einsprachefrist: 13. Juni 2017

Es wird auf die Gesuchsakten verwiesen. Einsprachen und Rechtsverwahrungen sind schriftlich und begründet innerhalb der Auflagefrist im Doppel einzureichen, ebenfalls allfällige Begehren um Lastenausgleich. Lastenausgleichsansprüche, die der Gemeindebehörde innert der Einsprachefrist nicht angemeldet werden, verwirken (Art. 31 Baugesetz).

Grosshöchstetten, 8. Mai 2017

Bauverwaltung Grosshöchstetten

Häutligen

www.haeutligen.ch

Keine Publikationen

Herbligen

www.herbligen.ch

198840

Ferienabwesenheit

Infolge Ferien bleibt die Gemeindeverwaltung Herbligen *vom Montag, 22. Mai bis und mit Freitag, den 26. Mai 2017* geschlossen. Ab Montag, den 29. Mai 2017 bedienen wir Sie gerne wieder zu den untenstehenden Öffnungszeiten. Für die Einsicht in die Aktenauflage und in dringenden Fällen wenden Sie sich bitte an den Gemeindepräsidenten Samuel Zwahlen Tel. 079 241 90 28. Herzlichen Dank für Ihr Verständnis.

Stellvertretung für die SBB-Tageskarten
Für die Reservation und den Kauf der Tageskarten ist Ihnen die Gemeindeverwaltung Brenzikofen behilflich: Tel. 031 771 33 36.

Schalteröffnungszeiten in Brenzikofen

Montag	geschlossen; geschlossen
Dienstag	8 – 11 ; 14 – 17 Uhr
Mittwoch	8 – 11 Uhr; geschlossen
Donnerstag	8 – 11 ; 14 – 17 Uhr
Freitag	geschlossen; geschlossen

Gemeindeverwaltung Herbligen

Kiesen

www.kiesen.ch

Keine Publikationen

Konolfingen

www.konolfingen.ch

198321

Gemeindeurnenabstimmung vom Sonntag, 21. Mai 2017

Die Stimmberechtigten der Einwohnergemeinde Konolfingen werden gemäss Art. 4 und 7 der Ge-meindeordnung auf Sonntag, 21. Mai 2017, zur Vornahme folgender Urnenabstimmung eingeladen:

Bewilligung eines Verpflichtungskredits von Fr. 225 000.– jährlich wiederkehrend für die flächendeckende Einführung der Basisstufe

Die Akten liegen ab Freitag, 21. April 2017, bei der Gemeindeverwaltung öffentlich auf.

Die Stimmabgabe findet unter den gleichen Voraussetzungen wie für eidgenössische und kanto-nale Abstimmungen und Wahlen statt. Die Stimmberechtigten geben ihre Stimme persönlich oder brieflich (Art. 36 ff Reglement über Abstimmungen und Wahlen der Einwohnergemeinde Konolfin-gen) ab.

Stimmberechtigt in Gemeindeangelegenheiten sind alle Personen, die in kantonalen Angelegen-heiten stimmberechtigt und seit drei Monaten in der Gemeinde Konolfingen angemeldet sind (Art. 1 Reglement über Abstimmungen und Wahlen der Einwohnergemeinde Konolfingen).

Die Abstimmungslokale Gemeindehaus, Bernstrasse 1, und Gysenstein sind für die persönliche Stimmabgabe am Sonntag, 21. Mai 2017, von 10 bis 11 Uhr geöffnet. Für die briefliche Stimmabgabe wird auf die Weisungen auf dem Abstimmungskuvert verwiesen.

Das Stimmmaterial wird den Stimmberechtigten spätestens in der Woche 17 zugestellt.

Der Gemeinderat

198545

Gemeindehaus. Information

Die Büros der Gemeinde Konolfingen, des Sozialdienstes der Region Konolfingen und der Zivilschutzorganisation Kiesental schliessen am Mittwoch vor Auffahrt, *24. Mai 2017 um 15 Uhr.* Am Freitag nach Auffahrt, *26. Mai 2017* bleiben die Büros den ganzen Tag *geschlossen.* Bitte holen Sie Ihre Tageskarten rechtzeitig ab. Am Montag, 29. Mai 2017, 8 Uhr, sind wir wieder für Sie da.
Bei Todesfällen melden Sie sich bitte unter folgender Nummer: 079 154 00 47 (10 – 12 Uhr)
Wir wünschen Ihnen erholsame Feiertage und danken für Ihr Verständnis.

198820

Baupublikation

Bauherrschaft: Philipp und Carmen Brechbühl, Höhenweg 8, 3510 Konolfingen

Projektverfasserin: Wittwer + Pulfer Architekten AG, Kreuzplatz 4, 3510 Konolfingen

Bauvorhaben: Neubau Autoabstellplatz/ Abstellraum und Sitzplatz mit neuer Zugangstreppenanlage

Parzelle-Nr.: 1180, Standort: (Höhenweg 8)

Nutzungszone: Wohnzone W2 (aufgestuftes Gebiet)

Beanspruchte Ausnahmen: Unterschreitung des minimal erforderlichen Strassenabstandes zum Höhenweg (Artikel 80 Strassengesetz und Artikel 5 Baureglement)

Vorgesehene Gewässerschutzmassnahmen:
– Das anfallende Regenabwasser des Abstellplatzes wird in die bestehende Dachwasserleitung abgeleitet.
– Das anfallende Regenabwasser des Vordaches wird zur Versickerung gebracht.

Gewässerschutzbereich: üB

Auflageort und Einsprachestelle: Einwohnergemeinde Konolfingen, Abteilung Bau, Bernstrasse 1, 3510 Konolfingen

Auflage- und Einsprachefrist: 6. Juni2017

Es wird auf die Gesuchsakten und die aufgestellten Profile verwiesen. Einsprachen und Rechtsverwahrungen sind schriftlich und begründet einzureichen, ebenfalls allfällige Begehren um Lastenausgleich . Lastenausgleichsansprüche, die nicht innert der Auflagefrist angemeldet werden, verwirken.

Bei Kollektiveinsprachen und vervielfältigten oder weitgehend identischen Einsprachen ist anzugeben, wer die Einsprechergruppe rechtsverbindlich zu vertreten befugt ist. Verfügungen und Entscheide können im Anzeiger oder im Amtsblatt veröffentlicht werden, wenn die Postzustellung wegen der grossen Anzahl der Einsprachen mit unverhältnismässigem Aufwand verbunden wäre.

Konolfingen, 1. Mai 2017 - cs

Gemeinde Konolfingen
Abteilung Bau

Landiswil

www.landiswil.ch

198764

Baupublikation

BG Nr.: bbew 191/2017

Bauherrschaft: Markus Joss, Schafrain 123, 3434 Obergoldbach

Projektverfasser: Trachsel TH Holzbau GmbH, Dorf 67b, 3434 Landiswil

Bauvorhaben: Erweiterung Lagerraum

Parzellen-Nr.: 460.02, Standort: Landiswil, Schafrain 123, 3434 Obergoldbach, Landwirtschaftszone, Koordinaten 2'616.421/1'200.587

Gewässerschutzmassnahme: Versickerung des Meteorwassers Gewässerschutzbereich B

Beanspruchte Ausnahmen:
– Bauen ausserhalb des Baugebiets, Art. 24ff RPG
– Baute in Waldnähe, Art. 25 KWaG

Auflagestelle: Gemeinde-/Bauverwaltung Landiswil, Dorf 59b, 3434 Landiswil

Einsprachefrist: bis und mit 6. Juni 2017

Einsprachestelle: Regierungsstatthalteramt Bern-Mittelland, Poststrasse 25, 3071 Ostermundigen.

Es wird auf die Gesuchsakten und die aufgestellten Profile verwiesen. Einsprachen und Rechtsverwahrungen sind schriftlich und begründet im Doppel bei der Einsprachestelle einzureichen, ebenfalls allfällige Begehren um Lastenausgleich.

Lastenausgleichsansprüche, die nicht innert der Einsprachefrist angemeldet werden, verwirken.

Kollektiveinsprachen und vervielfältigte oder weitgehend identische Einsprachen haben anzugeben, wer die Einsprechergruppe rechtsverbindlich zu vertreten befugt ist (Art. 35b Baugesetz).

Ostermundigen, 4. Mai 2017

Regierungsstatthalteramt
Bern-Mittelland

198896

Baupublikation

Gesuchsteller: Hofer Andreas, Ochsenwald 117, 3434 Obergoldbach

Projektverfasser: GLB, Schüpbachstrasse 26, 3543 Emmenmatt

Parzelle Nr. 77, Standort: Ochsenwald 117, 3434 Obergoldbach, Koordinaten: 2'615'813 / 1'200'012

Zone: Landwirtschaftszone

Bauvorhaben: Einbau Kinderzimmer im UG

Beanspruchte Ausnahmen:
– Bauen ausserhalb der Bauzone, Artikel 24 RPG
– Unterschreiten der Raumhöhe, Artikel 67 BauV

Vorgesehene Gewässerschutzmassnahmen: Ableitung in Jauchegrube Zone B

Auflageort und Einsprachestelle: Gemeindeverwaltung Landiswil, Dorf 59b, 3434 Landiswil

Auflage- und Einsprachefrist bis: 12. Juni 2017

Es wird auf die Gesuchsakten verwiesen. Einsprachen und Rechtsverwahrungen sind schriftlich und begründet (im Doppel) innerhalb der Auflagefrist einzureichen, ebenfalls allfällige Begehren um Lastenausgleich. Lastenausgleichsansprüche, die der Gemeinde innert der Einsprachefrist nicht angemeldet werden, verwirken (Art. 31 Baugesetz).

Landiswil, 8. Mai 2017

Der Gemeinderat

Linden

www.linden.ch

198645

Einladung zur Orientierungsversammlung über die Einführung der Sekundarschule

Montag, 15. Mai 2017 um 20 Uhr in der Mehrzweckhalle, Linden

Der Gemeinderat Linden lädt alle Eltern und interessierten Dorfbewohner zur Orientierungsversammlung über die Einführung der Sekundarschule in Linden ein. Die Referenten sowie Heiner Schmid, externer Berater der Pädago-

Fortsetzung Seite 6

Stellen

Brunnenhof Oppligen
Sucht HelferInnen zum

Kürbis setzen
Dienstag, 16. Mai 2017

Christian und Bettina Tschanz
Brunnenhof / Dorfstarsse 16
3629 Oppligen
Bitte melden Sie sich auf
Mobile 079 247 44 05

198789

198606

Pierre Lang (Schweiz) AG
sucht ab sofort

Schmuck-Stylistinnen

Teilzeitjob mit freier Zeiteinteilung, guter Verdienst. Keine Investitionen.

Brigitte de Sousa
Mobile 075 430 86 83

198908

Worb
Verbindet Stadt und Land

Gemeindeverwaltung Worb
Telefon 031 838 07 00

Willkommen in Worb

Infolge Neuorientierung der jetzigen Stelleninhaberin suchen wir per 1. August 2017 oder nach Vereinbarung eine/n

Sekretär/in für die Bauabteilung

mit einem Beschäftigungsgrad von 80 bis 100 %.

Aufgabenbereich:
Sie sind verantwortlich für den Schalter- und Telefondienst, die Erledigung anfallender Korrespondenzen, die Mitarbeit beim Rechnungswesen, Terminkontrollen und Verwaltung der Sitzungszimmer sowie die Protokolladministration und die Lehrlingsausbildung. Im Weiteren wird erwartet, dass bei Einigungsverhandlungen die Protokollierung übernommen wird.

Anforderungen:
Diese Tätigkeit erfordert eine abgeschlossene Lehre als Kauffrau/Kaufmann, vorzugsweise mit Erfahrung im Bauwesen in einer bernischen Gemeindeverwaltung. Eine rasche und flexible Arbeitsweise, schnelle Auffassungsgabe, Verantwortungsbewusstsein und grosse Einsatzbereitschaft sowie Teamfähigkeit, gute Umgangsformen und Kundenfreundlichkeit gehören ebenfalls zum Anforderungsprofil.

Wir bieten eine abwechslungsreiche Tätigkeit in einem kollegialen Arbeitsumfeld, Anstellungsbedingungen im Rahmen der kantonalen Richtlinien, fachliche Unterstützung und gute Weiterbildungsmöglichkeiten.

Ihre vollständigen Bewerbungsunterlagen richten Sie bitte bis am 26. Mai 2017 an die Gemeindeverwaltung Worb, Zentrale Dienste, Postfach, 3076 Worb. Für nähere Auskünfte stehen Ihnen der Abteilungsleiter Urs Thöni unter Telefon 031 838 07 40 gerne zur Verfügung.

www.worb.ch E-Mail: info@worb.ch

198916

Kantonales Jugendheim Lory

Wir betreuen verhaltensauffällige, normalbegabte junge Frauen zwischen 14 und 22 Jahren, die zivil- oder strafrechtlich eingewiesen sind. Unser Angebot umfasst einen geschlossenen, halbgeschlossenen, halboffenen und offenen Bereich sowie interne Tagesstrukturen.

Zur Pflege unserer **Aussenanlagen, als Stellvertretung des Hauswartes und als Werklehrperson suchen wir ab sofort oder nach Vereinbarung eine/n**

Arbeitsagogin/Arbeitsagoge und Ausbildnerin/Ausbildner (70 %)

Sie beschäftigen 1 bis 4 junge Frauen aus der halbgeschlossenen und halboffenen Wohngruppe. Sie pflegen selbstständig die Aussenanlagen und übernehmen in fachlicher, organisatorischer und wirtschaftlicher Hinsicht dafür die Verantwortung. Generelle Reinigungsarbeiten im Aussen- und Innenbereich, die Stellvertretung des Hauswartes, Werkunterricht mit verschiedenen Materialien, bereichsübergreifendes Arbeiten in anderen Bereichen der Betriebe und Winterbereitschaftsdienst gehören ebenfalls zu ihren Hauptaufgaben.

Sie verfügen über eine abgeschlossene handwerkliche Grundausbildung mit EFZ, einige Jahre Berufserfahrung und bringen vielseitige handwerkliche Fähigkeiten mit. Sie sind mindestens 25jährig und verfügen über eine arbeitsagogische Ausbildung oder Erfahrung in der Arbeitsagogik mit Jugendlichen. Die Arbeitseinsätze setzen eine gewisse Flexibilität voraus.

Sprache: Deutsch

Wir bieten Ihnen einen anspruchsvollen und lebhaften Arbeitsplatz. Arbeitsort 5 Min. zu Fuss vom Bahnhof Münsingen.

Interessiert? Weitere Auskünfte erhalten Sie bei Roger Zwahlen, Leiter Betriebe/Ateliers oder Stefan Gugger, Hauswart/Ausbildner, unter Tel. 031 636 22 11. Wir berücksichtigen ausschliesslich Online-Bewerbungen über das Stellenportal vom Kanton Bern: www.jobs.sites.be.ch. Bewerbungsfrist: 21.05.2017

ERB PRÄZISIONSMECHANIK

Die Erb Mechanik GmbH ist ein Lohnfertigungsunternehmen, das Präzisionsbauteile in kubischer und rotierender Form herstellt. Wir sind spezialisiert, Einzelteile, Klein- und Mittelserien nach den Kundenbedürfnissen zu produzieren.

Für unsere Produktion suchen wir per sofort oder nach Vereinbarung einen

Polymechaniker – Schwerpunkt CNC-Fräsen/CNC-Drehen

Ihr Aufgabengebiet umfasst:
- Programmieren und Herstellen von Einzelteilen und Kleinserien mittels CNC-Maschinen (Fräsen, Bohren, Drehen)
- Kontrolle der gefertigten Teile
- Bereit, administrative Tätigkeiten zu übernehmen (ca. 10%)
- Zusammenarbeit in kleinem Team

Unser Wunschkandidat bringt mit:
- Mechanische Grundausbildung (Maschinen-/Polymechaniker)
- CNC-Erfahrung im Fräsen (Heidenhain-Steuerung)
- CNC-Erfahrung im Drehen von Vorteil (Fanuc-Steuerung)
- Cimco / Mastercam Erfahrung von Vorteil
- Selbstständige und präzise Arbeitsweise mit hohem Qualitätsbewusstsein
- Bereitschaft für Mehrarbeit
- Kenntnisse von Microsoft Word / Excel / Outlook von Vorteil
- Idealalter: 20- bis 45-jährig

Wir bieten:
- Selbstständige, abwechslungsreiche Tätigkeiten in einem eingespielten Team
- Flexible Arbeitszeiten
- Sehr gut eingerichtete Werkstatt
- Attraktive Anstellungsbedingungen
- Gute Sozialleistungen

Diese Stelle setzt Eigenverantwortung, Qualitätsbewusstsein und Flexibilität voraus.

Interessiert? Dann freuen wir uns auf Ihre Bewerbungsunterlagen ausschliesslich per **E-Mail** bis 31. Mai 2017.

Herr Patrik Erb / Erb Mechanik GmbH
Schloss-Strasse 111a, 3672 Oberdiessbach
Telefon 031 771 17 87 / info@erb-mechanik.ch

5585213

198900K

Thermoplastische Kunststoffe – Ihre Zukunft!

Mein Kunde ist seit Jahren erfolgreich in der Herstellung von technischen Spritzgussteilen in thermoplastischen Kunststoffen. Am Standort im Grossraum Bern werden kundenspezifische Produkte und Komponenten hochpräzise hergestellt.

Im Auftrag der Geschäftsleitung suche ich ab sofort oder nach Vereinbarung eine/n

Polymechaniker/in Senk- & Drahterodierer/in

Eine abgeschlossene Grundausbildung als Polymechaniker/in oder gleichwertig sowie gute Berufserfahrung in einer ähnlichen Position – idealerweise in der kunststoffverarbeitenden Industrie – sind die Grundlage für diese äusserst interessante und anspruchsvolle Stelle.

Nach der gezielten Einführung in Ihr Aufgabengebiet übernehmen Sie die Verantwortung für die Senk- und Drahterosion. Sie arbeiten in einem gut eingespielten, kompetenten Team als Spezialist/in Senk- und Drahterosion, inkl. CNC-Programmierung der modernen Agie-Anlagen.

Wir geben jungen Fachleuten (m/w) die Möglichkeit für ihre berufliche Entwicklung und reiferen Spezialisten (m/w) die Möglichkeit für einen Um- oder Wiedereinstieg.

Wir wenden uns an qualifizierte, motivierte, teamfähige, flexible und belastbare Fachpersonen (m/w) mit Ausbildung und

Erfahrung in der Erosion

Das Unternehmen bietet ein positives, teamorientiertes Umfeld mit fortschrittlichen Anstellungsbedingungen. Nutzen Sie diese Chance und senden Sie uns Ihre vollständigen Bewerbungsunterlagen mit Ref. 01002-13. Wir bearbeiten diese rasch und diskret. Erste telefonische Auskunft gibt Ihnen Frau Beatrice Sager gerne. Wir freuen uns, Sie kennen zu lernen!

bfs

• Unternehmensberatung • Selektion von Fach- und Führungskräften • Laufbahnberatung

bfs consulting gmbh
Beatrice Sager, lic.rer.pol., Thunstrasse 17, 3000 Bern 6, Tel. 031 357 38 18, Fax 031 357 38 19
beatrice.sager@bfs-consulting.ch • www.bfs-consulting.ch

xzx

BDO

Der Ausbau unserer Kundenbeziehungen im Wirtschaftsraum Burgdorf/Emmental hat für uns einen hohen Stellenwert. Wir suchen deshalb eine engagierte, kompetente, markt- und dienstleistungsorientierte Unternehmerpersönlichkeit als

LEITER/IN UNSERER NIEDERLASSUNG BURGDORF

IHRE AUFGABEN
> Sie kümmern sich pro aktiv und vorausschauend um unsere langjährigen Kundenbeziehungen, bauen bestehende Kontakte gezielt aus und akquirieren dank Ihrem soliden Netzwerk erfolgreich neue Kunden
> Zusammen mit den Mandatsleitern/innen sind Sie verantwortlich für ein kontinuierliches Wachstum, die Entwicklung und das Ergebnis der Niederlassung
> Sie übernehmen die Leitung von wichtigen Treuhand- und Revisionsmandaten und engagieren sich stark bei der Betreuung unserer anspruchsvollen Kundschaft
> Sie führen und fördern Ihr Team, schätzen den Austausch und engagieren sich vorbildlich für den Erfolg der Ihnen anvertrauten Mitarbeitenden

IHR PROFIL
> Wir suchen eine Persönlichkeit mit abgeschlossener Fachausbildung auf Expertenniveau (dipl. Treuhandexperte, dipl. Wirtschaftsprüfer, dipl. Steuerexperte oder dipl. Experte in Rechnungslegung und Controlling) und mehrjähriger erfolgreicher Führungserfahrung in der Treuhand- und Revisionsbranche
> Ihr Auftreten ist gewinnend. Sie verfügen über Verhandlungsgeschick und eine gesunde Portion Durchsetzungsvermögen
> Idealerweise sind Sie in der Region Burgdorf/Emmental gut verankert und vernetzt.
> Ihre Fähigkeiten neue Kunden zu akquirieren konnten Sie bereits erfolgreich unter Beweis stellen
> Sie sind ein Teamplayer, denken und handeln unternehmerisch und pflegen eine leistungsorientierte, partnerschaftliche Arbeitsweise
> Sie sind ambitioniert, suchen eine neue Entwicklungsmöglichkeit und wollen einen wertvollen Beitrag zu unserem Unternehmenserfolg leisten

IHR NÄCHSTER SCHRITT
Wenn Sie in dieser Aufgabe eine längerfristige Herausforderung erkennen und Ihre berufliche Zukunft jetzt in die Hand nehmen wollen, freut sich Daniel Bläsi, Direktwahl 032 624 65 18, auf Ihren Anruf oder Ihre vollständigen Bewerbungsunterlagen mit Foto an **kaderselektion@bdo.ch**

BDO AG
Daniel Bläsi | Telefon 032 624 65 18 | www.bdo.ch

BKOT64766

Finden Sie Ihren *Traumjob* im Anzeiger Konolfingen

KOT64924

Vollblut-Schreiner?

Wir suchen per sofort:

AVOR/Projektleiter <
Schreiner Bank/Oberfläche <
Schreiner-Monteur <

Infos unter
www.forster-oberburg.ch

198830

AARHUS
Stiftung Aarhus
Angebote für Menschen mit
Körper- und Mehrfachbehinderung

Die Stiftung Aarhus fördert, betreut und begleitet Kinder, Jugendliche und Erwachsene mit einer Körper- und Mehrfachbehinderung. Für den Standort in Grosshöchstetten suchen wir per **1. Juli 2017 oder nach Vereinbarung:**

Aushilfe Reinigung und Wäscheaufbereitung
im Stundenlohn

Informationen zu unserer Stiftung sowie die ausführlichen Stellenbeschreibungen finden Sie unter www.aarhus.ch

Senden Sie bitte Ihre kompletten Bewerbungsunterlagen an: Stiftung Aarhus, Personaladministration, Nussbaumallee 6, 3073 Gümligen oder per E-Mail an: karin.tschanz@aarhus.ch

198843

Peter Holzbau AG
HOLZ

Wir suchen per sofort oder nach Vereinbarung...

Holzbau Polier oder Vorarbeiter mit Erfahrung

Die detaillierte Stellenausschreibung und weitere Informationen erhalten Sie auf unserer Homepage www.peterholzbauag.ch

Peter Holzbau AG, Thunstrasse 9, 3638 Blumenstein

Fortsetzung Seite 7

Politische Gemeinden Fortsetzung

(Linden)

gischen Hochschule Bern, stehen an der Orientierungsversammlung für allfällige Fragen zur Verfügung.

An der Gemeindeversammlung vom 7. Juni 2017 entscheiden die Stimmbürgerinnen und Stimmbürger über die Vorlage.

Linden, 20.04.2017

GEMEINDERAT LINDEN

198871

Burgerliche Korporation Ausserbirrmoos

Einladung zur ordentlichen Burgerversammlung der Burgerlichen Korporation Ausserbirrmoos

Dienstag, 13. Juni 2017, 20 Uhr, Gasthof Linde, Linden

Traktanden
1. Protokoll; Genehmigung
2. Rechnung 2016; Genehmigung und Kenntnisnahme Nachkredite; Entlastung der Organe
3. Budget 2018; Genehmigung
4. Verschiedenes

Im Anschluss an die Versammlung wird ein Imbiss serviert.

Öffentliche Auflage
Die Rechnung zum Traktandum 2 und das Budget zum Traktandum 3 liegen 30 Tage vor der Burgerversammlung in der Gemeindeschreiberei öffentlich auf.

Beschwerderecht
Beschwerden gegen Versammlungsbeschlüsse können innert 30 Tagen, gegen Wahlen innert 10 Tagen, im Doppel, beim Regierungsstatthalter Bern-Mittelland, Poststrasse 25, 3071 Ostermundigen eingereicht werden. Sie haben einen Antrag, die Angabe von Tatsachen und Beweismitteln, eine Begründung sowie eine Unterschrift zu enthalten.

Teilnahme- und Stimmrecht
Teilnahme- und stimmberechtigt sind diejenigen, die in der Einwohnergemeinde Linden wohnhaft sind, in kantonalen Angelegenheiten stimmberechtigt sind und im Burgerrodel eingetragen sind. Zur Teilnahme sind alle freundlich eingeladen.

Protokoll
Das Protokoll liegt vom 20. Juni 2017 bis 25. Juli 2017 in der Gemeindeschreiberei Linden öffentlich auf.

Linden, 1. Mai 2017

BURGERRAT BURGERLICHE KORPORATION AUSSERBIRRMOOS

198817

Baupublikation

BG Nr.: bbew 182/2017

Bauherrschaft + Projektverfasser: Einwohnergemeinde Linden, Dorfplatz 2, 3673 Linden

Bauvorhaben: Anbau unbeheizter Aufenthaltsraum und Konfiskatannahme, Erweiterung Vorplatz

Parzellen-Nr.: 904, Standort: Linden, Röthenbachstrasse 4, Arbeitszone, Koordinaten: 2'619.667/1'188.565

Gewässerschutzmassnahme: Trennsystem
Gewässerschutzbereich B

Auflagestelle: Gemeinde-/Bauverwaltung Linden, Dorfplatz 2, 3673 Linden

Einsprachefrist: bis und mit 6. Juni 2017

Einsprachestelle: Regierungsstatthalteramt Bern-Mittelland, Poststrasse 25, 3071 Ostermundigen.

Es wird auf die Gesuchsakten und die aufgestellten Profile verwiesen. Einsprachen und Rechtsverwahrungen sind schriftlich und begründet im Doppel bei der Einsprachestelle einzureichen.

Kollektiveinsprachen und vervielfältigte oder weitgehend identische Einsprachen haben anzugeben, wer die Einsprechergruppe rechtsverbindlich zu vertreten befugt ist (Art. 35b Baugesetz).

Ostermundigen, 4. Mai 2017

Regierungsstatthalteramt Bern-Mittelland

Mirchel

www.mirchel.ch
gemeinde@mirchel.ch

198915

Versammlung der Einwohnergemeinde

Donnerstag, 15. Juni 2017, 20.00 Uhr, im Schulhaus Mirchel

Traktanden
1. Jahresrechnung 2016
– Beratung und Genehmigung
2. Verschiedenes

Rechtsmittelbelehrung
Beschwerden gegen Versammlungsbeschlüsse sind innert 30 Tagen nach der Versammlung schriftlich und begründet beim Regierungsstatthalteramt Bern-Mittelland, Poststrasse 25, 3071 Ostermundigen, einzureichen. Die Verletzung von Zuständigkeits- und Verfahrensvorschriften ist sofort zu beanstanden. Wer rechtzeitige Rügen pflichtwidrig unterlassen hat, kann gegen Beschlüsse nachträglich nicht mehr Beschwerde führen.

Protokollauflage
Das Protokoll der Gemeindeversammlung liegt 14 Tage nach der Versammlung während 30 Tagen, vom 30. Juni – 29. Juli 2017, in der Gemeindeverwaltung Mirchel öffentlich auf. Gegen das Protokoll kann während der Auflagefrist beim Gemeinderat, 3532 Mirchel, schriftlich Einsprache erhoben werden. Die Protokollgenehmigung erfolgt durch den Gemeinderat.

Stimmrecht
Stimmberechtigt sind Schweizerinnen und Schweizer, die seit drei Monaten in der Gemeinde Mirchel wohnhaft sind und das 18. Altersjahr zurückgelegt haben.

Wir laden alle stimmberechtigten Bürgerinnen und Bürger zur Teilnahme an der Versammlung herzlich ein.

Mirchel, 8. Mai 2017

Der Gemeinderat

198914

Verkehrsbehinderungen; Gmeisstrasse, Abschnitt Liegenschaft Nr. 80 bis 99

Am Dienstag, 16. Mai 2017, wird die Belagsoberfläche erneuert. Die Bauzeit beträgt einen Tag. Bei Schlechtwetter werden die Arbeiten am nachfolgenden Tag durchgeführt.

Sie müssen mit Verkehrsbehinderungen und zeitweise Sperrungen rechnen.

Bitte beachten Sie die örtlichen Verkehrshinweise.

Wir danken für das Verständnis und die Zusammenarbeit bestens.

Mirchel, 8. Mai 2017

Gemeinderat Mirchel

Münsingen

www.muensingen.ch
E-Mail: praesidiales@muensingen.ch

198737

Öffnungszeiten Gemeindeverwaltung – Vor und nach Auffahrt

Vom Mittwoch, 24. Mai 2017, ab 16 Uhr bis Sonntag, 28. Mai 2017, bleibt die Verwaltung geschlossen (Auffahrt). Ab Montag, 29. Mai 2017, gelten wieder die ordentlichen Schalteröffnungszeiten.

Die Bezüger von Tageskarten machen wir darauf aufmerksam, dass die reservierten Tageskarten für die Zeitspanne von Donnerstag, 25. Mai 2017 bis Montag, 29. Mai 2017 bis spätestens am Mittwoch, 24. Mai 2017, 16 Uhr abgeholt werden müssen.

Besten Dank für Ihr Verständnis.

198866

Ferienpass vom 10. Juli – 11. August 2017

60 verschiedene Kurse erwarten Dich.
Wir freuen uns auf Deine Anmeldung!
Anmeldeschluss: 6. Juni 2017

Kursprogramm und Anmeldung im Shop
www.freizythuus-muensingen.ch

Freizythuus Münsingen
Frau Pfander
Schlossstrasse 5
3110 Münsingen
Telefon 031 721 09 30
hanni.pfander@muensingen.ch

198742

Tagesschule Münsingen Schuljahr 2017/2018

Anmeldeschluss: 24. Mai 2017

Die Tagesschule Münsingen steht allen Kindern und Jugendlichen offen, die in Münsingen den Kindergarten oder die Volksschule besuchen.

Anmeldeformulare sind erhältlich bei:
– Bildungs- und Kulturabteilung Telefon 031 724 52 40
– www.muensingen.ch / Online-Schalter
– Tagesschulleitung Telefon 079 196 43 81
– Schulleitung / Klassenlehrperson

Weitere Informationen
Bildungs- und Kulturabteilung
Schlossstrasse 13, 3110 Münsingen
Telefon 031 724 52 49 Therese Hofer
therese.hofer@muensingen.ch

198854

Anordnung von Verkehrsmassnahmen

Die Verkehrskommission Münsingen verfügt, gestützt auf Artikel 3 Absatz 2 des eidgenössischen Strassenverkehrsgesetzes vom 19. Dezember 1958 sowie Artikel 44 Absatz 1 und 2 der kantonalen Strassenverordnung vom 29. Oktober 2008 und mit der Zustimmung des Tiefbauamts des Kantons Bern vom 04. Mai 2017 folgende Verkehrsmassnahme:

Zonensignalisation Tempo 30 km/h und Parkverbotszone ausserhalb markierter Parkfelder im Vogelquartier von Münsingen
Die Verkehrsmassnahme gilt für alle Gemeindestrassen von Münsingen ab Krankenhausweg bis und mit Terrassenweg. Die Verfügung tritt nach dem Aufstellen der Signale in Kraft.

Die entsprechenden Pläne und Akten liegen vom 10.05.2017 bis 12.06.2017 bei der Bauabteilung Münsingen, Thunstrasse 1, 3110 Münsingen öffentlich zur Einsichtnahme auf.

Gestützt auf Artikel 63 Absatz 1 Buchstabe a und Artikel 67 Absatz 1 Gesetz über die Verwaltungsrechtspflege vom 23. Mai 1989 kann gegen die Verfügung innert 30 Tagen seit der Veröffentlichung beim Regierungsstatthalteramt Bern-Mittelland, Poststrasse 25, 3071 Ostermundigen Beschwerde geführt werden. Die Beschwerde ist mindestens im Doppel in deutscher Sprache abzufassen, muss einen Antrag, eine Begründung, die Angabe von Tatsachen und Beweismitteln sowie die Unterschrift enthalten.

Münsingen, 5. Mai 2017

Bauabteilung Münsingen

198898

Planung
Umzonung Parzelle Nr. 3353, Sägegasse mit Änderung der UeO «Schlossmatten» sowie des Baureglements und des Zonenplans
Öffentliche Mitwirkung

Der Gemeinderat Münsingen bringt gestützt auf Art. 58 des Baugesetzes vom 9. Juni 1985 die oben erwähnte Planung zur Mitwirkungsauflage.

Die Grundeigentümerschaft beabsichtigt auf der Parzelle 3353 westlich des bestehenden erhaltenswerten Bauernhauses einen Neubau zu realisieren. Die Parzelle ist Teil der UeO ZPP F «Schlossmatte» vom 17.09.1993. Die UeO lässt die beabsichtigte Bebauung nicht im gesamten geplanten Umfang zu. Aus diesem Grund soll die Parzelle Nr. 3353 aus der bestehenden UeO «Schlossmatte» entlassen, die ZPP entsprechend reduziert und in die Mischzone M3 umgezont werden. Zur Sicherung der baulichen Qualität wurde ein Richtprojekt erarbeitet. Die Umzonung eröffnet die Möglichkeit das Siedlungsgebiet mit einer qualitätsvollen Überbauung sowie einer sorgfältigen Aussenraumgestaltung im Sinne einer massvollen inneren Verdichtung weiter zu entwickeln.

Öffentliche Mitwirkungsauflage
Auflage- und Eingabefrist: Donnerstag, 11. Mai 2017 bis Montag, 12. Juni 2017

Die Auflagedokumente können während den Öffnungszeiten bei der Bauabteilung, Thunstrasse 1, 3110 Münsingen eingesehen werden. Zudem stehen sie zum Herunterladen auf der Homepage der Gemeinde Münsingen unter www.muensingen.ch zur Verfügung.

Während der Auflagefrist kann jede Person schriftlich und begründet Vorschläge, Anregungen und Kritik anbringen. Diese wertet die Behörde aus und passt bei Bedarf die Planung an. Die Eingaben sind schriftlich an die Bauabteilung Münsingen mit dem Vermerk «Umzonung Parzelle 3353, Sägegasse», Thunstrasse 1, 3110 Münsingen zu richten.

Münsingen, 3. Mai 2017

GEMEINDERAT MÜNSINGEN

198774

Baupublikation

BG Nr.: bbew 345/2016

Bauherrschaft: InfraWerkeMünsingen, Aeschistrasse 25, 3110 Münsingen

Projektverfasser: B+S AG, Weltpoststrasse 5, 3000 Bern 15

Bauvorhaben: Zusammenschluss Wärmeverbund Nord mit Wärmeverbund Süd, Bau von Fernwärme- und Werkleitungen

Parzellen-Nr.: 459, 2704, 2335, 155, 2339, 912, 836, 709, 2917, 683, 693, 38 und 43, Standort: Münsingen, Erlenauweg/Eigermatte, Zonen: Arbeitszone II + IV, Wohnzone W3, ZPP B1, Mischzone Kern Erhaltung MKE, Koordinaten:2'609.225/1'191.040

Gewässerschutzbereich A

Beanspruchte Ausnahme:
– Unterschreitung des Strassenabstandes, Art. 4 Abs. 7 BR

Auflagestelle: Gemeinde-/Bauverwaltung Münsingen, Thunstrasse 1, 3110 Münsingen

Einsprachefrist: bis und mit 6. Juni 2017

Einsprachestelle: Regierungsstatthalteramt Bern-Mittelland, Poststrasse 25, 3071 Ostermundigen.

Es wird auf die Gesuchsakten verwiesen. Einsprachen und Rechtsverwahrungen sind schriftlich und begründet im Doppel bei der Einsprachestelle einzureichen, ebenfalls allfällige Begehren um Lastenausgleich.

Lastenausgleichsansprüche, die nicht innert der Einsprachefrist angemeldet werden, verwirken.

Kollektiveinsprachen und vervielfältigte oder weitgehend identische Einsprachen haben anzugeben, wer die Einsprechergruppe rechtsverbindlich zu vertreten befugt ist (Art. 35b Baugesetz).

Ostermundigen, 4. Mai 2017

Regierungsstatthalteramt Bern-Mittelland

Niederhünigen

www.niederhuenigen.ch

Keine Publikationen

Oberdiessbach

www.oberdiessbach.ch

198890

Gerichtliches Verbot

Die Eigentümerin der Liegenschaft Oberdiessbach 1 (Oberdiessbach)-Grundbuchblatt Nr. 67 lässt hiermit diese gegen jede Besitzesstörung richterlich mit Verbot belegen.

Verboten ist insbesondere das Parkieren von Motorfahrzeugen aller Art durch Unbefugte auf dem ganzen Grundstück ohne Dauerkarte oder gültigen Parkschein.

Widerhandlungen gegen dieses Verbot werden auf Antrag mit einer Busse bis zu CHF 2000.– bestraft.

Bewilligt
Regionalgericht Bern-Mittelland
a.o. Gerichtspräsident
sig. Wuillemin
Bern, 2. Mai 2017

Wer das Verbot nicht anerkennen will, hat innert 30 Tagen seit dessen Bekanntmachung und Anbringung auf dem Grundstück beim Gericht Einsprache zu erheben. Die Einsprache bedarf keiner Begründung. Die Einsprache macht das Verbot gegenüber der einsprechenden Person unwirksam.

198891

Baupublikation
BG Nr.: bbew 154/2017

Bauherrschaft + Projektverfasser: Schreinerei Ernst Bigler, Burgdorfstrasse 50, 3672 Oberdiessbach

Bauvorhaben: Umnutzung Werkstatt in Trial-Motorradwerkstatt und Verkaufsladen; Erneuerung der Eingangstore, Anbringen von Reklamen und Pylonen

Standort: Oberdiessbach, Burgdorfstrasse 51 und 51a, Parzellen-Nr. 93, Wohn- und Gewerbezone 2, Koordinaten: 2'613.760/1'188.730

Gewässerschutzmassnahme:
unverändert
Gewässerschutzbereich B

Schutzzone: Baugruppe H nach Bauinventar

Beanspruchte Ausnahme: Unterschreitung des Strassenabstandes, Art. 14 BR

Auflagestelle: Gemeinde-/Bauverwaltung Oberdiessbach, Gemeindeplatz 1, 3672 Oberdiessbach

Einsprachefrist: bis und mit 12. Juni 2017

Einsprachestelle: Regierungsstatthalteramt Bern-Mittelland, Poststrasse 25, 3071 Ostermundigen.

Es wird auf die Gesuchsakten verwiesen. Einsprachen und Rechtsverwahrungen sind schriftlich und begründet im Doppel bei der Einsprachestelle einzureichen, ebenfalls allfällige Begehren um Lastenausgleich.

Lastenausgleichsansprüche, die nicht innert der Einsprachefrist angemeldet werden, verwirken.

Kollektiveinsprachen und vervielfältigte oder weitgehend identische Einsprachen haben anzugeben, wer die Einsprechergruppe rechtsverbindlich zu vertreten befugt ist (Art. 35b Baugesetz).

Ostermundigen, 11. Mai 2017

Regierungsstatthalteramt Bern-Mittelland

Oberhünigen

www.oberhuenigen.ch
E-Mail: gemeinde@oberhuenigen.ch

Keine Publikationen

Fortsetzung Seite 8

Per sofort zu vermieten in der **Region Konolfingen**

(T)raumflächen

Investieren Sie in eine Werbefläche im Anzeiger Konolfingen!

Anzeiger Konolfingen
Telefon 031 838 60 65

Wichtige Telefonnummern

Notfallnummern

Int. Notrufnummer	**112**
REGA Rettungsflugwacht	**1414**
Beratungsdienst Kinder und Jugendliche	**147**
Anlaufstelle Überlastung Landwirtschaft (AUL)	
info @aul-be.ch	079 200 00 44
Zahnärztlicher Notfalldienst	**079 607 35 90**
Apotheken Münsingen	
Aare-Apotheke	031 720 28 28
Dorfplatz-Apotheke	031 724 03 03
Apotheken Worb	
Apotheke DB	031 839 44 88
Stern-Apotheke	031 839 64 54
Spitäler	
Münsingen	031 682 82 82
Belp	031 818 91 11
Langnau	034 421 31 31
Burgdorf	034 421 21 21
Sonnenhof Bern	031 358 11 11
Insel-Spital Bern	031 632 21 11
Polizei	
Konolfingen	031 638 83 50
Münsingen	031 638 83 60
Worb	031 638 83 70

Anzeiger Konolfingen

Auflage 28 876 Exemplare
WEMF-beglaubigt (17.11.2016)
ISSN 1663-9634

Inseratenannahme:
Anzeiger Konolfingen,
Güterstrasse 10, 3076 Worb
Tel. 031 838 60 65
Fax 031 838 60 69
E-Mail: inserate@anzeigerkonolfingen.ch
www.anzeigerkonolfingen.ch

Der Anzeiger kann jederzeit abonniert werden.

Inserate müssen bis Montag,* **spätestens 17 Uhr** bei der Inseratenannahmestelle in Worb eingetroffen sein.

Korrekturen und Abbestellungen müssen bis 4 Arbeitstage, 9 Uhr bekannt gegeben werden.

Preise
Alle gültigen Preise, Zuschläge und AGB finden sie auf unserer Webseite.

Gelegenheitsinserate nur gegen Vorauszahlung!

Kombi-Inserate

Duo Bern Süd, 47 221 Exemplare (Konolfingen und Schwarzenburg)
Inseratenschluss bei Aeschbacher AG, 3076 Worb: Montag, 9 Uhr*

Anzeiger Pool,
bis 66 997 Exemplare je nach Teilgebiet (Konolfingen, Burgdorf, ob. Emmental und Trachselwald)
Inseratenschluss bei Aeschbacher AG, 3076 Worb: Montag, 16 Uhr*

Anzeiger Region Bern Plus
246 858 Exemplare
Inseratenschluss bei Aeschbacher AG, 3076 Worb: Freitag, 12 Uhr*

Berner Aare Kombi
(Thun, Konolfingen, Schwarzenburg, Bernerbär)
Inseratenschluss bei Aeschbacher AG, 3076 Worb: Montag, 10 Uhr*

*Abweichende Annahmeschlüsse um Feiertage siehe:
www.anzeiger-konolfingen.ch

Allgemeine Angaben
Spaltenbreite: 26 mm
Druckmaterial: Digitale Daten oder Vorlagen
Einzelexemplar: Fr. 2.50

Gestaltungsvorschriften werden nur als Wunsch entgegengenommen.

Platzierungswünsche werden nach Möglichkeit berücksichtigt, werden aber mit einem Zuschlag gemäss Preisliste verrechnet.

Verschiebungsrecht: Vor- und Nachverschiebung von nicht termingebundenen Anzeigen um 1 Ausgabe, ohne Avis an den Kunden, ausdrücklich vorbehalten.

Verlag: Genossenschaft Anzeiger Konolfingen
Verwaltung und Sekretariat:
Postfach, 3076 Worb

Vervielfältigung, Speicherung, Nachdruck und Reproduktion aller Art, auch auszugsweise, ist nur mit schriftlicher Genehmigung des Verlages gestattet.

FSC www.fsc.org MIX Papier aus verantwortungsvollen Quellen FSC® C081759

Stellen Fortsetzung

xzx BKO64892/005-149014

BÄREN BIGLEN
Hotel und Restaurant

Das Bären-Team sucht **per 1. Juni 2017 oder nach Vereinbarung** für unser Restaurant mit integriertem Altersheimbetrieb eine/n

kreativen Jungkoch m/w (100%)

Kochen ist für Sie eine Leidenschaft. Sie arbeiten speditiv und behalten auch in hektischen Momenten den Überblick. Sie sind eine zuverlässige, flexible und belastbare Person, welche über ein hohes Mass an Qualitätsbewusstsein verfügt. Sie sind motiviert und haben einen ausgeprägten Teamgeist.

Wir bieten Ihnen eine abwechslungsreiche Tätigkeit auf allen Posten der Küche. Während der Abwesenheit des Küchenchefs sind Sie mitverantwortlich für einen reibungslosen Ablauf von sämtlichen Aufgaben.

Wir erwarten eine abgeschlossene Berufsausbildung mit Berufserfahrung.

Haben wir Ihr Interesse geweckt? Dann freuen wir uns auf Ihre vollständige Bewerbung mit Foto und den üblichen Unterlagen an:

Bären Biglen AG, Hotel & Restaurant, Bärenstutz 17, 3507 Biglen
Herr Fredi Altermatt, Küchenchef, Telefon 031 705 60 70
mkaeser@baeren-biglen.ch, www.baeren-biglen.ch

Stellengesuche

Erfahrene Pflegehelferin SRK sucht Arbeit 80 - 100 % als **Haushalthilfe und/oder Pflegehelferin** in **Privathaushalt, Alters-/Pflegeheim oder Spital**.
Grosse Flexibilität betr. Einsatzzeiten und Arbeitsort vorhanden, jedoch keine Kinderbetreuung.

Schreiben Sie unter Chiffre
P 012-295018, an Publicitas S.A.,
Postfach 1280, 1701 Fribourg
012-295018

1	4	7	3	6	9	8	5	2
2	8	3	1	5	4	9	6	7
9	6	5	7	8	2	1	3	4
8	9	6	2	1	7	5	4	3
3	1	4	6	9	5	2	7	8
7	5	2	4	3	8	6	1	9
4	7	8	6	2	1	3	9	5
5	3	1	8	4	6	7	2	9
6	2	9	5	7	3	4	8	1

Auflösung

Lifestyle: Mazda6 Sport Wagon Diesel, Automat und 4x4

Komplettpaket für den Madza6 Kombi

Was für ein eleganter Kombi. Der Mazda6 wartet mit hochstehender Skyactive-Technik ohne Ende auf. Zudem hat er modernste Assistenzsysteme an Bord.

Mit einem noch schärferen Blick wartet die Front des Mazda6 2017 auf. Feine Chromakzente betonen die Breite – sie verbinden die beiden Scheinwerfer und bilden die Wimpern über den Nebelscheinwerfern. Innen geht es bei der neusten Ausführung sehr edel zu und her. Helle Lederpolster überziehen die vielfach verstellbaren Sitze. Über dem Instrumentenbrett mit drei Rundanzeigen thront ein passgenaues Head-up Display,

Alles hat seinen Platz: Der neue Mazda6 ist reich ausgestattet.

das Geschwindigkeit und Navigationshinweise in Farbe zeigt. Hinter den abgedunkelten Scheiben im hinteren Bereich befindet sich eine flexibel klappbare Dreiersitzbank sowie der familienfreundliche Laderaum, der bequem über die Heckklappe erreichbar ist.

Mit Allradantrieb: Mazda hat beim Sechser Kombi total aufgerüstet. *RHo*

Harmonisches Kraftpaket

Der 2,2 Liter grosse Turbodiesel mit 175 PS Leistung sowie einem Drehmoment von bärigen 420 Newtonmeter Drehmoment ist das Herzstück der umweltfreundlichen Skyactivetechnik. Es ist mit einem sechsstufigen Getriebeautomaten verbunden, bei dem über Schaltwippen eingegriffen werden kann. Über ein Verteilgetriebe wird die Kraft an beide Achsen geleitet, wobei die Räder jeweils nur so viel Kraft erhalten, wie sie auch auf die Strasse übertragen können. Das ergibt ein überlegenes Fahrverhalten in allen Situationen mit einer Höchstgeschwindigkeit von 215 km/h und rasanter Beschleunigung bis auf Autobahntempo. Viele Massnahmen sorgen für einen moderaten Verbrauch (4,8 l/100 km). Eine optimierte Geräuschdämmung schirmt den Fahrgastraum effizient ab und bietet höchsten Fahrgenuss. Um den Alleskönner selbst zu lenken, müssen mindestens Fr. 48›550.– aufgewendet werden, was aber als günstig eingestuft werden darf. *RHo*

Fahrbericht: Volvo V90 D5 AWD

Toll gemacht: Der grosse Volvo V90 ist perfekt für die Schweiz. *RHo*

Die Grossraum-Wohlfühllimousine

Heja Volvo hiess es früher. Seither hat sich vieles verändert. Ganz besonders der Auftritt des grossen V90. Er ist eine echte Wohlfühloase.

Überaus charakterstark und zudem unverwechselbar ist die Front des neuen, grossen Volvo. Dahinter schliesst sich eine geräumige Kombilimousine an, die optisch zu gefallen weiss. Innen geht es besonders edel zu und her. Erlesene Materialien wohin man schaut und eine Verarbeitung, die nichts zu wünschen übriglässt. Wie immer bei Volvo sind die Platzverhältnisse besonders üppig. Dazu gesellt sich eine Wohlfühlatmosphäre, die ihresgleichen sucht. Die einfache Bedienung und die übersichtlichen Armaturen tragen dazu bei. Wie immer steht die Sicherheit an oberster Stelle, auch wenn dies kaum bemerkt wird. Für Ferien- oder Golfgepäck ist reichlich Platz vorhanden.

Grosse Leistung, kleiner Verbrauch

Der Volvo-Turbodiesel ist als D5 mit Doppelaufladung kaum hörbar, setzt jedoch das knapp zwei Tonnen wiegende Flaggschiff vehement in Bewegung. Dabei bleibt der Verbrauch auch bei flotter Fahrt in bescheidenem Rahmen. Präzise Kurvenfahrten sind genauso möglich, wie lange Autobahntouren. Der Allradantrieb ist nicht nur ein Sicherheitselement, sondern bietet auf rutschiger Unterlage zusätzliche Traktion und führt das Fahrzeug neutral um Kurven. Alles in allem ein grosses Auto, das hochstehende Ausstattung mit einem guten Preis-Leistungsverhältnis verbindet. *RHo*

Grosses Display: Beim Volvo V90 geht es in Richtung Superlativ.

Technische Daten + Preis

Modell:	Volvo V90 D5 AWD
Karosserie:	5 Türen / 5 Plätze
Masse mm:	L: 4936, B: 1879; H: 1475
Motor:	4-Zyl., 1969 cm³, Turbo
Leistung:	173 kW/235 PS bei 4000/min.
Drehmoment:	480 Nm ab 1750/min.
Antrieb:	8-Stufen aut. / Allrad
Spitze:	240 km/h, 0-100 7,2 s.
Verbrauch:	4,9 l/100 km, CO_2 129 g/km
Preis ab:	Fr. 71›700.–, TW 76›400.–
Infos:	www.volvocars.ch

Auto-Neuheit für die Region

Hyundai Ioniq Hybrid: Der Umweltmeister

Auf einer vollständig neuen Plattform hat Hyundai den Ioniq entwickelt. Bereits ist er als Hybridversion oder als reines Elektrofahrzeug im Schweizer Handel erhältlich.

Bislang galten die Hybridmodelle von Toyota als die bekanntesten Verfechter einer umweltfreundlichen Mobilität. Das ändert sich nun, indem aus Südkorea eine neue Palette kommt, die noch einen Schritt weitergeht. Denn der Ioniq kann als reines Elektroauto oder mit Benzin-Elektro-Hybridantrieb gekauft werden. Während beim Ioniq Electric mit 88 kW (120 PS) maximal 280 Kilometer mit einer Batterieladung (28 kWh) zurückgelegt werden können, verfügt der Hybrid über eine weit höhere Reichweite. Denn er besitzt einen 4-Zylinder Benzinmotor mit 105 PS und einen Elektromotor mit 44 PS. So gerüstet kann er unter bestimmten Voraussetzungen auch völlig emissionsfrei betrieben werden. Die Lithium-Ionen-Polymer-Batterie mit 1,56 kWh macht es möglich.

Alternativ: Hyundai bietet den Ioniq als Hybrid- und Elektromodell an. *RHo*

Gute Platzverhältnisse

Beide Varianten bieten den gleichen Komfort, dieselben Platzverhältnisse sowie die identische Sicherheit. Beim Ioniq Hybrid gefiel uns vor allem das fein schaltende Doppelkupplungsgetriebe, das eine Höchstgeschwindigkeit von 165 km/h zulässt. Wer mit ihm vorausschauend fährt und möglichst wenig ruppige Manöver durchgeführt, steigert die Reichweite problemlos. Den Ioniq Electric gibt es ab Fr. 36›990.–, den Hybrid 1.6 GDi ab Fr. 29›490.–. Es ist eine umfangreiche Ausstattung dabei. *RHo*

SUV-Ecke

Jeep Compass: Vorfreude wächst
Noch bevor der neue Jeep Compass hierzulande in den Ausstellungsräumen steht, ermöglicht der «Jeep Compass Visualiser», dass Kunden den Kompakt-SUV bereits ab sofort entdecken können. Mit Augmented Reality-Technologie können Interessenten den Compass bei jedem Händler von aussen und innen bereits erkunden.

Kommt im Sommer: Jeep Compass ab Fr. 30›000.–.

Redaktion: Roland Hofer

Politische Gemeinden Fortsetzung

Oberthal

www.oberthal.ch

198749

Versammlung der Einwohnergemeinde

Dienstag, 13. Juni 2017, 20 Uhr, Saal Schulhaus Oberthal

Traktanden
1. *Gemeinderechnung 2016*
   a. Kenntnisnahme der Nachkredite
   b. Genehmigung der Gemeinderechnung 2016
2. *Verpflichtungskredit Beitrag an WAKI-Transportleitung (Löschschutz/ Basiserschliessung)*
   – Kenntnisnahme Abrechnung
3. *Jungbürgerehrung 2017*
4. *Verschiedenes und Informationen*

Hinweise
– Die Unterlagen zur Versammlung liegen 30 Tage vor der Versammlung, d.h. ab 11. Mai 2017, in der Gemeindeverwaltung Oberthal öffentlich auf. Ausserdem wird auf die ausführliche Botschaft im «Oberthal aktuell» verwiesen.
– Beschwerden gegen Versammlungsbeschlüsse sind innert 30 Tagen nach der Versammlung schriftlich und begründet beim Regierungsstatthalteramt Bern-Mittelland einzureichen (Art. 63ff Verwaltungsrechtspflegegesetz). Die Verletzung von Zuständigkeit- und Verfahrensvorschriften ist sofort zu beanstanden (Art. 49a Gemeindegesetz, Rügepflicht). Wer rechtzeitig Rügen pflichtwidrig unterlassen hat, kann gegen Beschlüsse nachträglich nicht mehr Beschwerde führen.

Wir laden die stimmberechtigten Bürgerinnen und Bürger zu dieser Versammlung freundlich ein.

Oberthal, 1. Mai 2017

Der Gemeinderat

198857

Bau- und Gewässerschutzpublikation

Gesuchsteller: Schafroth Miriam und Peter, Alterswil 21c, 3531 Oberthal

Projektverfasser: GLB Emmental, Schüpbachstrasse 26, 3543 Emmenmatt

Bauvorhaben: Aufstockung Gebäude/ Einbau Wohnung in UG / Erweiterung Wohnung EG in OG

Zone: Wohnzone 2 (W2) / Parzelle Nr. 680, Standort: Alterswil 21c, 3531 Oberthal

Beanspruchte Ausnahme: Unterschreitung der min. Raumhöhe (Bauverordnung Art. 67)

Gewässerschutzmassnahmen: Anschluss an Gemeindekanalisation bestehend, Zone B

Auflage- und Einsprachefrist: 12. Juni 2017

Auflage- und Einsprachestelle: Gemeindeverwaltung, 3531 Oberthal

Es wird auf die Gesuchsakten und die aufgestellten Profile verwiesen. Einsprachen und Rechtsverwahrungen sind schriftlich und begründet im Doppel innerhalb der Auflagefrist bei der Einsprachestelle einzureichen, ebenfalls allfällige Begehren um Lastenausgleich. Lastenausgleichsansprüche, die nicht innert der Einsprachefrist angemeldet werden, verwirken.

Kollektiveinsprachen und vervielfältigte oder weitgehend identische Einsprachen haben anzugeben, wer die Einsprechergruppe rechtsverbindlich zu vertreten befugt ist.

Oberthal, 8. Mai 2017

Gemeindeverwaltung Oberthal

198858

Bau- und Gewässerschutzpublikation

Gesuchsteller: Roth Patrick, Rünkhofen 20, 3533 Bowil

Projektverfasser: Jaun und Partner AG, Reutegraben 129a, 3531 Oberthal

Bauvorhaben: Sanierung Wohnungen EG und OG / Einbau Büro in DG

Zone: Landwirtschaftszone (LWZ) / Parzelle Nr. 132, Standort: Reutegraben 51, 3531 Oberthal

Beanspruchte Ausnahme: Bauen ausserhalb des Baugebietes (RPG Art. 24ff) Unterschreitung der min. Raumhöhe (BauV Art. 67)

Gewässerschutzmassnahmen: Anschluss an Gemeindekanalisation bestehend, Zone B

Schutzgebiet/Schutzzone: Ortsbildschutzgebiet (Baugruppe B)

Auflage- und Einsprachefrist: 12. Juni 2017

Auflage- und Einsprachestelle: Gemeindeverwaltung, 3531 Oberthal

Es wird auf die Gesuchsakten verwiesen. Einsprachen und Rechtsverwahrungen sind schriftlich und begründet im Doppel innerhalb der Auflagefrist bei der Einsprachestelle einzureichen, ebenfalls allfällige Begehren um Lastenausgleich. Lastenausgleichsansprüche, die nicht innert der Einsprachefrist angemeldet werden, verwirken.

Kollektiveinsprachen und vervielfältigte oder weitgehend identische Einsprachen haben anzugeben, wer die Einsprechergruppe rechtsverbindlich zu vertreten befugt ist.

Oberthal, 8. Mai 2017

Gemeindeverwaltung Oberthal

198897

Baupublikation

Gesuchsteller und Projektverfasser: Oswald Cateringtechnik AG, Alterswil 18, 3531 Oberthal

Bauvorhaben: Gesamtbaubewilligung bbew. 253/2016 vom 14. Dezember 2016 für den Neubau Betriebsgebäude / Erstellen einer Fernwärmeleitung

Projektänderung: Änderung Fassadenmaterial

Zone und Standort: Gewerbezone (G)/ Parzelle Nr. 710, Alterswil 174, 3531 Oberthal

Auflage- und Einsprachefrist: 12. Juni 2017

Auflage- und Einsprachestelle: Gemeindeverwaltung, 3531 Oberthal

Es wird auf die Gesuchsakten verwiesen. Einsprachen und Rechtsverwahrungen sind schriftlich und begründet im Doppel innerhalb der Auflagefrist bei der Einsprachestelle einzureichen.

Kollektiveinsprachen und vervielfältigte oder weitgehend identische Einsprachen haben anzugeben, wer die Einsprechergruppe rechtsverbindlich zu vertreten befugt ist.

Oberthal, 8. Mai 2017

Gemeindeverwaltung Oberthal

Oppligen

www.oppligen.ch

Keine Publikationen

Rubigen

www.rubigen.ch

198723

Verkehrsbeschränkung Verbindung Hunzige – Ziegelmattstrasse

Infolge Kranarbeiten ist vom Montag 15. Mai bis Freitag 19. Mai 2017 die Verbindung zwischen der Hunzige- und Ziegelmattstrasse teilweise während den Arbeitszeiten gesperrt.
Wir bitten alle Strassenbenützer, die Signale und Absperrungen zu beachten und danken allen Betroffenen für das Verständnis betreffend die notwendigen Einschränkungen.

Rubigen, 3. Mai 2017

Bauverwaltung Rubigen

198872

Baupublikation
BG Nr.: bbew 215/2017

Bauherrschaft: CoOpera Sammelstiftung PUK + GEPABU Personalvorsorgestiftung, Weyermannstrasse 28, 3008 Bern

Projektverfasser: FritschiBeis AG Architektur + Städtebau, Weyermannstrasse 28, 3008 Bern

Bauvorhaben: Sanierung der bestehenden Wohnung im Turbinenhaus

Standort: Rubigen, Hunziken 101/101c, Parzellen-Nr. 850, Sonderzone Hunzigen, Koordinaten: 2'607.900/1'193.290

Gewässerschutzmassnahme:
unverändert
Gewässerschutzbereich A

Schutzobjekt: erhaltenswert, K-Objekt

Schutzzone: Baugruppe D gemäss Bauinventar

Beanspruchte Ausnahme: Unterschreitung des Gewässerabstandes, Art. 15 BR i.V. mit Art. 41c GSchV

Auflagestelle: Gemeinde-/Bauverwaltung Rubigen, Worbstrasse 34, 3113 Rubigen

Einsprachefrist: bis und mit 12. Juni 2017

Einsprachestelle: Regierungsstatthalteramt Bern-Mittelland, Poststrasse 25, 3071 Ostermundigen.

Es wird auf die Gesuchsakten verwiesen. Einsprachen und Rechtsverwahrungen sind schriftlich und begründet im Doppel bei der Einsprachestelle einzureichen, ebenfalls allfällige Begehren um Lastenausgleich.

Lastenausgleichsansprüche, die nicht innert der Einsprachefrist angemeldet werden, verwirken.

Kollektiveinsprachen und vervielfältigte oder weitgehend identische Einsprachen haben anzugeben, wer die Einsprechergruppe rechtsverbindlich zu vertreten befugt ist (Art. 35b Baugesetz).

Ostermundigen, 11. Mai 2017

Regierungsstatthalteramt Bern-Mittelland

Schlosswil

www.schlosswil.ch

198869

Ordentliche Gemeindeversammlung

Donnerstag, 15. Juni 2017, 20.00 Uhr im Gemeindesaal, Riedstrasse 14, Schlosswil

Traktanden
1. Jahresrechnung 2016, Genehmigung
2. Überbauungsordnung «Projektbezogene Aushubdeponie Weierguet» mit Änderung Zonenplan – Genehmigung
3. Gemeindeverband ARA Worblental – Genehmigung unentgeltliche Abtretung der regional relevante Anlagen Schlosswil an Verband
4. Verschiedenes/Informationen

Über die Traktanden wird in der gemeinderätlichen Botschaft informiert. Eine detaillierte Jahresrechnung liegt auf der Gemeindeverwaltung zur Einsicht auf. Ein Zusammenzug der Rechnung kann ebenfalls unter www.schlosswil.ch heruntergeladen oder auf der Gemeindeverwaltung bezogen werden.

Öffentliche Auflage Traktandum 2
Die öffentliche Planauflage der Überbauungsordnung «Projektbezogene Aushubdeponie Weierguet» mit Änderung
Zonenplan hat 20. März 2017 bis 18. April 2017 stattgefunden.

Rechtsmittelbelehrung
Beschwerden gegen Versammlungsbeschlüsse sind innert 30 Tagen nach der Versammlung schriftlich und begründet beim Regierungsstatthalteramt Bern-Mittelland einzureichen (Art. 63ff Verwaltungsrechtspflegegesetz). Die Verletzung von Zuständigkeits- und Verfahrensvorschriften ist sofort zu beanstanden (Art. 49a Gemeindegesetz). Wer rechtzeitige Rügen pflichtwidrig unterlassen hat, kann gegen Beschlüsse nachträglich nicht mehr Beschwerde führen.

Protokoll
Das Protokoll der Gemeindeversammlung liegt 7 Tage nach der Versammlung während 20 Tagen auf der Gemeindeverwaltung öffentlich auf. Allfällige Einsprachen sind an den Gemeinderat zur richten. Nach der Auflagefrist genehmigt der Gemeinderat das Protokoll und entscheidet über eingegangene Einsprachen.

Stimmrecht
Wir laden alle Bürgerinnen und Bürger freundlich zur Gemeindeversammlung ein.
Stimmberechtigt sind alle Personen, die das eidgenössische und kantonale Stimmrecht besitzen und seit mindestens 3 Monaten in der Gemeinde Schlosswil Wohnsitz haben.

Schlosswil, 5. Mai 2017

Der Gemeinderat

198794

Baupublikation

Bauherrschaft: Stalder Karin und Beat, Thalistrasse 13, 3082 Schlosswil

Bauvorhaben: Einbau Verarbeitungsraum für hofeigene Produkte und Neubau Verkaufsladen (mobil) für hofeigene Produkte.
Nachträgliches Baugesuch für Neubau Gartenhaus, Hochsilo Ø 3.5 m H 13 m (inkl. Kranbahn), Wohnraumerweiterung 2. OG und Mistplatz mit Stützmauer.

Parzelle-Nr.: 44, Standort: Schlosswil, Thalistrasse 13, Koordinaten: 613622/195032

Nutzungszone: Landwirtschaft

Bauinventar: erhaltenswert, K-Objekt, Ortsbilderhaltungsgebiet, Baugruppe Thali

Vorgesehene Gewässerschutz-Massnahmen, Zone: bestehende Ableitung in Jauchegrube, Bereich A_u

Beanspruchte Ausnahmen:
– Ausnahme für Bauen ausserhalb Baugebiet (Art. 24 ff RPG)
– Ausnahme für Unterschreitung Fensterfläche (Art. 64 BauV)
– Ausnahme für Ueberschreitung der Silohöhe (Art. 241 BR)

Auflage- und Einsprachestelle: Gemeindeverwaltung Schlosswil, Riedstrasse 14, 3082 Schlosswil

Auflage- und Einsprachefrist: 5. Juni 2017

Es wird auf die Gesuchsakten und die aufgestellten Profile verwiesen. Einsprachen und Rechtsverwahrungen sind schriftlich und begründet innerhalb der Auflagefrist einzureichen, ebenfalls allfällige Begehren um Lastenausgleich (im Doppel). Lastenausgleichsansprüche, die der Gemeinde innert der Einsprachefrist nicht angemeldet werden, verwirken (Art. 31 Baugesetz).

Begriff des Lastenausgleichs gemäss Art. 30 und 31 Baugesetz:
Nutzt ein Grundeigentümer einen Sondervorteil, der ihm durch eine Ausnahmebewilligung, eine Überbauungsordnung oder sonstwie in wesentlicher Abweichung von örtlichen Bauvorschriften zulasten eines Nachbars eingeräumt ist, so hat er diesen Nachbar zu entschädigen, wenn die Beeinträchtigung erheblich ist.

Ort und Datum: Schlosswil, 2. Mai 2017

Gemeindeverwaltung Schlosswil

198851

Baupublikation

Bauherrschaft: Berger Andreas, Gutweg 1, 3082 Schlosswil

Projektverfasser/in: Gerber macht's, Gwattbergweg 52, 3506 Grosshöchstetten

Bauvorhaben: Abbruch vorhandene Garagen, Neubau Carport angebaut an bestehenden Schopf

Standort: Schlosswil, Gutweg 1, Parzelle-Nr.: 154, Koordinaten: 2613250/1195012

Nutzungszone: Landwirtschaft

Bauinventar: erhaltenswert, K-Objekt, Ortsbilderhaltungsgebiet, Baugruppe B Gut

Vorgesehene Gewässerschutzmassnahmen: keine Veränderungen/Versickerung über die Schulter, Bereich Au

Beanspruchte Ausnahmen: Ausnahme für Bauten ausserhalb Baugebiet, Art. 24 ff RPG

Auflage- und Einsprachestelle: Gemeindeverwaltung Schlosswil, Riedstrasse 14, 3082 Schlosswil

Auflage- und Einsprachefrist: 12. Juni 2017

Es wird auf die Gesuchsakten und die aufgestellten Profile verwiesen. Einsprachen und Rechtsverwahrungen sind schriftlich und begründet innerhalb der Auflagefrist einzureichen, ebenfalls allfällige Begehren um Lastenausgleich (im Doppel). Lastenausgleichsansprüche, die der Gemeinde innert der Einsprachefrist nicht angemeldet werden, verwirken (Art. 31 Baugesetz).

Begriff des Lastenausgleichs gemäss Art. 30 und 31 Baugesetz:
Nutzt ein Grundeigentümer einen Sondervorteil, der ihm durch eine Ausnahmebewilligung, eine Überbauungsordnung oder sonstwie in wesentlicher Abweichung von örtlichen Bauvorschriften zulasten eines Nachbars eingeräumt ist, so hat er diesen Nachbar zu entschädigen, wenn die Beeinträchtigung erheblich ist.

Schlosswil, 8. Mai 2017

Gemeindeverwaltung Schlosswil

Walkringen

www.walkringen.ch

Keine Publikationen

Wichtrach

www.wichtrach.ch

198809

Kreditbeschluss für den Ersatz der Trinkwasserleitung Hofackerweg inkl. Querung Thunstrasse

Diese Publikation erfolgt gestützt auf Art. 34 und Art. 35 der Gemeindeordnung der Einwohnergemeinde Wichtrach vom 19. Juni 2014 (GO).

Der Gemeinderat hat anlässlich der Sitzung vom 12. September 2016 den für den Ersatz der Trinkwasserleitung (inkl. Querung Thunstrasse) erforderliche Verpflichtungskredit von Fr. 130 000.– unter Vorbehalt des fakultativen Finanzreferendums bewilligt.

Gestützt auf Artikel 35 der GO kann gegen diesen Beschluss zuhanden des Gemeinderates Wichtrach, Stadelfeldstrasse 20, 3114 Wichtrach, innert 40 Tagen seit Veröffentlichung (4. Mai 2017) von fünf Prozent der Stimmberechtigten, das Referendum ergriffen werden. In der Einwohnergemeinde Wichtrach sind momentan ca. 3'200 Stimmberechtigte wohnhaft. Das Referendum muss somit von 160 in der Gemeinde Wichtrach wohnhaften und stimmberechtigten Personen unterzeichnet werden.

Ein Projektdossier kann nach erfolgter Publikation während der Schalteröffnungszeiten bei der Gemeindeverwaltung, Stadelfeldstrasse 20, eingesehen werden.

Bau und Infrastruktur Wichtrach

198889

Genehmigung von Plänen und Vorschriften

Gemeinde Wichtrach

Öffentliche Bekanntmachung Überbauungsordnung UeO Nr. 8 «Vorderdorf» mit geringfügiger Änderung des Zonenplans (Anpassung Perimeter ZPP Nr. 8)
Genehmigung und Inkraftsetzung

Das Amt für Gemeinden und Raumordnung hat die vom Gemeinderat Wichtrach am 14. November 2016 beschlossene Überbauungsordnung Nr. 8 «Vorderdorf» mit geringfügiger Zonenplanänderung (Anpassung des Perimeters ZPP Nr. 8) in Anwendung von Art. 61 Baugesetz vom 9. Juni 1985 mit Datum vom 5. Mai 2017 *genehmigt.* An der Überbauungsordnung sind von Amtes wegen keine Änderungen erfolgt.

Die Überbauungsordnung tritt vorbehältlich allfälliger Beschwerden am Tag nach dieser Publikation in Kraft.

Die Unterlagen stehen bei der Gemeindeverwaltung, beim Regierungsstatthalteramt Bern-Mittelland und beim Amt für Gemeinden und Raumordnung, jedermann zur Einsichtnahme offen.

Wichtrach, den 11. Mai 2017

Der Gemeinderat

198791

Baupublikation

BG Nr.: bbew 146/2017

Bauherrschaft: Samuel Steuri, Vorderdorfstrasse 4, 3114 Wichtrach
GHZ Architekten AG, Sägetstrasse 5a, 3123 Belp

Vertreter: GHZ Architekten AG, Sägetstrasse 5a, 3123 Belp

Projektverfasser: GHZ Architekten AG, Sägetstrasse 5a, 3123 Belp

Bauvorhaben: Abbruch Lagerhallen, Liegenschaft Bernstrasse 38; Energetische Sanierung der Gebäudehülle, Sanierung von Wohnungen und Gewerbe, Ergänzung mit Balkonen, Neubau von drei Mehrfamilienhäusern mit einem Verkaufsladen und einer Autoeinstellhalle

Parzellen-Nr.: 1217, 928, 873, 1346, 1325, 1345, 442, 1344, 1347, 1062, Standort: Wichtrach, Bernstrasse 38, 38A, 38B, 38C, Zone: Überbauungsordnung UeO Nr. 8 Vorderdorf, Koordinaten 2'610.501/1'188.686

Hinweis: Die Genehmigung der UeO Nr. 8 Vorderdorf durch das Amt für Gemeinden und Raumordnung ist noch ausstehend.

Gewässerschutzmassnahme:
Schmutzwasser: Anschluss an die Gemeindekanalisation / ARA
Meteorwasser: gemäss Versickerungskonzept
Gewässerschutzbereich A

Schutzobjekt: erhaltenswert gemäss Bauinventar

Schutzzone: Ortsbildschutzgebiet

Auflagestelle: Gemeinde-/Bauverwaltung Wichtrach, Stadelfeldstrasse 20, 3114 Wichtrach

Einsprachefrist: bis und mit 6. Juni 2017

Einsprachestelle: Regierungsstatthalteramt Bern-Mittelland, Poststrasse 25, 3071 Ostermundigen.

Es wird auf die Gesuchsakten und die aufgestellten Profile verwiesen. Einsprachen und Rechtsverwahrungen sind schriftlich und begründet im Doppel bei der Einsprachestelle einzureichen, ebenfalls allfällige Begehren um Lastenausgleich.

Lastenausgleichsansprüche, die nicht innert der Einsprachefrist angemeldet werden, verwirken.

Kollektiveinsprachen und vervielfältigte oder weitgehend identische Einsprachen haben anzugeben, wer die Einsprechergruppe rechtsverbindlich zu vertreten befugt ist (Art. 35b Baugesetz).

Ostermundigen, 4. Mai 2017

Regierungsstatthalteramt Bern-Mittelland

198757

Baupublikation

BG Nr.: bbew 522/2016

Bauherrschaft: Restaurant Kreuz, Stefano Fiora, Schulhausstrasse 2, 3114 Wichtrach

Fortsetzung Seite 10

Liegenschaften

Verkauf

KOSTENLOSE SCHÄTZUNG!

Suche Häuser, Wohnungen und Renditeobjekte für solvente Kauf-Interessenten in der Region.
Falls Sie sich mit dem Gedanken befassen Ihr Zuhause zu verkaufen, helfe ich Ihnen gerne mit einer KOSTENLOSEN SCHÄTZUNG.

198855

David Hertig
079 652 30 40 / david.hertig@remax.ch
Ihr Anspruch ist meine Verpflichtung!

RE/MAX Immobilien

erlenau

Neue Eigentumswohnungen im gefragten Wohnquartier.

Mit hoher Lebensqualität in Münsingen.
3½ bis 5½ Zimmer
www.erlenau.com • 031 998 73 73

Marti Generalunternehmung AG

698P

speditiv/sorgsam/preiswert
UMZÜGE
Müller, Bern/Thun
Möbellift / **Gratis**-Zügelboxen
031 351 77 66 / 033 222 83 33
AHV- und IV-Rabatt
www.profiumzuege.ch
Möbelwagen Vermietung
691751D

KULTUR IR REGION

(nicht vollständig, wir nehmen gerne weitere Tipps auf)

THEATER

www.stadttheaterbern.ch
www.schlachthaus.ch
www.dastheater-effingerstr.ch
www.berner-puppentheater.ch
www.nationalbern.ch
www.katakoembli.ch
www.zytglogge-theater.ch
www.tanztage.ch
www.auawirleben.ch
www.hkb.bfh.ch/theater.html
www.dampfzentrale.ch
www.onobern.ch
www.la-cappella.ch
www.narrenpack.ch
www.leu-entreprises.ch
www.kulturfabrikbigla.ch
www.ruettihubelbad.ch
www.schlosshuenigen.com

MUSEEN

www.museum-franzgertsch.ch
www.boga.unibe.ch
www.museen-bern.ch
www.alpinesmuseum.ch
www.bhm.ch
www.kunstmuseumbern.ch
www.mfk.ch
www.nmbe.ch
www.schuetzenmuseum.ch
www.museum-alter-baeren.ch
www.kunstmuseumthun.ch
www.zpk.org
www.sensorium.ch
www.luginbuehlstiftung.ch/museum
www.museum-muensingen.ch

KONZERTE

www.konzerte-bern.ch
www.kulturfabrikbigla.ch
www.baeren-biglen.ch
www.ruettihubelbad.ch
www.heutschipianos.ch/konzerte
www.caci.ch
www.gaskessel.ch
www.kulturkapelle.ch

ZUSATZINFORMATIONEN

www.kulturagenda.be
www.espace.ch/ausgehen
www.bernbillett.ch
www.ensuite.ch
www.ticketeria.org
www.bern-ost.ch

Miete

Per 1. Juli 2017 zu vermieten
198870

Autoeinstellhallenplatz

Walkestrasse 11, 3110 Münsingen

Auskunft erteilt:
Telefon 031 721 01 97
oder **031 720 40 20**

Münsingen, Erlenauweg 86
zu vermieten

Hobbyraum 12 m²
(Lavabo mit Kaltwasser und WC)

per 1. Juli 2017, Miete Fr. 150.–

Mobile 079 864 38 67
Telefon 091 780 92 90
198910

Zu vermieten per 1. Juni 2017 oder nach Vereinbarung in **Wichtrach**

1½-Zimmer-Wohnung

Wohn-/Essküche, schöne Aussicht auf Berner Alpen, sonnig, ruhig, 5 Gehminuten von S-Bahn. Balkon, Parkettböden, Parkplatz

Bewerbungen per SMS an
Mobile 078 791 93 74
198917

Mänziwilegg
Zu vermieten per 1. August 2017
198876

2½-Zimmer-Parterrewohnung

modern, hell, einmalige Terrasse mit traumhafter Weitsicht
Mietzins 1300.– exkl. NK

Daniel Arm, Mänziwilegg 285 b
3068 Utzigen/info@maenziwilegg.ch

Telefon 031 839 24 42 oder
Mobile 079 653 24 42

Zu vermieten in **Walkringen**

2½-Zimmer-Studio-Wohnung

Die Wohnung befindet sich an sehr ruhiger Lage.
ÖV in 3. Min. erreichbar.
Ideal für 1 bis 2 P. Nichtraucher erwünscht, Haustiere auf Anfrage.
Miete: Fr. 950.– exkl.
Mietbeginn: 1.6.17 oder nach Vereinbarung.
Anfragen unter: 079 334 41 12
198738

Zu vermieten in **Wichtrach.** Nähe Bahnhof. Nach Übereinkunft.

2½-Zimmer-Dachwohnung mit Balkon

Cheminéeofen – Keller – Gartensitzplatz
Keine Haustiere, Garage Fr. 80.–, Mietzins Fr. 811.–, NK Akonto Fr. 120.–

Telefon 031 781 23 22
Mobile 079 209 34 74
198743

196754

Umzüge

mit Möbelwagen, günstig und zuverlässig, **auch mit Zügellift**

Räumungen
Sperrgutabfuhren
Entsorgungen
Muldenservice

Reinigung mit Abgabegarantie

Rudolf Hofmann, Worb
Telefon 031 839 06 69

Zu vermieten in **Biglen** per sofort oder nach Vereinbarung

3-Zimmer-Wohnung

an sonniger, ruhiger Lage, neu renoviert.
Mietzins netto Fr. 980.–
NK-Akonto Fr. 180.–

Telefon 031 320 57 26 Hr. Lüpold
198231

Oberdiessbach beim Bahnhof ab 1. Oktober 2017, schön renoviert in 2-Familien-Haus

3-Zimmer-Wohnung

Fr. 1190.– netto

Auskunft casa helvetica:
Mobile 079 656 10 46
oder **Telefon 033 222 22 80**
198887

198756

Münsingen

Am Aarweg 6 an sonniger, ruhiger und dennoch zentraler Lage vermieten wir per sofort oder nach Vereinbarung eine

3-Zimmerwohnung im Hochparterre mit Balkon

- Küche / Bad bieten zeitgemässen Komfort
- Platten- und Laminatböden
- Kellerabteil
- Parkplatz kann dazu gemietet werden
- Einkaufsmöglichkeiten, Schulen und öffentliche Verkehrsmittel befinden sich ganz in der Nähe

Mtl. Mietzins Fr. 1'180.-- plus HK/BK Fr. 230.--

Für einen Besichtigungstermin melden Sie sich bei Herrn Rötheli, Tel. 079 963 89 74

ROBERT PFISTER AG
Immobilien und Verwaltungen
Neuengasse 17, 3011 Bern, Tel. 031 320 31 31
www.robertpfisterag.ch, www.immobern.ch

Oberdiessbach
198874

3½-Zimmer-Wohnung

ab 1. Juli 2017.
Sonnig, ruhig, Fernsicht, neu renoviert

Mietzins:
Fr. 1550.– inkl. NK und Garage

Auskunft: **Mobile 079 478 39 62**

URO bauwerk
general + totalunternehmung
198680

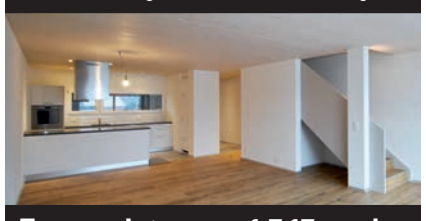

Zu vermieten per 1.7.17 an der Kramgasse 2, Grosshöchstetten
3.5-Zi-Duplexwohnung
MZ inkl. NK Fr. 1'870.-, eigene WM/TU
Detaillierte Informationen und Bilder finden Sie unter "Vermietung" auf unserer Homepage

grabenweg 3 | 3612 steffisburg
033 439 70 81 | www.urobau.ch

Worb
198700
Zu vermieten nach Vereinbarung

3½-Zimmer-Wohnung

in kleinerem Mehrfamilienhaus;
2 Min. bis RBS Worbboden.
Mietzins Fr. 1040.–, Akonto NK 180.–, Garage 100.–.
Nichtraucher bevorzugt.

Mobile 079 316 98 07

Trimsteinstr. 28, Worb
xzx

zu vermieten ab 01.07.2017 o.n.V.

3.5-Zimmerwohnung

- 2. OG mit Balkon
- Unverbaubare Alpensicht
- Abschliessbare Küche
- Grosszügige Zimmer
- Kellerabteil

Miete/Mt: CHF 1'120.- + 180.- NK akonto

Weitere Auskünfte erhalten Sie unter 031 302 60 04

Terrenum Bern AG

ImmoScout24-Code: 4466936

BKOT64700

Zu vermieten in **Linden** per sofort neu renovierte
198862K

4-Zimmer-Wohnung
in 2 Familienhaus.

Sehr grosszügige helle Zimmer und viel Umschwung. Eigene Waschküche und Garage sowie Kellerraum.
mtl. Fr. 1490.– + NK.

SMS oder Telefon 079 652 02 46

---

xzx

In der Oberstadt,
Pfisterngasse 27 in **Burgdorf,** zu vermieten ab sofort o.n.V.

Renovierte 4-Zimmerwohnung

- 1. OG
- Sitzgelegenheit im Freien vorhanden
- Grosszügige Zimmer
- Ruhige Lage
- PP/EHP kann dazu gemietet werden
- Keller- und Estrichabteil

Miete/Mt: CHF 1'490.- + 200.00 NK akonto

Weitere Auskünfte erhalten Sie unter 031 302 60 04

Terrenum Bern AG

ImmoScout24-Code: 4466922

BKOT64702

198755

Münsingen

Am Aarweg 6 an sonniger, ruhiger und dennoch kinderfreundlicher Lage vermieten wir per sofort oder nach Vereinbarung eine moderne, lichtdurchflutete

4-Zimmerwohnung im 2. Stock mit Balkon

- Küche / Bad mit zeitgemässem Komfort
- Platten- und Laminatböden
- Einbauschränke
- Keller- und Estrichabteil / kein Lift
- Parkplatz kann dazu gemietet werden
- Einkaufsmöglichkeiten, Schulen und öV in der Nähe

mtl. Mietzins Fr. 1'290.-- plus HK/BK Fr. 250.--

Interessenten melden sich bei
Herr Rötheli, Tel. 079/963 89 74

ROBERT PFISTER AG
Immobilien und Verwaltungen
Neuengasse 17, 3011 Bern, Tel. 031 320 31 31
www.robertpfisterag.ch, www.immobern.ch

Zu vermieten ab 1. August 2017

4½-Zimmer-Dachwohnung
auf zwei Etagen in Bauernhaus in **3673 Linden**

Wohnküche, Wohnzimmer mit Schwedenofen, eigene Waschmaschine, Laube, Sicht auf Alpen
Miete Fr. 1300.– inkl. NK

Telefon 031 771 13 07
198882K

DR. MEYER
Verwaltungen AG

4.5-Zimmer-Wohnung im 2. Obergeschoss
Wydenstrasse 14A
3076 Worb

CHF 1'520.00 inkl. NK

Suchen Sie eine Wohnung im Grünen und doch stadtnah? Dann haben wir etwas Interessantes:
- helle und freundliche Wohnung
- grosszügiger Balkon
- den Dorfkern erreichen Sie in wenigen Gehminuten

Die Wohnung ist per sofort oder nach Vereinbarung zu vermieten.

Interessenten wenden sich bitte an Vanessa Arm, Tel.: 031 996 42 55

DR. MEYER Verwaltungen AG
Morgenstrasse 83a, 3018 Bern
info@dr-meyer.ch, www.dr-meyer.ch
198788

BKO64873/127-232992

1 MONAT GRATIS WOHNEN in Konolfingen

An der Bernstrasse 9 vermieten wir per sofort oder nach Vereinbarung eine

4 ½-Zimmerwohnung im 2. Stock mit Balkon

- Wohnung im 2008 komplett saniert
- moderne, offene Küche mit zeitgemässem Komfort
- Bad mit Dusche und Badewanne
- Kellerabteil
- Hallenplätze können dazu gemietet werden

Mtl. Mietzins Fr. 1'390.-- plus HK/BK Fr. 230.--

Kontakt für Besichtigung:
Herr Rötheli, Tel. 079 963 89 74

ROBERT PFISTER AG
xzx
Immobilien und Verwaltungen
Neuengasse 17, 3011 Bern, Tel. 031 320 31 31
www.robertpfisterag.ch, www.immobern.ch

WIR ZÜGELN SIE
★ Umzüge ★ Räumungen ★ Lagerungen
★ Möbeltransporte ★ Reinigungen
F. Kammermann
031 951 05 27
138121D

Miet- & Kaufgesuche

Pensionierte Musikerin (u. Lehrerin) **mit Herz sucht** per sofort oder nach Vereinbarung zu mieten grösseres helles

Studio oder 2½-Zimmer-Wohnung

Parterre oder 1. Stock, wo ich noch im Alter musizieren darf. Gute Isolation wäre günstig. Nähe ÖV gäbig. Nette Nachbarschaft ist mir wichtig.

Zins bis max. Fr. 1500.– inkl. NK.

Sie melden sich bitte an:
Mobile 079 850 70 48 oder
079 352 05 45

Danke! R. Müller
198846

Finden Sie Ihre Traumwohnung im Anzeiger Konolfingen

198901

S³Reinigungen

Rufen Sie uns an!
033 / 525 12 36
078 / 848 00 06

Wir machen...
- Räumungen
- Umzugsreinigungen
- Unterhaltsreinigungen
- Graffityentfernungen
- Baureinigungen

Webseite: www.s3-reinigungen.ch

Politische Gemeinden Fortsetzung

(Wichtrach)

Vertreter: architektur + planung, Mabrouk Hamdani, Ulmenweg 37, 3604 Thun

Projektverfasser: architektur + planung, Mabrouk Hamdani, Ulmenweg 37, 3604 Thun

Bauvorhaben: Rückbau Saalgebäude und Wohnhaus Schulhausstrasse 4 + 6, Neubau 3 Mehrfamilienhäuser mit ingesamt 45 Wohnungen, Unterirdischer Anbau an best.Restaurant mit Nebenräumen, Erstellen einer Einstellhalle für 47 Fahrzeuge, Korrektur der best. Stützmauer an der Bernstrasse, Wärmeentzug mittels Erdwärmesonden

Standort: Wichtrach, Schulhausstrasse 4, 6, 6A, Parzellen-Nr. 249, Kernzone K, Koordinaten: 2'610.550/1'188.100

Hinweis:
Das Bauvorhaben beansprucht Art. 75 BauG (Gestaltungsfreiheit).

Gewässerschutzmassnahme:
Schmutzwasser: Anschluss an die Gemeindekanalisation / ARA
Meteorwasser: gemäss Versickerungskonzept
Gewässerschutzbereich A

Schutzobjekt: Schulhausstrasse 2, schützenswert K-Objekt

Schutzzone: Ortsbildschutzgebiet

Beanspruchte Ausnahme:
-Unterschreitung des Strassenabstandes, Art. 80 SG i.V. mit Art. 81 Abs. 2 SG

Auflagestelle: Gemeinde-/Bauverwaltung Wichtrach, Stadelfeldstrasse 20, 3114 Wichtrach

Einsprachefrist: bis und mit 6. Juni 2017

Einsprachestelle: Regierungsstatthalteramt Bern-Mittelland, Poststrasse 25, 3071 Ostermundigen.

Es wird auf die Gesuchsakten und die aufgestellten Profile verwiesen. Einsprachen und Rechtsverwahrungen sind schriftlich und begründet im Doppel bei der Einsprachestelle einzureichen, ebenfalls allfällige Begehren um Lastenausgleich.

Lastenausgleichsansprüche, die nicht innert der Einsprachefrist angemeldet werden, verwirken.

Kollektiveinsprachen und vervielfältigte oder weitgehend identische Einsprachen haben anzugeben, wer die Einsprechergruppe rechtsverbindlich zu vertreten befugt ist (Art. 35b Baugesetz).

Ostermundigen, 4. Mai 2017

Regierungsstatthalteramt Bern-Mittelland

198821

Baupublikation

BG Nr.: bbew 136/2017

Bauherrschaft: Einwohnergemeinde Wichtrach, Stadelfeldstrasse 20, 3114 Wichtrach

Projektverfasser: Geobau Ingenieure AG, Südstrasse 8a, 3110 Münsingen

Bauvorhaben: Neubau Gehweg (Trampelpfad), Anpassung von Kandelabern

Parzellen-Nr.: 965, Standort: Wichtrach, Seilereistrasse, Landwirtschaftszone, Koordinaten: 2'609.900/1'188.510

Gewässerschutzmassnahme: Entwässerung über die Schulter
Gewässerschutzbereich A

Beanspruchte Ausnahme:
– Bauen ausserhalb des Baugebiets, Art. 24ff RPG

Auflagestelle: Gemeinde-/Bauverwaltung Wichtrach, Stadelfeldstrasse 20, 3114 Wichtrach

Einsprachefrist: bis und mit 6. Juni 2017

Einsprachestelle: Regierungsstatthalteramt Bern-Mittelland, Poststrasse 25, 3071 Ostermundigen.

Es wird auf die Gesuchsakten verwiesen. Einsprachen und Rechtsverwahrungen sind schriftlich und begründet im Doppel bei der Einsprachestelle einzureichen, ebenfalls allfällige Begehren um Lastenausgleich.

Lastenausgleichsansprüche, die nicht innert der Einsprachefrist angemeldet werden, verwirken.

Kollektiveinsprachen und vervielfältigte oder weitgehend identische Einsprachen haben anzugeben, wer die Einsprechergruppe rechtsverbindlich zu vertreten befugt ist (Art. 35b Baugesetz).

Ostermundigen, 4. Mai 2017

Regierungsstatthalteramt Bern-Mittelland

198909

Baupublikation
BG Nr.: bbew 105/2017

Bauherrschaft: Einwohnergemeinde Wichtrach, Stadelfeldstrasse 20, 3114 Wichtrach

Projektverfasser: Geobau Ingenieure AG, Südstrasse 8a, 3110 Münsingen

Bauvorhaben: Einrichten von bauliche Massnahmen zur Tempo-30-Zone Bahnhof/Stadelfeld, Begegnungszone Schürlimattweg, Tempo 40 und Fussgängersicherheit Seilereistrasse

Standort: Wichtrach, Bahnhofstrasse, Lerchenweg, Neumattstrasse, Sägeweg, Schürlimattweg, Seilereistrasse, Stadelfeldstrasse, div. Parzellen-Nrn. und Zonen, Koordinaten: 2'610.070/1'188.000

Gewässerschutzmassnahme:
Mischsystem
Gewässerschutzbereich A

Auflagestelle: Gemeinde-/Bauverwaltung Wichtrach, Stadelfeldstrasse 20, 3114 Wichtrach

Einsprachefrist: bis und mit 12. Juni 2017

Einsprachestelle: Regierungsstatthalteramt Bern-Mittelland, Poststrasse 25, 3071 Ostermundigen.

Es wird auf die Gesuchsakten verwiesen. Einsprachen und Rechtsverwahrungen sind schriftlich und begründet im Doppel bei der Einsprachestelle einzureichen.

Kollektiveinsprachen und vervielfältigte oder weitgehend identische Einsprachen haben anzugeben, wer die Einsprechergruppe rechtsverbindlich zu vertreten befugt ist (Art. 35b Baugesetz).

Ostermundigen, 11. Mai 2017

Regierungsstatthalteramt Bern-Mittelland

Worb

www.worb.ch

198832

Gemeindeverwaltung: Schalteröffnungen vor und nach Auffahrt

Die Schalter der Gemeindeverwaltung sind vom Mittwoch, 24. Mai 2017, 16 Uhr, bis Freitag, 26. Mai 2017, 17 Uhr, geschlossen. Für die Zeit vom 25. bis 29. Mai 2017 reservierte «Tageskarten Gemeinde» müssen bis spätestens Mittwoch, 24. Mai 2017, abgeholt werden.

Der Gemeinderat

198811

Baupublikation

Gesuchsteller: Beat Steck und Therese Lanz, Schlossstalden 14, 3076 Worb

Projektverfasser: Daniel Meyer, Dipl. Architekt FH, Gantrischstrasse 27, 3006 Bern

Bauvorhaben: Umbau alte Waschküche und Erweiterung Wohnung EG unter Laube im Südwesten.

Parzelle-Nr.: 172, Standort: Schlossstalden 14, 3076 Worb. Zone: Zone mit Planungspflicht Worb Dorf Schlossstalden K11.

Beanspruchte Ausnahmen: Art. 46 Gemeindebaureglement und Art. 93 Baugesetz, Verzicht auf Ausarbeitung einer Teilüberbauungsordnug.

Vorgesehene Gewässerschutzmassnahmen: Die Liegenschaft ist an die zentrale ARA angeschlossen.
Zone: B

Auflageort und Einsprachestelle: Bauabteilung Worb, Bärenplatz1, 3076 Worb

Auflage- und Einsprachefrist: bis 6. Juni 2017

Es wird auf die Gesuchsakten und aufgestellten Profile verwiesen. Einsprachen und Rechtsverwahrungen sind schriftlich und begründet im Doppel innerhalb der Auflagefrist bei der Einsprachestelle einzureichen. Kollektiveinsprachen und vervielfältigte oder weitgehend identische Einsprachen haben anzugeben, wer die Einsprechergruppe rechtsverbindlich zu vertreten befugt ist.

Ort und Datum: Worb, 1. Mai 2017

Bauabteilung Worb

198911

Baupublikation

Gesuchsteller: Sägesser Madeleine und Tschaggelar Stephan, Unterzelgweg 3, 3672 Aeschlen

Projektverfasser: Fuchs Guggisberg + Partner Architekten AG, Weissensteinstrasse 87, 3000 Bern 14

Parzelle Nr. 1334 Standort: Sonnhaldenweg 2, Worb, Zone: Wohnen 2-geschossig

Bauvorhaben: Abbruch bestehendes Wohnhaus. Neubau 2-Familienhaus mit Flachdach, einer Garage und vier gedeckten Autoabstellplätzen

Vorgesehene Gewässerschutzmassnahmen: Das Schmutz- und Regenabwasser wird in die Kanalisation eingeleitet.
Zone: B

Auflageort und Einsprachestelle: Bauabteilung Worb, Bärenplatz 1, 3076 Worb

Auflage- und Einsprachefrist bis: 12. Juni 2017

Es wird auf die Gesuchsakten verwiesen. Einsprachen können sich nur gegen die Verlängerung richten, sie sind schriftlich und begründet im Doppel innerhalb der Auflagefrist bei der Einsprachestelle einzureichen. Kollektiveinsprachen und vervielfältigte oder weitgehend identische Einsprachen haben anzugeben, wer die Einsprechergruppe rechtsverbindlich zu vertreten befugt ist.

Worb, 9. Mai 2017

Bauabteilung Worb

Zäziwil

www.zaeziwil.ch
E-Mail: gemeinde@zaeziwil.ch

198763

Baupublikation

BG Nr.: bbew 196/2017

Bauherrschaft: HORIBE AG, Thunstrasse 18, 3532 Zäziwil

Projektverfasser: Bauteam GU GmbH, Brunnenweg 10, 3508 Arni BE

Bauvorhaben: Neubau Lager- und Abstellhalle

Parzellen-Nr.: 891, Standort: Zäziwil, Thunstrasse 18a, Gewerbezone, Koordinaten: 2'616.970/1'194.150

Gewässerschutzmassnahme: Trennsystem
Gewässerschutzbereich A

Beanspruchte Ausnahmen:
– Unterschreitung des Gewässerabstandes, Art. 27 BR i.V. mit Art. 41c GSchV
– Unterschreitung des Strassenabstandes, Art. 38 BR

Auflagestelle: Gemeinde-/Bauverwaltung Zäziwil, Bernstrasse 1, 3532 Zäziwil

Einsprachefrist: bis und mit 6. Juni 2017

Einsprachestelle: Regierungsstatthalteramt Bern-Mittelland, Poststrasse 25, 3071 Ostermundigen.

Es wird auf die Gesuchsakten und die aufgestellten Profile verwiesen. Einsprachen und Rechtsverwahrungen sind schriftlich und begründet im Doppel bei der Einsprachestelle einzureichen, ebenfalls allfällige Begehren um Lastenausgleich.

Lastenausgleichsansprüche, die nicht innert der Einsprachefrist angemeldet werden, verwirken.

Kollektiveinsprachen und vervielfältigte oder weitgehend identische Einsprachen haben anzugeben, wer die Einsprechergruppe rechtsverbindlich zu vertreten befugt ist (Art. 35b Baugesetz).

Ostermundigen, 4. Mai 2017

Regierungsstatthalteramt Bern-Mittelland

Kirchgemeinden

198881

Ev. ref. Kirchgemeinde Biglen

Einladung zur Kirchgemeindeversammlung

Datum: **Sonntag, 11. Juni 2017**
Zeit: nach dem Gottesdienst
Ort: **In der Kirche Biglen**

Traktanden:
1. Jahresrechnung 2016, Beratung und Genehmigung
   a Kenntnisnahme der Nachkredite in Kompetenz des Kirchgemeinderats
   b) Genehmigung der Jahresrechnung
2. Verschiedenes

Die Jahresrechnung 2016 liegt 30 Tage vor der Versammlung bei der Verwaltung der Kirchgemeinde Biglen, Pfarrhausweg 6, Biglen zur Einsichtnahme auf.

Beschlüsse der Kirchgemeindeversammlung können schriftlich und begründet beim Regierungsstatthalteramt Bern-Mittelland, Poststrasse 25, 3071 Ostermundigen mit Beschwerde angefochten werden. Die Beschwerdefrist beträgt 30 Tage nach der Versammlung. In diesem Zusammenhang wird auf die Rügepflicht an der Versammlung nach Art. 49a des Gemeindegesetzes hingewiesen.

Alle Stimmberechtigten sind herzlich eingeladen, an der Versammlung teilzunehmen.

Biglen, 26. April 2017

Der Kirchgemeinderat

198852

Kirchgemeinde Grosshöchstetten

Kirchgemeindeversammlung
Montag, 12. Juni 2017, 20 Uhr
Predigtsaal Oberthal

Traktanden:
1. Genehmigung Rechnung 2016 und Kenntnisnahme der Nachkredite
2. Information über die Gebietszuteilung innerhalb der Pfarrkreise
3. Verschiedenes

Anschliessend ist die Versammlung zum Apéro eingeladen.
Unterlagen zu den Geschäften liegen vorgängig der Versammlung in den Kirchen und im Sekretariat auf und sind auf www.kggrosshoechstetten.ch einsehbar.

Wir laden die Stimmberechtigten der Kirchgemeinde Grosshöchstetten (ev.-ref. Bürger/-innen der Gemeinden Bowil, Grosshöchstetten, Mirchel, Oberthal, Zäziwil) zu dieser Versammlung freundlich ein

Der Kirchgemeinderat

198829

Kirchgemeinde Schlosswil-Oberhünigen

Ordentliche Versammlung

der **Kirchgemeinde Schlosswil-Oberhünigen, Mittwoch 14. Juni 2017,** 20 Uhr im Schulhaus in Oberhünigen.

Traktanden
1. Rechnung 2016
   Genehmigung
2. Organisationsreglement
   Orientierung
3. Robert Zimmermann, Abgeordneter der Kirchgemeinden Schlosswil und Gerzensee, informiert über die Synode
4. Verschiedenes

Die Rechnung 2016 kann 30 Tage vor der Versammlung in den Gemeindeverwaltungen von Schlosswil und Oberhünigen (Zäziwil) eingesehen werden oder auf unserer Homepage www.ref.ch/schlosswil-oberhuenigen.

Das Versammlungsprotokoll liegt gemäss Art. 64 OgR vom 22. Juni bis 21. Juli 2017 in den Gemeindeverwaltungen von Schlosswil und Oberhünigen (Zäziwil) öffentlich auf. Während der Auflage kann schriftlich Einsprache beim Kirchgemeinderat gemacht werden.

Alle stimmberechtigten Bürgerinnen und Bürger sind zu dieser Versammlung freundlich eingeladen.

Schlosswil, 11. Mai 2017

Der Kirchgemeinderat

Beratungsstellen

196818

PRO SENECTUTE
GEMEINSAM STÄRKER

Kostenlose Beratung bei persönlichen Problemen, in finanziellen oder administrativen Angelegenheiten für Menschen im AHV-Alter, ihre Angehörigen und Bezugspersonen.

Termine nach Vereinbarung
Hausbesuche möglich

Beratungsstelle Konolfingen
Chisenmattweg 32
3510 Konolfingen
Telefon 031 790 00 10
www.pro-senectute.region-eo.ch

198841

Praxis

Dr. med. B. Ch. Herren
3076 Worb

Die Praxis bleibt vom 20. Mai bis 11. Juni 2017 geschlossen.

Nichtamtlicher Teil

bls verbindet.

Umbauarbeiten zwischen Hasle-Rüegsau und Bigenthal während der Nacht und am Wochenende

Montag, 8. Mai bis Freitag, 19. Mai 2017, je von 22.00 bis 6.00 Uhr des nächsten Tages.

Ab Freitag, 12. Mai 20:00 Uhr durchgehend bis Montag, 15.Mai 2017 06:00 Uhr

Die BLS führt zwischen Hasle-Rüegsau und Bigenthal Umbauarbeiten am Gleis durch. Aufgrund des dichten Zugverkehrs und Gründen der Sicherheit muss nachts und am Wochenende gearbeitet werden.

Bei diesen Arbeiten wird es zu Lärmemissionen kommen. Wir organisieren die Arbeiten so, dass der Lärm auf ein Minimum reduziert wird. Wir danken der betroffenen Bevölkerung für das Verständnis.

Haben Sie Fragen?
Unser Kundendienst ist täglich von 7.00 bis 19.00 Uhr für Sie da. Telefon 058 327 31 32
Kontaktformular www.bls.ch/kundendienst

Freundliche Grüsse
BLS Netz

198607

VIKING iMow Robotermäher

Diverse Modelle, Montage auf Wunsch.
Verlangen Sie eine Top-Offerte.

xzx

Diverse Rasentraktoren, Rasenmäher, Gartenhacken, Vertikutierer, Stihl-Motorsensen, Motorsägen, Heckenscheren usw.

BKO63343

Roth Kleingeräte, 4954 Wyssachen
079 647 92 41 / 079 417 01 93 / 062 966 21 41
www.roth-kleingeraete.ch

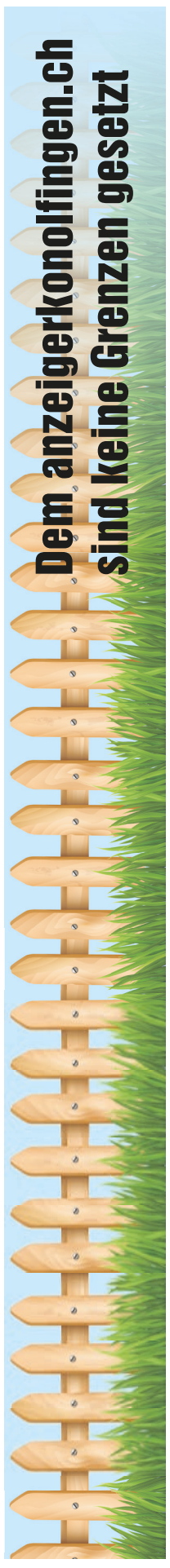

198831

Verein für Ortsbildpflege Münsingen

lädt ein

Öffentlicher Vortrag: Verdichtet Bauen

Referenten
Amt für Gemeinden und Raumordnung und Vertreter der Gemeinde Münsingen

Freitag, 19. Mai 2017
18.30 Uhr

Saal Gasthof Ochsen
Münsingen

WAS LOUFT IR REGION?

Blumen zu Muttertag schenken! Sonntag 14. Mai offen Schenke schöne Blumen aus dem Flora-Line, Grosshöchstetten Sonntagsverkauf von 9 bis 12 Uhr anschliessend Selbstbedienung. www.floraline.ch

Buchstart – Krabbelgruppe in der Bibliothek Für Eltern mit ihren Kindern ab 9 Monate bis 3 Jahre in der Bibliothek Konolfingen, Kreuzplatz 1. Zusammen lustvoll Sprache erleben. Donnerstag, 18. Mai 2017, 10 bis 10.30 Uhr. Anmeldung erforderlich! Weitere Infos unter: www.bibliothek-konolfingen.ch

4. Worber Koffermarkt 13. Mai 2017 von 10 bis 16 Uhr im Bärensaal Worb. Handwerkskunst – Handarbeitskunst – Kunsthandwerk. Info auf http://worberkoffermarkt.blogspot.ch

Lukas Hartmann liest aus seinen neusten Romanen Samstag, 13. Mai 2017 um 20 Uhr im Kirchgemeindehaus Wichtrach, Eintritt Fr. 20.– (inkl. Pausengetränk) Veranstalter: FOCUS, Kultur und NATUR, Wichtrach.

Fahrplan der Dampfbahn Aaretal im Park des Psychiatriezentrums Münsingen Samstag, 13. Mai, 13.30 bis 17.30 Uhr, Sonntag, 14. Juni, 13.30 bis 17.30 Uhr.

ikut – interkultureller treffpunkt für frauen lädt zum Maibummel! Mittwoch 17. Mai 2017, 14 bis 17 Uhr ab Pfarreisaal Konolfingen. Auskunft 079 969 6979, Christine Bläuer, ikut@konolfingen.ch

Baranoff Disco Uttigenstrasse 3, 3600 Thun Samstag 13. Mai, 20.30 bis 00.30 Uhr World, Oldies, Rock, Pop... DJ Philipp. Herzlich willkommen zur letzten Disco vor dem Umbau!!!

Grill-Abend mit Bluegrassband «Wäfler-Brothers», 27. Mai 2017, ab 19 Uhr Salatbuffet, Grillbuffet, Kartoffelgratin, Baked Potatos, etc. alles à discretion, Fr. 41.50. Reservieren: Rest. Rössli Heistrich, Utzigen, Telefon 031 839 04 56, info@heistrich.ch

Tag der offenen Tür in der Bibliothek Konolfingen Samstag, 20. Mai 2017 von 10 bis 16 Uhr Märlistunde um 11 und um 14 Uhr für Kinder ab 4 Jahren Individuelle Führung durch die Bibliothek (ohne Anmeldung) «Buchstabenrätsel» Wir freuen uns auf Ihren Besuch! Bibliothek Konolfingen, Kreuzplatz 1.

Schwofi wie früecher Tanzen zu Walzer, Cha Cha Cha, Foxtrott, Tango, Rock'n'Roll, Slowfox und viele weitere Standard- und Lateintänze zu Live-Musik. Wir freuen uns auf Sie am Samstag, 13. Mai im Schlossgut-Saal Münsingen. Türöffnung: 19.30 Uhr Tanz ab 20 Uhr.

Ihren Eintrag machen Sie unter www.anzeigerkonolfingen.ch

Rössli HEIMBERG

14. Mai 2017

Muttertags-Brunch

ab 9.00 Uhr bis 15.00 Uhr
mit gratis kegeln.

Fr. 35.00 ab 12 Jahren
Kinder 5-11 Jahre Alter=Preis

Ihre Reservation unter
033 437 12 16 nehmen wir gerne entgegen.

Herzlich willkommen
Andrea Thomi und Ihr Rössli-Team

Dornhaldestrasse 35, 3627Heimberg

198927

198856

Schwimmbad Worb

wislepark Sport. Freizeit. Worb.

50m Olympiabecken, Sprungturm 5m, Wasserrutschbahn, Nichtschwimmerbecken, Kleinkinderbereich, Kiosk & Restaurant Wisle, Liegewiesen, Beachvolleyfeld, solare Badewassererwärmung. Gegen Aufpreis: Wellnesslandschaft mit Saunas, Dampfbad und Fitnesscenter.

Saisonstart: 13. Mai 2017

Öffnungszeiten

Saison:	
13. Mai - 15. September 2017	08.00 - 20.00 Uhr
Nachsaison	
18. September - 15. Oktober 2017	09.00 - 18.00 Uhr

Preise	Einheimische	Auswärtige
Saisonabonnemente		
Erwachsene	CHF 70.00	CHF 85.00
Erwachsene inkl. Nebensaison	CHF 90.00	CHF 105.00
Lehrlinge/ Studenten	CHF 50.00	CHF 60.00
Kinder (6. - 16.)	CHF 35.00	CHF 45.00

Als Einheimische gelten Personen mit Wohnsitz in den Gemeinden Worb, Vechigen und Stettlen.

Familienrabatt von 10% erhalten Sie: Ab mindestens einem zahlenden Elternteil mit zahlendem Kind / zahlenden Kindern aus dem gleichen Haushalt (bis max. 18 jährig) bei gleichzeitigem Bezug der Abonnemente.

Bäderverbund: Die Schwimmbäder Belp, Biglen, Grosshöchstetten (Freibad), Konolfingen, Münsingen, Muri, Ostermundigen sind im Bäderverbund Bern Ost zusammengeschlossen.
Alle Inhaber von Saisonabonnementen in einem dieser Bäder erhalten eine Vergünstigung von 50% auf den Einzeleintritten der anderen Bäder.
Nicht gültig für die Nachsaison in Worb!

Verkauf: Die Abonnemente können jederzeit während den Öffnungszeiten im Wislepark gekauft werden.

Das Wislepark Team wünscht allen Gästen eine tolle Badesaison!

Sportzentrum Worb AG, Sportweg 10, 3076 Worb
Allgemeine Auskunft 031 838 71 71
info@wislepark.ch / www.wislepark.ch

Badifest 2017
4.- 6. August

148996D

Stockhorn

BERGE SEEN – Frühling geniessen

► Samstag, 22. Mai
Konzert „Filmreif" *
Mit „Filmreif" gibt der Gemischte Chor Erlenbach einen Einblick in sein breites musikalisches Repertoire und führt die ZuhörerInnen für einen Abend in die Welt von bekannten Melodien aus Filmen und Musicals. Zu diesem musikalischen Genuss verwöhnen wir Sie mit einem zum Thema passenden 3-Gang-Menü. CHF 83.00 inkl. Bahnfahrt und Abendessen; Bergfahrt 19.00 Uhr, Talfahrt ca. 23.00 Uhr.

► Samstage, 3. und 10. Juni, 8. und 15. Juli, 5. und 12. August
Mondschein-Dinner *
Auserlesenes 5-Gang-Menü bei Mond- und Kerzenschein.
CHF 95.00 inkl. Bahnfahrt und Dinner.
Bergfahrt 19.00 Uhr, Talfahrt 22.45 Uhr.
Weitere Daten: 2./9./30.9., 7.10., 4.11., 2./30.12.

Neuer Webshop auf stockhorn.ch
Seit Anfang Mai ist der neue Stockhornbahn-Webshop online. Neu können Gutscheine auf Wunsch durch persönlichen Text ergänzt, mit einem aus fünf Vorschlägen wählbaren Bild versehen und bequem zu Hause ausgedruckt werden. So können Lastminute-Geschenke auch ausserhalb der Schalteröffnungszeiten mit ein paar wenigen Klicks beschafft werden.

Unsere Top-Hits
► Jeden Freitagabend: **Fyrabe-Znacht ***
► **Brunch *** an Sonn- und Feiertagen
► Von Montag bis Samstag **Stockhorn-Zmorge ***
► **Aussichtsplattform** mit dem 240°-Panorama
► **Bequem aufs Stockhorn:** Mit dem RE Lötschberger stündlich **Bern**–Münsingen–**Thun**–Spiez–**Erlenbach**.

* Information und Reservation:

stockhorn BERGE SEEN

Stockhornbahn AG, 3762 Erlenbach, Tel. 033 681 21 81
www.stockhorn.ch, **mit Live-Kamera**

Bahnanlagen, Restaurants, Aussichtsplattform und der Seerrundwanderweg „No Limits" sind rollstuhlgängig.

STOP
Anzeiger Konolfingen
...er darf über Stopp fahren.
STOP

Medianet Holding AG
Datenströme im Griff.

Einladung zur ordentlichen Generalversammlung 2017

Medianet Holding AG, Schlosswil

Datum/Zeit: **Dienstag, 6. Juni 2017, 18.00 Uhr**
(Türöffnung 17.00 Uhr, bitte sich frühzeitig registrieren lassen!)
Ort: **EBL (Genossenschaft Elektra Baselland)**
Mühlemattstrasse 6, 4410 Liestal

Schlosswil, 5. Mai 2017

Sehr geehrte Damen und Herren

Wir freuen uns, Sie zur ordentlichen Generalversammlung der Medianet Holding AG einzuladen.

Traktanden und Anträge:

1. *Protokoll der Generalversammlung vom 26. Mai 2016*
   Antrag des Verwaltungsrates: Genehmigung des Protokolls
2. *Genehmigung des Jahresberichts und der Jahresrechnung 2016*
   Antrag des Verwaltungsrates: Genehmigung des Jahresberichts und der Jahresrechnung 2016
3. *Entlastung des Verwaltungsrates*
   Antrag des Verwaltungsrates: Entlastung seiner Mitglieder
4. *Beschlussfassung über die Verwendung des Periodenergebnisses*
   Antrag des Verwaltungsrates: Genehmigung des Geschäftsberichtes und der Jahresrechnung mit einem Bilanzverlust per 31. Dezember 2016, bestehend aus

	CHF
Verlustvortrag vom Vorjahr	–182'892
Periodenergebnis	–157'403
Zur Verfügung stehender Bilanzverlust	**–340'295**

Der Verwaltungsrat beantragt:
Vortrag auf neue Rechnung **–340'295**

Antrag des Verwaltungsrates: Zustimmung zum Vortrag des Bilanzverlustes auf die neue Rechnung.

5. *Fusionsantrag* (Details siehe unten)*
6. *Wahlen*
6.1 *Verwaltungsrat*
   Es stehen keine Wahlen an. Sämtliche Verwaltungsräte sind längstens bis zur Generalversammlung 2018 gewählt, wobei das Amt der Verwaltungsräte mit der formellen Löschung der Gesellschaft (Fusionseintragung im Handelsregister) endet.
6.2 *Revisionsstelle*
   Die Revisionsstelle stellt sich bis zur formellen Löschung der Gesellschaft (Fusionseintragung im Handelsregister) zur Wiederwahl zur Verfügung.
7. *Verschiedenes*

Informationen

Auflage von Geschäfts- und Revisionsbericht

Der Geschäftsbericht inklusive Revisionsbericht liegt den Aktionären im Telecom-Shop in Worb (Bahnhofstrasse 28, 3076 Worb) während der Einberufungszeit zur Einsicht auf. Ebenso ist dieser publiziert auf dem Internet: www.medianet.ch. Auf Verlangen wird jedem Aktionär unverzüglich eine Kopie zugestellt.

**Fusionsantrag*

Bereits an der Generalversammlung 2016 wurde darüber informiert, dass den Aktionären im 2017 ein Fusionsantrag vorgelegt wird, um die Medianet Holding AG in die EBL Telecom AG, Tochtergesellschaft der Mehrheitsaktionärin EBL (Genossenschaft Elektra Baselland), zu fusionieren. Die Fusionsunterlagen liegen ebenfalls im Telecom-Shop in Worb (Bahnhofstrasse 28, 3076 Worb) sowie am Sitze der EBL Telecom AG (Mühlemattstrasse 6, 4410 Liestal) zur Einsichtnahme ab dem 05.05.2017 auf.

Teilnahme und Stimmberechtigung

Zur Teilnahme an der Generalversammlung ist berechtigt, wer sich bei der Zugangskontrolle durch Vorlage des Zutrittsausweises oder der Originaltitel als Aktionär ausweisen kann. Um Verzögerungen des Versammlungsbeginns zu vermeiden, erfolgt die Türöffnung für die Registration bereits um 17.00 Uhr. Es wird um frühzeitiges Erscheinen gebeten.

Vertretung und Vollmachterteilung

Die Stellvertretung durch einen anderen Aktionär ist gestattet. Dieser hat sich durch eine schriftliche Vollmacht auszuweisen.

Für den Verwaltungsrat
Der Präsident: Adrian Koessler

KO64751

Machen Sie uns stark, um Kinder und Jugendliche im Kanton Bern zu stärken!
www.projuventute-bern.ch | Spendenkonto 30-4148-0
PRO JUVENTUTE KANTON BERN

Fussball
FC Biglen
FC Grosshöchstetten-Schlosswil
FC Konolfingen
FC Münsingen
FC Oberdiessbach
FC Rubigen

Grosshöchstetten Arniacher
www.fcgs.ch
Sa 10.00 Junioren F **Turnier** 198926
So 14.30 3. Liga Frauen **Grosshöchstetten – Interlaken**

Matchballspender:
Emmental Versicherung, Roland Zurflüh, Grosshöchstetten
Auto Haldimmann Grosshöchstettenn

Konolfingen Inseli
www.fckonolfingen.ch
Sa 10.00 Junioren Fa/Fb **Animationsturnier** 198877
Sa 13.00 Junioren C **Chiesetau a – Rot-Schwarz a**
Sa 13.00 Junioren D/9 (in Oberdiessbach) **Chiesetau a – Dürrenast a**
Sa 15.00 Junioren Ba **Chiesetau a – Grauholz a**
Sa 17.00 Junioren Bb **Chiesetau b – Steffisburg**
So 10.15 3. Liga **Konolfingen – Interlaken**
Mi 19.00 Junioren C **Chiesetau a – Thörishaus a**

PHYSIO³ thunstrasse 2 3510 konolfingen t 031 792 03 03 f 031 792 03 03 info@physio3.ch www.physio3.ch
bay Wir bauen auf.

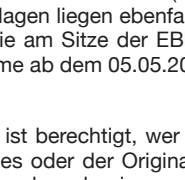

LEROS Reisen GmbH
CH-3512 Walkringen
Mobile 079 330 70 93
Fax 086 031 701 01 80
E-Mail: info@leros.ch
Internet: www.leros.ch

Radtour Neckar/D
2. bis 8. Juli 2017

Bärenstarkes Jubiläumswochenende
2. bis 3. September 2017

Radtour Kaiserstuhl/D – Elsass/F
10. bis 16. September 2017

Deutsche Weinstrasse/D
14. bis 17. Oktober2017
196817

198875

Mänziwileggli

Wir freuen uns auch Ihren Besuch in unserem neuen **Bistro.**

Durchgehend warme Küche.
Mittwoch bis Samstag ab 10 Uhr
Rest Mänziwilegg AG, 3068 Utzigen

Mehr Info unter:
www.maenziwilegg.ch
Telefon 031 839 24 42 oder
Mobile 079 653 24 42

Nichtamtlicher Teil

198230

bls verbindet.

Umbauarbeiten in Brenzikofen – Heimberg während der Nacht

Dienstag, 18.April bis Freitag 14.Juli 2017, je von 20.00 bis 06.00 Uhr des nächsten Tages

Die BLS führt in Brenzikofen - Heimberg Umbauarbeiten am Gleis durch. Aufgrund des dichten Zugverkehrs und Gründen der Sicherheit muss nachts gearbeitet werden. Die Züge verkehren planmässig.

Bei diesen Arbeiten wird es zu Lärmemissionen kommen. Wir organisieren die Arbeiten so, dass der Lärm auf ein Minimum reduziert wird. Wir danken der betroffenen Bevölkerung für das Verständnis.

Haben Sie Fragen?
Unser Kundendienst ist täglich von 07.00 bis 19.00 Uhr für Sie da. Telefon 058 327 31 32
Kontaktformular www.bls.ch/kundendienst

Freundliche Grüsse
BLS Netz AG

SUDOKU

			3	7				
9				4	8		3	5
			1			8		
6	1					2		7
		2		9		4		
3		5					9	8
		1			7			
7	9		4	5				2
				6	3			

Küng-Treuhand
dipl. Buchhalter mit Eidg. FA
196375
Ihre neue Vertrauensadresse im Emmental für:
Buchhaltungen
MWSt-Abrechnungen
Steuern / Revisionen
Gründungen
kostengünstig
kompetent / pünktlich
verlangen Sie eine Offerte
031 711 29 24
P. Küng
Rainliweg 5
3532 Zäziwil

Kaufe Autos ab Platz
Alle Marken, Autos, Busse, Jeeps, Lieferwagen.
Kilometer und Zustand egal.
Barzahlung.
Telefon 079 150 70 70
KOT61625

BK196930
Aufgepasst: selbständiger
Zimmermann
führt fachgerecht jegliche Art von **Innenausbau, Um- und Ausbau, Täfern, Dachfenstermontagen, Verlegen von Parkett- und Laminatböden usw.** aus.
Zu günstigen Konditionen!
Mobile 079 334 41 12
Tel. 031 701 21 20

10 Jahre Mobiliar an der Bernstrasse 1 – feiern Sie mit uns!
Ihre Agentur in Münsingen.

Samstag, 13. Mai 2017
Bernstrasse 1, Münsingen
10.00 – 14.00 Uhr

Mit einer Bratwurst vom Grill, einem Glas Bier oder Glas Wein möchten wir mit Ihnen auf unser Jubiläum anstossen. Für die Kinder haben wir kleine Überraschungen bereit.

Wir freuen uns auf Ihr Kommen!

Agentur Münsingen
Rolf Hofmann
Bernstrasse 1
3110 Münsingen
mobiliar.ch

die Mobiliar
198703

Kinoseite

Tag der offenen Tür

80 JAHRE Möbel Ryter
Profitieren Sie von vielen Jubiläumsangeboten

Do. 11. Mai 09.00 bis 21.00 Uhr
Fr. 12. Mai 09.00 bis 18.00 Uhr
Sa. 13. Mai 09.00 bis 17.00 Uhr
So. 14. Mai 10.00 bis 17.00 Uhr

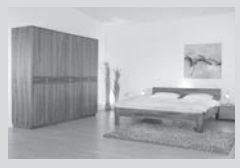

Möbel | Ryter
Möbel nach Mass

CH-3662 Seftigen · S-Bahn S4/44 Bhf. Burgistein · Telefon 033 359 31 00 · www.moebel-ryter.ch

005-148819

198839

Frühlingsmarkt in Grosshöchstetten

Am **Mittwoch, 17. Mai 2017** findet von 9.00–17.00 Uhr in der Kramgasse wieder der traditionelle Frühlingsmarkt statt.

Wir hoffen auch dieses Jahr auf zahlreiche Besucher.

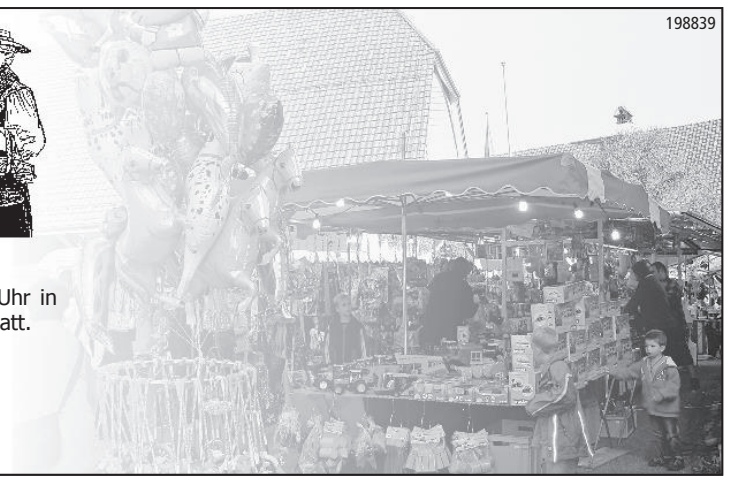

KINO KONOLFINGEN
Telefon 031 791 05 78

198880

Die Göttliche Ordnung
Dialekt, ab 12 (14) J.
Freitag / Samstag, 12./13.5. je 20 Uhr
Sonntag / Montag, 14./15.5. je 19 Uhr
Allerletzte Vorstellungen!

Regionales Kinoprogramm Woche 19/20

BERN

ALHAMBRA Maulbeerstr. 3 kitag.com
14.00/17.00/20.15 E/d/f 12/10 J
GUARDIANS OF THE GALAXY VOL. 2 – 3D

CAPITOL 1+2 Kramgasse 72 kitag.com
15.00 D 6/4 J
CONNI & CO 2
15.00/17.30/20.15 Dialekt 12/10 J
DIE GÖTTLICHE ORDNUNG
17.30/20.15 E/d/f 16/14 J
GET OUT

CINEABC Moserstr. 24 031 332 41 42 quinnie.ch
15.00 Sp/d/f 16/14 J
THE DISTINGUISHED CITIZEN
18.00 D 12/10 J
WILDE MAUS
20.15 E/d 14/12 J
MOONLIGHT

CINEBUBENBERG Laupenstr. 2 031 386 17 17 quinnie.ch
14.45/20.00 E/d/f Premiere
KING ARTHUR: LEGEND OF THE SWORD – 3D
17.30 E/d 14/12 J
MOONLIGHT
Fr/Sa 22.45 E/d/f 12/10 J
GUARDIANS OF THE GALAXY VOL. 2 – 3D

CINECAMERA Seilerstr. 8 031 386 17 17 quinnie.ch
18.30 Ov/d/f Premiere 6/4 J
DANCING BEETHOVEN
20.30 Do-Sa/Mo-Mi 16.00 12/10 J
So 13.45 E/d/f
LION
Sa 13.45 D 6/4 J
CONNI & CO 2
So 16.15 Serbisch/d 16/14 J
KOZJE USI – OUT OF THE WOODS

CINECLUB Laupenstr. 17 031 386 17 17 quinnie.ch
15.45/18.00/20.15 Dialekt/f 12/10 J
DIE GÖTTLICHE ORDNUNG
Fr-So/Mi 13.45 D 0/0 J
DIE SCHLÜMPFE – DAS VERLORENE DORF
Sa 22.30 Serbisch/d 16/14 J
KOZJE USI – OUT OF THE WOODS

CINÉMATTE Wasserwerkgasse 7 031 312 45 46 cinematte.ch
Do 20.00 So 16.30 Ov/d Premiere
WHERE TO, MISS?
Fr 19.00 E/D/d
LATE BLOSSOM BLUES
Fr 21.00 I/d 16/14 J
LA PAZZA GIOIA
Sa 21.00 D 12/10 J
TSCHICK
So 14.00 E/d Brunch ab 11.00 Muttertagsfilm
MAMMA MIA! – DER FILM
Mo 19.00 Dialekt/d Stiftung
DIE ETWAS ANDEREN CLOWNS

CINEMOVIE 1–3 Seilerstr. 4 031 386 17 17 quinnie.ch
12.15/17.45 Ov/d/f Premiere 6/4 J
DER JUNGE KARL MARX
14.15 Ov/d/f Premiere 6/4 J
DANCING BEETHOVEN
16.00 D Premiere 6/4 J
ÜBERFLIEGER – KLEINE VÖGEL, GROSSES GEKLAPPER
18.00/20.30 E/d Premiere 10/8 J
THE LAST WORD
12.00 Dialekt/f 12/10 J
DIE GÖTTLICHE ORDNUNG
14.15 F/d 16.15 D 6/4 J
MA VIE DE COURGETTE
15.00/20.15 Ov/d/f 10/8 J
THE OTHER SIDE OF HOPE
17.50 F/d 12/10 J
VICTORIA
20.00 E/d/f 12/10 J
DENIAL
12.00 E/d Vorpremiere LunchKino 8/6 J
20TH CENTURY WOMEN

CITY 1–3 Aarbergergasse 30 kitag.com
14.00/17.00/20.15 D 14/12 J
FAST & FURIOUS 8
14.00/17.00/20.15 E/d/f 12/10 J
GUARDIANS OF THE GALAXY VOL. 2
14.15/20.30 D 12/10 J
DIE HÜTTE – EIN WOCHENENDE MIT GOTT
17.15 D 12/10 J
DER HUNDERTEINJÄHRIGE, DER DIE RECHNUNG NICHT BEZAHLTE UND VERSCHWAND

GOTTHARD Bubenbergplatz 11 kitag.com
14.30/17.30/20.45 E/d/f Premiere 14/12 J
KING ARTHUR: LEGEND OF THE SWORD – 3D

JURA 1–3 Bankgässchen 6 kitag.com
14.00 D Premiere 6/4 J
ÜBERFLIEGER – KLEINE VÖGEL, GROSSES GEKLAPPER
14.15/17.15/20.30 D Premiere 14/12 J
KING ARTHUR: LEGEND OF THE SWORD – 3D
14.00/17.00/20.15 D 12/10 J
GUARDIANS OF THE GALAXY VOL. 2 – 3D
17.00 Ov/d 12/10 J
DER HUNDERTEINJÄHRIGE, DER DIE RECHNUNG NICHT BEZAHLTE UND VERSCHWAND
20.15 D 12/10 J
GOING IN STYLE – ABGANG MIT STIL

KELLERKINO Kramgasse 26 031 311 38 05 kellerkino.ch
Do/Fr/Mo-Mi 18.30 Sa/So 16.00 Ov/d/f 8/6 J
WHITE SUN
20.30 So 14.00 E/d/f 0/0 J
GIMME DANGER
Sa 18.00 E/d/f 12/10 J
MANCHESTER BY THE SEA
So 12.00 F/d 10/8 J
LE CIEL ATTENDRA
So 18.00 Jap/d/f 8/6 J
AFTER THE STORM

KINO IN DER REITSCHULE Neubrückstr. 8 031 306 69 69 kino.reitschule.ch
Fr 21.00 Pers/d/f Queer-feministischer Frühling
WOMEN WITHOUT MEN
Sa 21.00 Hebr/d Queer-feministischer Frühling
BARASH
So 17.00 F/d Collectif R
R COMME COLLECTIF
Mo 20.00 Arab/d/f
BLUMEN ZWISCHEN TRÜMMERN
Mi 20.30 Ov
CLIPKINO: BEST OF

LICHTSPIEL Sandrainstr. 3 031 381 15 05 lichtspiel.ch
Do 20.00 E
SHOW BOAT
So 20.00 Ov
KURZE FILME AUS DEM ARCHIV
Mo 20.00 I/E/d Roberto Rossellini
PAISÀ

PATHÉ WESTSIDE Riedbachstr. 102 pathe.ch/bern
Do/Fr/So-Mi 9.45/12.30/15.20/18.10/21.00 14/12 J
Fr 23.50 Sa 15.00/18.00/20.40/21.10/0.00 D
Do/Mo/Mi 21.10 E/d/f Premiere
KING ARTHUR: LEGEND OF THE SWORD – 3D
12.00 Do/Fr/So-Mi 18.00 D 14/12 J
KING ARTHUR: LEGEND OF THE SWORD
13.00 Do-Mo 10.15 Do/Fr/So-Mi 12.10 6/4 J
Sa/So/Mi 15.45 Di/Mi 10.10 D Premiere
ÜBERFLIEGER – KLEINE VÖGEL, GROSSES GEKLAPPER
18.30/20.45 14/12 J
Do/Fr/Mo/Di 9.45/12.00/14.10/16.20 Fr/Sa 23.15 D
CHIPS
Do/Fr/Mo/Di 9.45/12.00 Do/Mo 16.20 12/10 J
Fr/Di 14.15/16.30/20.45 Sa/Mi 17.40 So 19.40 D
DER HUNDERTEINJÄHRIGE, DER DIE RECHNUNG NICHT BEZAHLTE UND VERSCHWAND
9.45/15.00/18.00/21.00 14/12 J
Fr/Sa 23.20 D
FAST & FURIOUS 8
9.45/14.40/16.50/19.00 6/4 J
Fr 23.30 Sa 23.50 D
THE BOSS BABY – 3D
12.45 Do/So-Mi 10.10/14.30/16.40 6/4 J
Fr 10.30/14.50/17.00 Sa 11.10/15.30 D
THE BOSS BABY
10.00/12.40/15.20 Do/Fr/So-Mi 20.40 D 6/4 J
DIE SCHÖNE UND DAS BIEST – 3D
Do/Fr/So-Mi 17.45 D 6/4 J
DIE SCHÖNE UND DAS BIEST
10.00/15.00/18.00/20.50 12/10 J
Fr/Sa 23.45 Sa 20.00 D
GUARDIANS OF THE GALAXY VOL. 2 – 3D
Do/Fr/So-Mi 12.40/20.30 Sa 14.00 D 12/10 J
GUARDIANS OF THE GALAXY VOL. 2
Do/Fr/Mo/Di 10.10 Sa/So/Mi 10.45/12.50 D 6/4 J
CONNI & CO 2
Do/Fr/So-Mi 10.30/15.30 Do/So-Mi 12.20 12/10 J
Do/So-Di 18.50/21.00 Fr 12.40/19.10/21.20/23.15
Sa 9.45/11.50/13.20/16.50/19.00/21.10/23.20 D
Mi 18.50/21.00 E/d/f
GOING IN STYLE – ABGANG MIT STIL
15.00 Do/Fr/Mo/Di 12.15 12/10 J
Do-Di 17.45/20.30 D Mi 17.45/20.30 E/d
DIE HÜTTE – EIN WOCHENENDE MIT GOTT

PATHÉ WESTSIDE ... Fortsetzung
Do/Fr/So-Mi 14.10/16.30/18.50/21.15 16/14 J
Fr 23.40 Sa 12.15/14.40/17.00/19.20/21.40/0.00 D
Fr/So/Di 21.10 E/d/f
GET OUT
Do/Mo 14.20/18.40/20.40 Fr/Di 18.45 16/14 J
Fr 23.30 Sa 23.45 So 17.40 Mi 20.00 D
FREE FIRE
Fr 23.00 Sa 22.45 D 12/10 J
GOLD – GIER HAT EINE NEUE FARBE
Fr/Sa 23.00 D 12/10 J
KONG: SKULL ISLAND – 3D
Fr/Sa 0.00 D 14/12 J
GHOST IN THE SHELL – 3D
Sa/Mi 10.30/14.30 So 12.30/16.30 D 0/0 J
DIE SCHLÜMPFE – DAS VERLORENE DORF
Sa/Mi 12.30/16.30 So 10.30/14.30 D 0/0 J
DIE SCHLÜMPFE – DAS VERLORENE DORF – 3D
Sa 10.30 D 0/0 J
ZAUBERLATERNE
Sa/So/Mi 11.00/13.20 D 6/4 J
BIBI & TINA – TOHUWABOHU TOTAL
Sa 18.30 Ov/d 16/14 J
Opera: DER ROSENKAVALIER

REX 1+2 Schwanengasse 9 031 311 75 75 rexbern.ch
Do/Mi 18.00 So 17.00 E/d/f Special 6/4 J
THE BORNEO CASE
Do-Sa/Mo-Mi 18.15 So 10.30 Ov/d Prem. 0/0 J
BAUER UNSER
Do/Fr/Mo/Di 13.30 Do-Sa/Mo-Mi 20.15 16/14 J
Sa/So 14.00 Koreanisch/d
THE HANDMAIDEN
Do-Sa/Mo/Mi 13.45 Fr-Mi 20.30 12/10 J
So 14.15 Ov/d/f
VINCENT
Do 16.00 So 12.15 Ov/d/f 6/4 J
UNERHÖRT JENISCH
Do/Fr/Mo-Mi 16.15 Sa 11.45/22.45 16/14 J
So 16.30 E/d
I AM NOT YOUR NEGRO
Do 20.45 Fr 22.45 So/Di 18.30 Ov/d 16/14 J
MISTER UNIVERSO
Fr/Di 16.00 F/d 16/14 J
LA MORT DE LOUIS XIV
Fr 18.30 Stumm mit russ. Zw.Titeln/d. Live-Musik.
DER MANTEL
Sa 11.45 Mo 16.00 Ov/d 12/10 J
SPIRA MIRABILIS
Sa 16.00 Di/Mi 14.00 D Kinderkino 6/4 J
RICO, OSKAR UND DAS HERZGEBRECHE
Sa 17.00 Poln/d/f Im Land der Bolschewiken
DER MANN AUS MARMOR
So 11.00 Stumm mit russ. Zw.Titeln/d. Live-Musik.
EIN SECHSTEL DER ERDE
So 20.15 Ov/d Special Zusatzvorstellung
SHANGHAI FILM LAB
Mo 18.30 D/e Im Land der Bolschewiken
1917 – DER WAHRE OKTOBER
Mi 16.00 Ov/d 10/8 J
STAATENLOS – KLAUS RÓZSA, FOTOGRAF

SPLENDID 1+2 Von-Werdt-Passage 8 kitag.com
14.45 D 17.45 E/d/f 6/4 J
DIE SCHÖNE UND DAS BIEST – 3D
14.45/17.45/21.00 D 6/4 J
THE BOSS BABY – 3D
21.00 E/d/f 14/12 J
GHOST IN THE SHELL – 3D

WORB

CHINOWORB Hauptstr. 21 079 756 91 50 chinoworb.ch
Fr-Mo 20.00 Sa 17.30 D Premiere 0/0 J
BAUER UNSER
Sa 15.00 D 0/0 J
DIE SCHLÜMPFE – DAS VERLORENE DORF

BELP

UM DIE ECKE 1+2 Grubenstr. 3 031 819 70 70 kinoumdieecke.ch
20.00 D Premiere
KING ARTHUR: LEGEND OF THE SWORD – 3D
Sa/So/Mi 14.30 D Premiere 6/4 J
ÜBERFLIEGER – KLEINE VÖGEL, GROSSES GEKLAPPER
Sa/So 17.00 Mo 17.30 D Premiere 0/0 J
BAUER UNSER
20.30 D 12/10 J
DER HUNDERTEINJÄHRIGE, DER DIE RECHNUNG NICHT BEZAHLTE UND VERSCHWAND
Sa/So/Mi 14.00 D 6/4 J
THE BOSS BABY – 3D
Sa/So 17.30 Mo 17.45 D 12/10 J
DIE HÜTTE – EIN WOCHENENDE MIT GOTT

BURGDORF

KRONE Hohengasse 034 423 22 66 cinergie.ch
Sa/So/Mi 14.00 D Premiere 6/4 J
ÜBERFLIEGER – KLEINE VÖGEL, GROSSES GEKLAPPER
Do-Mo 20.30 D Di/Mi 20.30 Schwed/d 12/10 J
DER HUNDERTEINJÄHRIGE, DER DIE RECHNUNG NICHT BEZAHLTE UND VERSCHWAND
Sa/So 17.00 D 12/10 J
DIE HÜTTE – EIN WOCHENENDE MIT GOTT

REX Bahnhofstr. 10 034 423 20 23 cinergie.ch
Do-Mo 20.30 D Di/Mi 20.30 E/d/f Premiere
KING ARTHUR: LEGEND OF THE SWORD – 3D
Sa/So 14.00 D 0/0 J
DIE SCHLÜMPFE – DAS VERLORENE DORF – 3D
Sa/So 17.00 D 6/4 J
THE BOSS BABY – 3D

KONOLFINGEN

KINO KONOLFINGEN Burgdorfstr. 12 031 791 05 78
Fr/Sa 20.00 So/Mo 19.00 Dialekt 12/10 J
DIE GÖTTLICHE ORDNUNG

SIGNAU

ROXY Dorfstr. 32 034 497 21 95 kinoroxy.ch
Do/Fr/Mo-Mi 20.15 So 16.00 D 12/10 J
DIE HÜTTE – EIN WOCHENENDE MIT GOTT
Sa/So/Mi 14.00 D 0/0 J
DIE SCHLÜMPFE – DAS VERLORENE DORF
Sa/So 20.15 D 14/12 J
FAST & FURIOUS 8

THUN

LAUITOR Obere Hauptgasse 78 kino-thun.ch
Sa/So 13.30 D Premiere 6/4 J
ÜBERFLIEGER – KLEINE VÖGEL, GROSSES GEKLAPPER
Do/Fr/Mo-Mi 20.30 12/10 J
Sa/So 18.00/20.45 D
DIE HÜTTE – EIN WOCHENENDE MIT GOTT
Sa/So 15.45 D 6/4 J
CONNI & CO 2

REX 1–5 Aarestr. 2a kino-thun.ch
17.30 D Premiere
KING ARTHUR: LEGEND OF THE SWORD
20.45 Fr/Sa 23.30 D
KING ARTHUR: LEGEND OF THE SWORD – 3D
17.45 D Premiere 10/8 J
THE LAST WORD
Do-Mo/Mi 18.15 D Di 18.00 Ov/d 12/10 J
DER HUNDERTEINJÄHRIGE, DER DIE RECHNUNG NICHT BEZAHLTE UND VERSCHWAND
18.30 Fr/Sa 13.45/19.15 So 15.00 12/10 J
So/Di/Mi 20.30 Mo 20.45 D
GOING IN STYLE – ABGANG MIT STIL
20.15 Fr-So/Mi 14.15 Fr/Sa 23.45 D 12/10 J
GUARDIANS OF THE GALAXY VOL. 2 – 3D
20.30 Fr-So/Mi 14.00 Fr/Sa 23.30 D 14/12 J
FAST & FURIOUS 8
20.45 Fr/Sa 23.15 D 16/14 J
GET OUT
Fr-So/Mi 13.30 D 0/0 J
DIE SCHLÜMPFE – DAS VERLORENE DORF
Fr-So/Mi 16.15 D 0/0 J
DIE SCHLÜMPFE – DAS VERLORENE DORF – 3D
Fr-So/Mi 13.30 D 6/4 J
THE BOSS BABY – 3D
Fr-So/Mi 15.45 D 6/4 J
THE BOSS BABY
Fr/Sa 16.00 D 12/10 J
DIE HÜTTE – EIN WOCHENENDE MIT GOTT
Fr/Sa 21.30 D 16/14 J
FREE FIRE
So/Mi 18.00 Dialekt 12/10 J
DIE GÖTTLICHE ORDNUNG
Di 14.15 E/d/f Cinedolcevita
THE ANGELS' SHARE
Di 18.30 E/d Kunst im Kino
MATISSE

MORE ACTION
MOVIES.CH

198798

Forum medizinaktuell

Unter dem Motto «Wissen & Dialog» finden 2017 regelmässig Vorträge in der Stadt und Agglomeration Bern statt, an denen über Gesundheit und Medizin, Erkrankungen und ihre Ursachen, die Vorsorge sowie Abklärungs- und Behandlungsverfahren informiert wird. Dies in Zusammenarbeit mit Ärztinnen, Ärzten und Gesundheitsfachleuten der Insel Gruppe AG. Gerne stellen wir Ihnen das Jahresprogramm zu, Bestellung via Telefon oder E-Mail (Angaben rechts).

SPITALRIGGISBERG INSELGRUPPE

Öffentlicher Vortrag mit Fragerunde und Apéro

Gelenkschmerzen in Schulter, Hüfte, Knie, Fuss

Arthrose, Rheuma oder falsche Haltung?
Was lässt sich dagegen tun?
Und was, wenn nur noch die «OP» hilft?

Es informieren
Dr. med. Bernhard Aebi, Facharzt Orthopädische Chirurgie, **Dr. med. Andreas Fischer,** Facharzt Orthopädische Chirurgie, **Dr. med. Martin Jülke,** Facharzt Allgemeinchirurgie und Traumatologie (alle Belegärzte Spital Riggisberg) sowie **Dr. med. Oliver Rittmeyer,** Facharzt Allgemeinchirurgie und Traumatologie (Chefarzt Spital Riggisberg).

Mittwoch, 17. Mai, 19 Uhr bis 20 Uhr, Spital Riggisberg, Eyweg 2

Beim anschliessenden Apéro stehen die Ärzte gerne für Gespräche, Tipps & Infos zur Verfügung.

Freier Eintritt, Anmeldung erwünscht
unter T 032 385 36 31 oder info@kplusr.ch

ES IST BESSER, MIT DREI SPRÜNGEN ZUM ZIEL ZU KOMMEN, ALS SICH MIT EINEM DAS BEIN ZU BRECHEN.

198657

Schnuppertag Musikschule Aaretal

Schulanlage Rebacker, Münsingen

Samstag, 13. Mai 2017

10:00 - 15:00 h durchgehend

Lehrpersonen stellen sich und ihre Instrumente vor:

Reinhören, ausprobieren, Fragen stellen.

Musikalische Leckerbissen:

Freuen Sie sich auf die verschiedenen musikalischen Darbietungen während des Anlasses.

Bistro:

Ein vielfältiges Angebot sorgt mit Warmem und Kaltem, Süssem und Saurem für Ihr kulinarisches Wohlbefinden.

Musikschule Aaretal
Bernstrasse 16
3110 Münsingen
031 721 33 80
kontakt@ms-aaretal.ch
ms-aaretal.ch

musik schule aaretal

Die Letzte

LANDI Märit in Worb

mit Festwirtschaft und diversen Attraktionen

Samstag, 13. Mai 2017, 08.00 – 17.00 Uhr

Sonntag, 14. Mai 2017, 09.00 – 16.00 Uhr

- Streichelzoo
- Hüpfburg
- Salto Trampolin (nur Sonntags)
- Kinder-Traktorenrennen
- Grill-Ausstellung
- Texas Ranger Demonstration
- Bier und Whisky Degustation
- LANDI Beizli
- Tombola
- Märitstände
- Mohrenkopfwerfen
- Blasrohrschiessen/Nagelspiel
- Pool Ausstellung

Landi Worb Genossenschaft

Laden Worb
Rubigenstrasse 80, 3076 Worb
Tel. 031 838 10 23

www.landiworb.ch

89.– LANDI LEADER TIEFPREIS HIT

Pool und Pool-Set 305 × 76 cm
Inkl. Filterpumpe. Literinhalt: ca. 4485 l.
21691

Aktuell **1.–**
Gültig: 13.+14.05. 2017

Lagerbier Feld. Original MW 50cl
+ Depot.
87303

Aktuell **10.–**
Gültig: 13.+14.05. 2017
8 × 150 cl

Coca Cola 8 × 150 cl
13152

6.95 *Profi Qualität* LANDI LEADER TIEFPREIS HIT

Holzkohle Grill Club 10 kg
Sehr lange Glutdauer.
40384

5.90

Dimensione Rosso 75 cl
17729

Apulien, Italien
Negroamaro, Primitivo
Anklänge von dunklen Früchten, leicht würzige Noten, weich, samtige Tannine mit süsslichem Finale
Passt als Apéro und zur italienischen Küche
14-16 °C
Jung trinken bis 4 Jahre

198466

Schweizerisches Rotes Kreuz Bern-Mittelland
0800 254 254
Gratisabholservice*
Räumungen und Entsorgungen
* Verkäufliche Ware holen wir Gratis ab. Räumungen offerieren wir preiswert.
197883

196812

Häuselmann AG entsorgt alles
Für Muldenlieferungen und Recycling die Adresse in Ihrer Region
Häuselmann AG Münsingen, Südstrasse, 3110 Münsingen
Tel: 031 333 06 66 Fax: 031 331 50 50
info@haeuselmannag.ch www.haeuselmannag.ch

B B B

Badi Beizli Biglen

Ursula und Peter

verwöhnen Euch diesen Sommer mit Speis und Trank!

«Eröffnung» 12.Mai 2017

Täglich geöffnet ab 8.30 / preiswerte Tagesmenüs

«Antrinket» mit musikalischer Unterhaltung
Freitag 26.Mai

Reservationen: 031 701 15 62

198913

Am Muttertag
Sonntag 14. Mai 2017
Ab 13.00 Uhr
Restaurant Dentenberg

Gartenfest

Mit schönen Blumenpreisen und mehr...

Zwirbelen & Tombola

Findet bei jeder Witterung statt!!!

Freundlich laden ein:
Hornussergesellschaft Dentenberg
Familie Kammermann
Restaurant Dentenberg

198883

198907

Höchstette-Märit

vom 17. Mai 2017

- **10% Rabatt auf dem gesamten Sortiment** (ausgenommen reduzierte Ware, Werkstattarbeiten und Sicherheitsschuhe)
- ZWEI **Taschen-Aktion**
- **Aktionsware im Zelt**

sutter
Fussorthopädie und Schuhe
Dorfstrasse 10, 3506 Grosshöchstetten
www.fussorthopaedie.ch

Frühlings-Aktionen

bis zu 40% Rabatt auf

Bambus, Palmen, Moorbeetpflanzen + Sträucher **Grosse Bäume in Münsingen bis 70% Rabatt**

Bambus 2 m ab Fr. 79.–

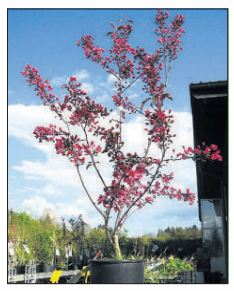

Zierapfel

Jap. Zwergahorn bis 2 m

Lorbeer bis 3 m
Buchs bis 3 m
Magnolien bis 3 m
Rhododendron
Nadelgehölze bis 7 m

100 verschiedene japanische Ahorne

30%

Hibiscus
Obst, Beeren
Heckenpflanzen
Blütenstauden
Oliven
Oleander
Formgehölze usw.

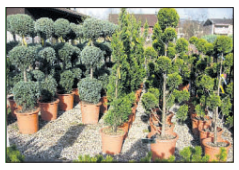

Formgehölze

5584348

Pflanzenoase Kummer
Top-Pflanzen zu Top-Preisen
Immer gute Beratung!

Monatlich neue Deko-Artikel

Grosse 50%-Ecke

und vieles mehr

Natel 079 414 68 76

www.pflanzenoase.ch

Pflanzenoase Kummer, Münsingen
Äusserer Giessenweg 34

Steffisburg, Thunstrasse 41

Gutschein von Fr. 20.–
ab Kaufpreis Fr. 100.–
(1 Jahr gültig, nicht kumulierbar)