# ANZEIGER KONOLFINGEN

DER OFFIZIELLE

ARNI BIGLEN BOWIL BRENZIKOFEN FREIMETTIGEN GROSSHÖCHSTETTEN HERBLIGEN
HÄUTLIGEN KIESEN KONOLFINGEN LANDISWIL LINDEN MIRCHEL MÜNSINGEN NIEDERHÜNIGEN
OBERDIESSBACH OBERHÜNIGEN OBERTHAL OPPLIGEN RUBIGEN WALKRINGEN WICHTRACH WORB ZÄZIWIL

17|01|19

3

206234

SONDER VERKAUF
3. bis 19. Januar

HÜSLER NEST

Hüsler Nest Thun
Untere Hauptgasse 23
033 222 35 75 | www.jenniag.ch


## AMTLICHER TEIL

## POLITISCHE GEMEINDEN

### ARNI

WWW.ARNIBE.CH

206386

**Baupublikation**

**Bauherrschaft: Kunz-Küng Priska,** Hohniessen 111, 3508 Arni

**Projektverfasser: Zbinden Architekt Ersigen,** Birkenweg 2, 3423 Ersigen

**Bauvorhaben:** Erweiterung bestehendes Zimmer im OG, Einbau Küchenzeile und Badezimmer (Nutzung als Studio), Einbau Luft/Wasser-Wärmepumpe

Standort: Hohniessen 111, Parzelle Nr. 346, Koordinaten 2'615'918/1'198'865

**Zone:** Landwirtschaftszone

**Beanspruchte Ausnahme:** Bauen ausserhalb des Baugebietes – Art. 24 RPG

**Gewässerschutzmassnahmen:** Schmutzwasser Wohnungen bestehend Gewässerschutzbereich A

**Auflage- und Einsprachestelle:** Gemeindeverwaltung Arni Dreierweg 7, 3508 Arni

**Auflage und Einsprachefrist:** bis am 11. Februar 2019

Es wird auf die Gesuchsakten verwiesen. Einsprachen und Rechtsverwahrungen sind schriftlich und begründet im Doppel bei der Einsprachestelle einzureichen, ebenfalls allfällige Begehren um Lastenausgleich. Lastenausgleichsansprüche, die nicht innert der Einsprachefrist angemeldet werden, verwirken.

Kollektiveinsprachen und vervielfältigte oder weitgehend identische Einsprachen haben anzugeben, wer die Einsprechergruppe rechtsverbindlich zu vertreten befugt ist (Art. 35b Baugesetz).

Arni, 10. Januar 2019

Gemeindeverwaltung Arni

### BIGLEN

WWW.BIGLEN.CH

206466

**Projekt «Lauelen / Hofacker – Sanierung der Gemeindestrasse» – Verkehrsbehinderungen**

Die Einwohnergemeinde Biglen beabsichtigt den Strassenabschnitt Lauelen – Hofacker zu sanieren. Im Zuge dieser Arbeiten wird auch die Strassenentwässerungsleitung saniert und teilweise ersetzt.

Gestützt auf Art. 65 und 66 des Strassengesetz vom 4. Juni 2008 (SG, BSG 732.11) und Art. 44 der Strassenverordnung vom 29. Oktober 2008 (SV, BSG 732.111.1), kommt es zwischen der Lauelen und dem Hofacker *ab dem 21. Januar 2019* (sofern Baustart witterungsbedingt möglich) *bis voraussichtlich Ende Mai 2019 zu Verkehrsbehinderungen.* Die Information über die Sperrung der Strasse für den Einbau des Belages, erfolgt zum gegebenen Zeitpunkt mit einer separaten Publikation.

Vielen Dank für Ihr Verständnis.

Infrastrukturkommission

### BOWIL

WWW.BOWIL.CH

206345

**Baupublikation**

**Bauherrschaft: Thierstein Stefan,** Winterseiten 190a, 3673 Linden

**Projektverfasser: Jürg Tschan Agrarbauten GmbH**, Talackerstrasse 81, 3604 Thun

**Bauvorhaben:** Abbruch des Ökonomieteils der Liegenschaft Winterseiten 190 mit Neugestaltung des Wohnteils; Neubau Boxenlaufstall mit Güllenkasten und Heulagerraum

Parzelle/Standort: Bowil Nr. 716, Winterseiten 190 und 190b (neu)
Koordinaten: 2.619.375 / 1.190.525

**Nutzungszone:** Landwirtschaftszone

**Gewässerschutz:** Schmutzwasser: Neubau Jauchegrube; Oberflächenwasser: Versickerung oberflächlich

**Auflageort und Einsprachestelle:** Gemeindeverwaltung 3533 Bowil

**Auflage- und Einsprachefrist bis:** 11. Februar 2019

Es wird auf die Gesuchsakten und die aufgestellten Profile verwiesen. Einsprachen und Rechtsverwahrungen sind schriftlich und begründet im Doppel innerhalb der Auflagefrist bei der Einsprachestelle einzureichen, ebenfalls allfällige Begehren um Lastenausgleich. Lastenausgleichsansprüche, die nicht innert der Einsprachefrist angemeldet werden, verwirken.

Kollektiveinsprachen und vervielfältigte oder weitgehend identische Einsprachen haben anzugeben, wer die Einsprechergruppe rechtsverbindlich zu vertreten befugt ist.

Bowil, 4. Januar 2019

Der Gemeindeschreiber:
Urs Rüegger

### BRENZIKOFEN

WWW.BRENZIKOFEN.CH

Keine Publikationen

### FREIMETTIGEN

WWW.FREIMETTIGEN.CH

206285

**Öffentliche Mitwirkungsauflage Ortsplanungsrevision**

Der Gemeinderat Freimettigen bringt gestützt auf Art. 58 des Kant. Baugesetzes vom 9. Juni 1985 die Ortsplanungsrevision bzw. die baurechtliche Grundordnung zur öffentlichen Mitwirkungsauflage.

Die Ortsplanungsrevision (Baureglement und Zonenplan) sowie der Erläuterungsbericht und der Hinweisplan (zur Information) liegen vom *14. Januar 2019 – 15. Februar 2019,* in der Gemeindeverwaltung Freimettigen öffentlich auf und können während der ordentlichen Öffnungszeiten eingesehen werden.

Am *Mittwoch, 23. Januar 2019, 20 Uhr,* findet im Schulhaussaal eine öffentliche Informationsveranstaltung zur Ortsplanungsrevision statt.

Während der Auflagefrist kann jedermann Einwendungen erheben oder Anregungen unterbreiten. Diese sind schriftlich und begründet bei der Gemeindeverwaltung, Schulhausstrasse 7, 3510 Freimettigen, einzureichen.

Freimettigen, 14. Dezember 2018

Der Gemeinderat

206478

**Inkraftsetzung Erlasse**

Gestützt auf Art. 45 der kantonalen Gemeindeverordnung wird die Inkraftsetzung folgender Erlasse bekannt gegeben:

- Reglement Spezialfinanzierung Vorfinanzierung Verwaltungsvermögen
- Reglement Spezialfinanzierung Werterhalt Liegenschaften Finanzvermögen

Die beiden Reglemente wurden durch die Gemeindeversammlung am 28. November 2018 genehmigt.

Sämtliche Erlasse können bei der Gemeindeverwaltung oder unter www.freimettigen.ch ein-gesehen und bezogen werden.

3510 Freimettigen, 14. Januar 2019

Der Gemeinderat

### GROSSHÖCHSTETTEN

WWW.GROSSHOECHSTETTEN.CH

Keine Publikationen

### HÄUTLIGEN

WWW.HAEUTLIGEN.CH

Keine Publikationen

### HERBLIGEN

WWW.HERBLIGEN.CH

206431

**Inkraftsetzung Erlass**

Gestützt auf Art. 45 der kantonalen Gemeindeverordnung gibt der Gemeinderat die Änderung und Inkraftsetzung des folgenden Erlasses bekannt:

*Abwasserentsorgungsreglement (Totalrevision)*
Die Gemeindeversammlung vom 29. November 2018 hat das neue Abwasserentsorgungsreglement der Einwohnergemeinde Herbligen beschlossen.

Der Gemeinderat hat an seiner Sitzung vom 16. Oktober 2018 gestützt auf Art. 28 ff. des Abwasserentsorgungsreglementes die Gebührenverordnung angepasst.

Das Abwasserentsorgungsreglement und die Gebührenverordnung treten, vorbehältlich allfälliger dagegen erhobener Beschwerden, rückwirkend am 1. November 2018 in Kraft.

*Rechtsmittelbelehrung: Gegen den Beschluss der Gemeindeversammlung kann innert 30 Tagen ab Publikation Beschwerde beim Regierungsstatthalteramt Bern-Mittelland, Poststrasse 25, 3071 Ostermundigen, erhoben werden.*

Herbligen, 17. Januar 2019

Gemeinderat Herbligen

206432

**Inkraftsetzung Erlass**

Gestützt auf Art. 45 der kantonalen Gemeindeverordnung gibt der Gemeinderat die Änderung und Inkraftsetzung des folgenden Erlasses bekannt:

*Personalreglement (Teilrevision)*
Die Gemeindeversammlung vom 29. November 2018 hat die 1. Teilrevision des Personalreglementes der Einwohnergemeinde Herbligen beschlossen.

Das teilrevidierte Personalreglement tritt, vorbehältlich allfälliger dagegen erhobener Beschwerden, rückwirkend am 1. April 2018 in Kraft.

*Rechtsmittelbelehrung: Gegen den Beschluss der Gemeindeversammlung kann innert 30 Tagen ab Publikation Beschwerde beim Regierungsstatthalteramt Bern-Mittelland, Poststrasse 25, 3071 Ostermundigen, erhoben werden.*

Herbligen, 17. Januar 2019

Gemeinderat Herbligen

### KIESEN

WWW.KIESEN.CH

Keine Publikationen

### KONOLFINGEN

WWW.KONOLFINGEN.CH

206430

**Ehrungen für das Jahr 2018**

Am Dienstag, 4. Juni 2019 werden anlässlich der Gemeindeversammlung die Ehrungen durchgeführt. Personen, welche für das Jahr 2018 in den Sparten Sport, Beruf, Kultur und Soziales geehrt werden sollen, können der Gemeinde bis 4. März 2019 gemeldet werden.
Die Weisungen des Gemeinderates vom 1.1.2013 sind auf www.konolfingen.ch aufgeschaltet.

Gemeinderat Konolfingen

206421

**Bau- und Gewässerschutzpublikation**

**Bauherrschaft: Adrian Glauser,** Dorf 368, 3503 Gysenstein

**Projektverfasserin: Gerber macht's GmbH,** Gwattbergweg 52, 3506 Grosshöchstetten

**Bauvorhaben:** Neubau Mutterkuhstall, Jauchegrube und Einstellraum; Neubau Weide-Tunnel; Auffüllung Geländemulde mit Schutt – **Projektänderung: Verschiebung Gebäude inkl. daraus resultierende Anpassungen, Optimierung Dachgestaltung**

Parzellen / Standort: 14, 302, 309 , 450 (Dorf 369a + b)
Nutzungszone / Schutzzone, -gebiet, -objekt / Überbauungsordnung: Landwirtschaftszone / Obstbaumschutz- und Ortsbilderhaltungsgebiet, Baugruppe G

**Beanspruchte Ausnahmen:** Unterschreiten des minimal erforderlichen Strassenabstandes (Art. 80 Abs. 1 Bst. b Strassengesetz und Art. 5 Abs. 1 Baureglement)

**Vorgesehene Gewässerschutzmassnahmen:** Das anfallende Schmutzabwasser wird in die Jauchegrube abgeleitet. Das anfallende Regenabwasser wird zur Versickerung gebracht.
Gewässerschutzbereich: üB

**Auflageort und Einsprachestelle:** Einwohnergemeinde Konolfingen, Abteilung Bau, Bernstrasse 1, 3510 Konolfingen

**Auflage- und Einsprachefrist:** 18. Februar 2019

Es wird auf die Gesuchsakten und die aufgestellten Profile verwiesen. Einsprachen und Rechtsverwahrungen sind


206284

Pflege zuhause?
» unbürokratisch und flexibel
» 24 Std. Pikett (auch Sa/So)
» Pflege, Betreuung und Haushalt
Unsere Leistungen werden von der Grundversicherung aller Krankenkassen übernommen.
ASPS
SPITEX DELTA zuhören – beraten – pflegen
Tel. 031 721 50 20
www.spitex-delta.ch


schriftlich und begründet einzureichen, ebenfalls allfällige Begehren um Lastenausgleich. Lastenausgleichsansprüche, die nicht innert der Auflagefrist angemeldet werden, verwirken.
Bei Kollektiveinsprachen und vervielfältigten oder weitgehend identischen Einsprachen ist anzugeben, wer die Einsprechergruppe rechtsverbindlich zu vertreten befugt ist. Verfügungen und Entscheide können im Anzeiger oder im Amtsblatt veröffentlicht werden, wenn die Postzustellung wegen der grossen Anzahl der Einsprachen mit unverhältnismässigem Aufwand verbunden wäre.

Konolfingen, 10. Januar 2019

Gemeinde Konolfingen
Abteilung Bau
Der Leiter
Sascha Marti

206451

**Baupublikation**

**Bauherrschaft: Gustoil Schüpbach,** Wangenstrasse 94, 3360 Herzogenbuchsee

**Projektverfasserin: Carmotec GmbH,** Wangenstrasse 94, 3360 Herzogenbuchsee

**Bauvorhaben:** Abbruch Liegenschaften Kreuzplatz 3, 5 und 5a

Parzellen / Standort: 2029, 2140 (Kreuzplatz 3, 5 und 5a)
Nutzungszone: ZPP Nr. 12 «Bernstrasse Nord» / Baugruppe A

**Auflageort und Einsprachestelle:** Einwohnergemeinde Konolfingen, Abteilung Bau, Bernstrasse 1, 3510 Konolfingen

**Auflage- und Einsprachefrist:** 18. Februar 2019

Es wird auf die Gesuchsakten verwiesen. Einsprachen und Rechtsverwahrungen sind schriftlich und begründet einzureichen.

Bei Kollektiveinsprachen und vervielfältigten oder weitgehend identischen Einsprachen ist anzugeben, wer die Einsprechergruppe rechtsverbindlich zu vertreten befugt ist. Verfügungen und Entscheide können im Anzeiger oder im Amtsblatt veröffentlicht werden, wenn die Postzustellung wegen der grossen Anzahl der Einsprachen mit unverhältnismässigem Aufwand verbunden wäre.

Konolfingen, 11. Januar 2019

Gemeinde Konolfingen
Abteilung Bau
Der Leiter
Sascha Marti

206475

**Bau- und Gewässerschutzpublikation**

**Bauherrschaft: Erika Moser,** Hürnberg 455, 3503 Gysenstein

**Projektverfasserin: Gerber macht's GmbH,** Gwattbergweg 52, 3506 Grosshöchstetten

**Bauvorhaben:** Rückbau Geräteunterstand, Neubau Geräteunterstand / Holzlager / Autounterstand

Parzelle / Standort: 709 (Hürnberg 455b)
Nutzungszone: Landwirtschaftszone / Obstbaumschutzgebiet) / Baugruppe L

**Beanspruchte Ausnahmen:** Bauen ausserhalb der Bauzone (Artikel 24 ff


FORTSETZUNG SEITE 4

## NOTFALLNNUMMERN

| | |
|---|---|
| Sanitätsnotruf | 144 |
| Feuerwehrnotruf | 118 |
| Polizeinotruf | 117 |
| Strassenhilfe | 140 |
| Die Dargebotene Hand | 143 |
| Vergiftungsnotfälle | 145 |
| Kindernotruf | 147 |

**Ärztlicher Notfalldienst/MEDPHONE**

**1. Hausarzt anrufen**
Band abhören für Stellvertretung. Falls keiner der Ärzte erreichbar ist:

**2. Notfallnummer wählen**
**0900 57 67 47**
(ab Festnetz: Fr. 3.23/Min.)

**weitere Notfalldienste auf Seite 6**


Stutz - Blitz

**Dienstleistungbetrieb für Haus und Garten,**
Wohnungs-(End-)Reinigungen, Gartenarbeiten aller Art, Poolservice, Fenstereinigungen usw.
**Telefon 031 711 06 22**
**www.stutz-blitz.ch**
206227

206440

**Laufend neue Einführungskurse in Münsingen und Biglen**

**Judo für Kinder**

**Karate für Kinder**

**Karate für Erwachsene/ Jugendliche**

**Selbstverteidigung**
**Ju-Jitsu** (jap. Selbstverteidigung)

**Aikido für Jugendliche und Erwachsene**

**Auskünfte und Anmeldungen:**
**Budo Ryu Hara Münsingen**
**Erlenauweg 13**
**3110 Münsingen**
**Telefon 031 711 29 24**

206465

Für meine Diplomarbeit zur dipl. Mentaltrainerin bin ich auf der Suche nach **Trainingskundinnen**.

Gerne möchte ich Frauen im Alter zwischen 40 und 55 Jahren in anstehenden persönlichen oder beruflichen Veränderungen mit einem **Mentalcoaching** begleiten. Sie kommen damit in den Genuss eines preisgünstigen Coachings.

Ich freue mich auf Ihr Interesse und gebe Ihnen gerne unverbindlich Auskunft unter **Mobile 077 537 82 81.**

**Wir renovieren Ihre Fensterläden**
aus Holz (egal welcher Zustand).
Wir holen sie bei Ihnen ab, reparieren und streichen sie und bringen sie wieder zurück.
**Aktion im Januar**
**20% Rabatt**
Rufen Sie uns an, unter
**079 510 33 22**, AC-Reno.ch
Wir machen Ihnen gerne einen Gratis-Kostenvoranschlag.


# GOTTESDIENSTE

SONNTAG, 20. JANUAR 2019

## Kirchgemeinde Biglen 206477
www.refbi.ch

**Kirche Biglen**
**Sonntag,** 19 Uhr: TAIZÉ-Gottesdienst mit dem Taizé-Team. Meditative Lieder, Stille und viele Kerzen.

**Kirche Landiswil**
**Sonntag:** Einladung nach Biglen.

## Kirchgemeinde Grosshöchstetten 206473

Sonntag, 20. Januar, 9.30 Uhr

**Kirche Bowil**
Gottesdienst mit Abendmahl, gemeinsam gestaltet von den Konfirmandinnen und Konfirmanden, Sozialdiakon S. Loosli, Pfrn. J. Fankhauser und B. Rindisbacher, Orgel

**Kirche Zäziwil**
Gottesdienst, Pfr. H. Doepner und J. Pasquier, Orgel

**Kirche Grosshöchstetten**
17 Uhr, Gottesdienst zum Film von Ursula Meier: «SISTER – l'enfant d'en haut»; Pfr. T. Leuenberger und J. Pasquier, Orgel. Lieder: 406, 1–4; 8; 860, 1–4; 843, 1.3. Ab 18.30 Uhr wird der Film in ganzer Länge gezeigt. Näheres siehe reformiert

Dienstag, 22. Januar, 12.00–13.15 Uhr
**Kirche Bowil**
Die Gschichtechischte öffnet ihren Deckel. Eingeladen sind Kinder von der 1. bis zur 4. Klasse. Wir erzählen die Geschichte von Noah und der Arche

Donnerstag, 24. Januar, 19 Uhr
**Kirche Grosshöchstetten**
Be-Sinnung nach Taizé mit Liedern, Musik und Stille

## Kirche Konolfingen 206471

**Freitag, 18. Jan.,** 9.05 Uhr, Stille Zeit im Kirchensäli
**Samstag, 19. Jan.,** 10 Uhr, Chinder-Chilche Holz
10 Uhr, Sonntagsschule Gysenstein
17 Uhr, Gschichte-Gottesdienst
**Sonntag, 20. Jan.,** 9.30 Uhr, Allianz-Gottesdienst zum Thema «Gottes Wort im Zentrum» mit Pfr. S. Burger, T. Inäbnit (EGW) und Chr. Ringli (B+). Musik: M. Steiner und S. Knechtenhofer, Piano und Gitarre. Anschliessend Kirchenkaffee im KGH.
9.30 Uhr, Sonntagschule Häutligen
16 Uhr, Tauferinnerungsfeier
**Montag, 21. Jan.,** 19.30 Uhr, Meditationsabend im KGH

## Kirchgemeinde Linden 206427

**Freitag,** 18. Januar 14 Uhr **Allianzgebetsnachmittag** (im Rahmen der Senioren) im EFG Ried.
**Sonntag,** 20. Januar 9.30 Uhr **Gottesdienst** mit Kanzeltausch, Pfr. Daniel Christen.

**Mehr Infos: www.kirche-linden.ch**

## Kirchgemeinde Münsingen
**www.ref-muensingen.ch** 206419
Alle Veranstaltungen und/oder Detailinformationen siehe Gemeindeseiten «reformiert.» oder Homepage.

**Münsingen**
**Forschungsreise in die persönliche Spiritualität:** Samstag, 19. Jan., 9 Uhr, Kirchgemeindehaus, Sozialdiakonin E. Jung. Für Angemeldete.
**Familien-Gottesdienst:** Sonntag, 20. Jan., 10 Uhr, Kirche, Pfr. A. Lüdi, Mitwirkung KUW-Kinder und Katechetinnen.
**Wir nehmen Kurs auf P* (Pensionierung):** Dienstag, 22. Jan., 19.30 Uhr, Chappeli. Für Angemeldete.
**Seniorinnen- und Seniorennachmittag Münsingen:** Mittwoch, 23. Jan., 14 Uhr, Kirchgemeindehaus. Film «Das Lied des Lebens». Der Komponist Bernhard König verhilft Seniorinnen und Senioren zu neuem Leben und Glück durch Singen und Musizieren. Moderation: Pfrn. R. Hesse.

**Psychiatriezentrum PZM**
**Gottesdienst:** Sonntag, 20. Jan., 9.30 Uhr, Kapelle, Pfr. M. Lauper.

**Rubigen/Kleinhöchstetten**
**Vortragsreihe «Lebensweisheiten»**
**Rubigen:** Donnerstag, 17. Jan., 19.45 Uhr, kirchl. Räume Rubigen. «Weisheit als Schlüssel zu einem gelingenden Leben», Referent: Hanspeter Schmutz.
**ImPuls – der andere Gottesdienst:** Sonntag, 20. Jan., 10.10 Uhr, Kirche, Pfr. Ch. Beutler mit Team und ImPuls-Band. Mit Kinderhütedienst.

## Kirche Oberdiessbach 206445

**Donnerstag,** 17. Januar, 20 Uhr: **Informationsabend KUW I** im Schulhaus Freimettigen für Eltern der 2. Klässler aus Freimettigen
**Freitag,** 18. Januar, 9.05 Uhr: **Andacht** in der Kirche
20 Uhr: gemeinsame Einstimmung ins anschliessende **24-Stunden-Gebet** in den Räumen der Christlichen Gemeinde Anker. Weitere Infos auf der Webseite der Kirchgemeinde.
**Sonntag,** 20. Januar, 9.30 Uhr: **Allianzgottesdienst mit Abendmahl,** Pfr. D. Meister und Allianzteam, Ch. Trachsel (Orgel). Thema: «Hoffnig für d'Schwiiz, von Nehemia lernen». Kollekte für Allianzprojekte 2019. Anschliessend Brunch im KGH (ohne Anmeldung)
ab 9.15 Uhr: **«Chinder-Arche»:** Kinderhüte im KGH
9.30 Uhr: **Sonntagsschule** im KGH
**Stellvertretung:** Pfr. D. Meister ist vom 23. bis 24. Januar im Militär, Vertretung Pfr. R. Langenegger

**www.kirche-oberdiessbach.ch**

## Kirche Schlosswil 206269

**Sonntag, 20. Januar**
Kein Gottesdienst. Bitte besuchen Sie einen Gottesdienst in der Region.

**Mittwoch, 23. Januar**
19 Uhr: **Junge Kirche Schlosswil,** Pfarrhaus.

**Freitag, 25. Januar**
19.30 Uhr: **Buchvorstellung «Lesereise 2018».** Kirchgemeindesäli Grosshöchstetten.

## Kirche Walkringen 206453

**Sonntag, 20. Januar,** 9.30 Uhr: **Gottesdienst im Schulhaus Schwendi.** Pfarrer Peter Raich. Apéro.
www.kirche-walkringen.ch

## Kirche Wichtrach 206444

**Donnerstag, 17. Januar, 19.30 Uhr im Kirchgemeindehaus:**
**Bildungszyklus 2019** «Vom Klang der Seele» mit Simone Brunner zum Thema: Singen, Klingen der Melodien – «Türöffner» bei demenzkranken und hirnverletzten Menschen.

**Sonntag, 20. Januar, 9.30 Uhr in der Kirche:**
**Gottesdienst** mit Pfarrerin Christine Bär-Zehnder und Olga Kocher, Orgel. Kollekte: Kinderkrebshilfe, Elterngruppe Bern

**Besuchen Sie uns im Internet:**
**www.kirche-wichtrach.ch**

## Kirche Worb/Rüfenacht 206422

**Freitag, 18. Januar, 17.30 Uhr, Kirche Worb: Fiire mit de Chind** «der kleine Moses», Pfarrerin Melanie Kummer, Katrin Günther Musik
**Sonntag, 20. Januar, 9.30 Uhr Kirche Rüfenacht:** *Gottes Geheimnis –* **Gottesdienst** zu *Römer 12,1–9* und *2. Mose 33,18–23.* Pfarrer Stefan Wälchli, Uta Pfautsch Orgel, mit Begrüssung von Sonja Baumgartner als KUW-Mitarbeiterin
**Montag, 21. Januar, 9 Uhr, Kath. Kirche St. Martin: IKT Frauenzmorge,** kreative Dekorationen mit Herz, Anmeldung bei Anita Stauffer, Tel. 031 839 97 86
**Mittwoch, 23. Januar,** 19.30 Uhr, Kirche Worb: **Meditatives Tanzen** mit Daniela Siegrist
**Donnerstag, 24. Januar,** 19 Uhr, Kirchgemeindehaus Worb: **Konfbildervernissage**

**Weitere Infos unter:**
**www.refkircheworb.ch oder in der Gemeindeseite «reformiert.»**

## Katholische Kirche in Konolfingen 205778

Sonntag, 20. Januar, 10.30 Uhr Kommunionfeier
16 Uhr Messa in lingua italiana

**www.kathbern.ch/konolfingen**

## Katholische Kirche in Münsingen 206159

Samstag, 19. Januar, 18 Uhr Gottesdienst (J. von Ah)
Sonntag, 20. Januar, 10.30 Uhr Gottesdienst (J. von Ah) mit dem Kinderchor der Missione Cattolica Italiana

**www.kathbern.ch/muensingen**

## Freie evangelische Gemeinde

**Grosshöchstetten,** Kapellenweg 6
siehe **www.kapelle.ch** 206225
Sa., 19. Jan., 14 Uhr Jungschi/Ameisli
So., 20. Jan., 9.30 Uhr KICK-OFF-GOTTESDIENST zu LIFE ON STAGE
PreTeens/KidsTreff/Kinderhort

**Münsingen Salem,** Sonnhaldeweg 2
**www.feg-muensingen.ch** 206426
Sonntag, 20. Jan., 9.30 Uhr Gottesdienst, Kinderbetreuung

## Freie Missionsgemeinde

**Münsingen, Sägegasse 11** 206275
**Begegnungszentrum**
**www.bez-muensingen.ch**
Sonntag, 20.01.19, 9.30 Uhr: Gottesdienst
Donnerstag, 24.01.19, 14 Uhr: Treffen 50 Plus

## Christliches Zentrum Thalgut, Wichtrach 206443

**Sägebachweg 5, www.czt.ch**
So., 20. Jan. 10 Uhr GD mit Abendmahl

## Christliche Gemeinde Anker
**Oberdiessbach, Industriestr. 4** 205830

Fr., 18. Jan., 5.30 Uhr Frühgebet
So., 20. Jan., 9.30 Uhr Allianz-Gottesdienst in der Kirche Oberdiessbach

**www.anker-oberdiessbach.ch**

## Alttäufergemeinde Aebnit, Bowil 206446

Donnerstag, 17. Januar Aebnitgebät 20 Uhr

Samstag, 19. Januar Jungschar 13.30 Uhr

Sonntag, 20. Januar Gottesdienst mit Kinderprogramm 10 Uhr

Weitere Infos:
**http://emmental.menno.ch**

## Evang. Freikirchliche Gemeinde 206267

**Linden, Ried:**
Freitag, 18. Januar, 14 Uhr In Gemeinschaft älter werden mit Allianzgebet
Input: Martin Rindlisbacher
Samstag, 19. bis Sonntag, 20. Januar
JG: Skiweekend mit Allianzgebet
Sonntag, 20. Januar, 13.30 Uhr
Interaktiver Familiengottesdienst;
Predigt: Philipp Kohli

## christliche Gemeinde «zentrum kreuz» 206483

Rohrstrasse 44, Biglen

So, 20. Jan, 10 Uhr: **Gottesdienst** mit Kinderprogramm

Infos: 034 461 00 48 oder www.zentrumkreuz.ch

## Gemeinde für Christus 206448

**Herbligen, Wydibühl**
So., 20. Januar, 19.30 Uhr, Gottesdienst
Tel. 031 503 14 81

**Oberhünigen, Lochmatt**
So., 20. Januar, 10 Uhr, Gottesdienst und Kids-Treff
Tel. 031 791 14 19

**Worb, Gewerbehaus Bollstrasse 61**
So., 20. Januar, 14 Uhr, Gottesdienst
www.worb.gfc.ch


**Schiefe Zähne?**
Wir korrigieren in ca. 6 Monaten mit transparenten Schienen!
Einfach und Cool.
**www.zahnarztpraxis-worb.ch**

**NEIN**
**zum kantonalen Energiegesetz**

**Béatrice Becker, Mieterin, Bern**
**«Meinen Energieverbrauch kann ich selber beeinflussen, die steigenden Mietkosten aber nicht.»**
**energiegesetz-nein.ch**

00000

**Bernischer Verband für Landtechnik**

**«Traktoren- oder Töffliprüfung 2019»**
**Vorbereitungskurse zur erfolgreichen Prüfung**
**www.bvlt.ch –**
**Rubrik «Kat. G oder M Ausbildung»**
Auskunft erhalten Sie bei der BVLT-Geschäftsstelle, Peter Gerber
Hardhof 633, 3054 Schüpfen
Telefon 031 879 17 45
E-Mail: kat.g@bluewin.ch, www.bvlt.ch

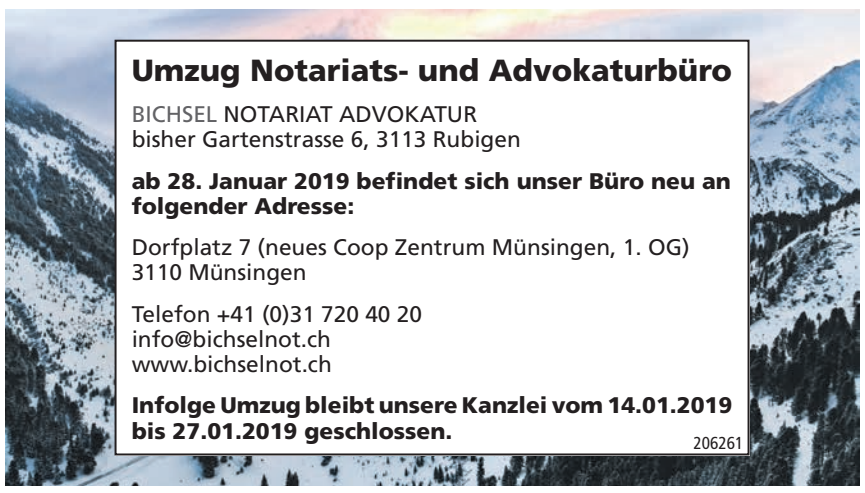

**Umzug Notariats- und Advokaturbüro**
BICHSEL NOTARIAT ADVOKATUR
bisher Gartenstrasse 6, 3113 Rubigen

**ab 28. Januar 2019 befindet sich unser Büro neu an folgender Adresse:**

Dorfplatz 7 (neues Coop Zentrum Münsingen, 1. OG)
3110 Münsingen

Telefon +41 (0)31 720 40 20
info@bichselnot.ch
www.bichselnot.ch

**Infolge Umzug bleibt unsere Kanzlei vom 14.01.2019 bis 27.01.2019 geschlossen.**
206261

**Sonder-Verkauf** Möbel Ryter
Möbel nach Mass
CH-3662 Seftigen · S-Bahn S4/44 Bhf. Burgistein · Telefon 033 359 31 00 · www.moebel-ryter.ch

# STILLE SEITE

206456

*Dein Leben fand ein unerwartet schnelles Ende.*
*Doch die Spuren deines Lebens, in Gedanken, Bildern, Augenblicken,*
*werden uns immer an dich erinnern.*
*Du wirst immer in unseren Herzen bleiben.*

Unfassbar und unendlich traurig müssen wir Abschied nehmen von unserem geliebten

## Lukas Knecht

11. Februar 1999 bis 8. Januar 2019

Nach einem tragischen Arbeitsunfall bist Du viel zu früh von uns gegangen
und hinterlässt eine grosse Lücke in unserem Leben.

Wir vermissen Dich.

In tiefer Trauer:
Bruno und Sandra Knecht
Remo Knecht und Nicole Wyss
Grosi, Götti und Gotte
Familie und Freunde

Traueradresse: Familie Knecht, Haubenstrasse 21, 3671 Herbligen

Die Trauerfeier findet am Dienstag, 22. Januar 2019, um 14 Uhr in der Kirche Oberdiessbach statt.

Wer Lukas anders als mit Blumen ehren möchte, spende bitte der Lungenliga Bern, PK 30-7820-7, IBAN CH04 0900 0000 3000 7820 7, mit Vermerk: Lukas Knecht.

Gilt als Leidzirkular.

---

Wir trauern um unseren Mitarbeiter, Arbeitskollegen und Freund

## Lukas Knecht

Am 8. Januar 2019 ist er uns bei seiner geliebten Freizeitbeschäftigung kurz vor seinem 20. Geburtstag entrissen worden. In ihm verlieren wir einen tüchtigen und pflichtbewussten Menschen. Er fehlt uns sehr.
Unser Mitgefühl ist bei der Trauerfamilie. Wir wünschen ihr viel Kraft und neuen Lebensmut.

Kurt Wyler AG
Geschäftsinhaber Patrick Reusser
und Mitarbeiter

Der Trauergottesdienst findet am Dienstag, 22. Januar 2019, um 14 Uhr, in der Kirche Oberdiessbach statt.

206463

---

Abschied und Dank

*Jetzt leben wir mit Vertrauen, Hoffnung und Liebe, diesen drei Geschenken. Aber die grösste Kraft von diesen ist die Liebe.*
*1. Kor. 13:13*

## Esther Bigler-Kiener

28. August 1943 bis 14. Januar 2019

Nach einer langen, von Schmerzen geprägten Krankheitszeit ist Esther friedlich zu Hause eingeschlafen.

Wir sind traurig, weil unser weiterer Weg einsamer und ärmer sein wird.
Dankbar sind wir für viele gemeinsame, erfüllte Jahre und für Erinnerungen die auch in Zukunft für unser Leben prägend sein werden.

Die Trauerfamilie:
Walter Bigler
Frank und Susanne Bigler-Luginbühl
Anina, Mariana, Jan
Jost und Chantal Bigler-Tschirren
Carina, Simea, Micha

Traueradresse: Walter Bigler, Moosweg 47, 3506 Grosshöchstetten

Zur Erdbestattung treffen wir uns im Kreis von Familie und Freunden am Montag, 21. Januar um 14 Uhr auf dem Friedhof Grosshöchstetten. Anschliessend laden wir alle freundlich ein zur Gedenkfeier in der Kapelle der Freien Evangelischen Gemeinde.

Es ist uns ein grosses Anliegen, allen herzlich zu danken, die in den vergangenen Jahren, beruflich oder privat, unseren Weg begleitet und damit etwas freundlicher und erträglicher gemacht haben und allen, die uns in den letzten Tagen des Abschieds hilfreich beigestanden sind.

Anstelle von Blumen können Sie benachteiligten Kindern und Jugendlichen in der Grossstadt Belem (Brasilien) Schutz, Hoffnung und eine neue Lebensperspektive geben: SAM global, 8400 Winterthur PK 84-1706-5 / in memoriam Esther Bigler

Auf Esthers Wunsch versenden wir keine Todesanzeigen.

206486

---


Sandro Lüthi Bestattungsdienst

206305

**In Nachfolge von Kurt Gafner**
Industriestrasse 18
3672 Oberdiessbach
**Telefon 031 721 55 02**

Emmentalstrasse 2
3510 Konolfingen
**Telefon 031 721 55 02**

Bernstrasse 35
3110 Münsingen
**Telefon 031 721 55 02**

Tag- und Nachtdienstleistung im In- und Ausland
www.luethi-bestattungen.ch

KOE097690

*Markus Stegmann*
*Büro: **3550 Langnau***
*Dorfstrasse 5*
*Telefon 034 402 82 22*
*Büro: 3506 Grosshöchstetten*
*Bernstrasse 14*
*Telefon 031 712 11 11*
*Natel: 079 311 85 11*
*www.bestattungsdienst-stegmann.ch*
– Umfassende und einfühlsame Dienstleistung im Todesfall
– Hilfeleistung in schweren Stunden
*Bestattungsdienst GmbH*

**Bestattungsdienste**
Konolfingen und Umgebung
seit 1942

**Walter Kindler, Konolfingen**
Tel. 031 791 22 48 • Natel 079 389 58 88

**Anton Kohli, Konolfingen**
Tel. 031 791 11 64 • Natel 079 257 37 51

*Sorgfältige Hilfe bei Todesfall*

206279

*Bei Todesfall Tag und Nacht*
***Kobel Bestattungsdienst***
***Urs und Barbara Kobel***
*…seit 1978*
*Sonnhaldeweg 36d*
*3110 Münsingen*
*Telefon 031 721 42 58*
*www.kobel-bestattungsdienst.ch*
206304

ZAUGG BESTATTUNGSDIENST

206391

**Würdevoll & Herzlich**
Region Heimberg, Oppligen, Kiesen, Brenzikofen, Herbligen & Oberdiessbach.
**24H - 033/525 10 83**
www.zaugg-bestattungsdienst.ch

206259

ebl

**SIE HABEN FRAGEN RUND UMS THEMA TELE-KOMMUNIKATION?**

Wir beraten Sie gerne.

EBL Telecom bietet Ihnen an folgenden Veranstaltungsorten und Daten persönliche Beratungsstunden in Ihrer Nähe an:

**Gemeindeverwaltung, Bernstrasse 1, 3510 Konolfingen**
23. Januar, 20. Februar und 20. März 2019, von 14 bis 16 Uhr.

**Gemeindeverwaltung, Gemeindeplatz 1, 3672 Oberdiessbach**
30. Januar, 27. Februar und 27. März 2019, von 14 bis 16 Uhr.

Wir freuen uns auf Ihren Besuch.

**EBL Telecom AG** · Bahnhofstrasse 28 · 3076 Worb · T 0800 325 000 · **ebl-telecom.ch**

# POLITISCHE GEMEINDEN

## KONOLFINGEN

Bundesgesetz über die Raumplanung)

**Vorgesehene Gewässerschutzmassnahmen:** Das anfallende Regenabwasser wird über die Schulter zur Versickerung gebracht.
Gewässerschutzbereich: üB

**Auflageort und Einsprachestelle:**
Einwohnergemeinde Konolfingen, Abteilung Bau, Bernstrasse 1, 3510 Konolfingen

**Auflage- und Einsprachefrist:**
18. Februar 2019

Es wird auf die Gesuchsakten und die aufgestellten Profile verwiesen. Einsprachen und Rechtsverwahrungen sind schriftlich und begründet einzureichen, ebenfalls allfällige Begehren um Lastenausgleich. Lastenausgleichsansprüche, die nicht innert der Auflagefrist angemeldet werden, verwirken.

Bei Kollektiveinsprachen und vervielfältigten oder weitgehend identischen Einsprachen ist anzugeben, wer die Einsprechergruppe rechtsverbindlich zu vertreten befugt ist. Verfügungen und Entscheide können im Anzeiger oder im Amtsblatt veröffentlicht werden, wenn die Postzustellung wegen der grossen Anzahl der Einsprachen mit unverhältnismässigem Aufwand verbunden wäre.

Konolfingen, 14. Januar 2019

Gemeinde Konolfingen
Abteilung Bau
Der Leiter
Sascha Marti

# LANDISWIL

WWW.LANDISWIL.CH

Keine Publikationen

# LINDEN

WWW.LINDEN.CH

206470

**Friedhof Linden**

*Räumung von Gräbern der Bestattungsjahre 1988–1990*

Anfang Juni werden die Gräberreihe der Bestattungsjahre 1988–1989 plus 1 Grab des Bestattungsjahres 1990 aufgehoben.

Nach Artikel 37 des Friedhofreglementes wird die Aufhebung hiermit öffentlich bekannt gemacht. Angehörige haben Gelegenheit, Grabmäler und Pflanzen in der Woche 22, vom 27. Mai 2019 bis 2. Juni 2019 zu entfernen, sofern sie darauf Anspruch erheben. Ab Dienstag, 4. Juni 2019 erfolgt die Räumung durch den Friedhofgärtner.

*Räumung von Familiengrab Frieda Thierstein, 1891–1966 und Walter Thierstein 1894–1966*

Anfang Juni wird das genannte Familiengrab aufgehoben.

Nach Artikel 37 des Friedhofreglementes wird die Aufhebung hiermit öffentlich bekannt gemacht. Die Angehörigen haben Gelegenheit, das Grabmal und Pflanzen in der Woche 22, vom 27. Mai 2019 bis 2. Juni 2019 zu entfernen, sofern sie darauf Anspruch erheben. Ab Dienstag, 4. Juni 2019 erfolgt die Räumung durch den Friedhofgärtner.

Linden, 14. Januar 2019

Gemeinderat Linden

206472

**Bevorstehende Periodische Schutzraumkontrolle (PSK) in Linden**

*Unsere Gemeinde muss gemäss gesetzlichem Auftrag des Kantons Bern im Jahr 2019 eine Kontrolle der Schutzräume durchführen.*

Mehr als ein Drittel der Schutzräume wurde vor über 30 Jahren erstellt, deshalb steht die Sicherstellung der Betriebsbereitschaft der Schutzräume im Vordergrund. Dazu müssen diese periodisch kontrolliert werden. Das Bundesgesetz sieht vor, dass die Behörden mindestens alle 10 Jahre sämtliche Schutzräume inspizieren, eine Mängelliste erstellen und die Mängel beheben lassen.

Die periodische *Schutzraumkontrolle wird im März 2019 durch die Firma G. Bühler GmbH durchgeführt.* Die betroffenen Hauseigentümer/-innen respektive die zuständigen Immobilienverwaltungen werden vorgängig schriftlich durch die Firma kontaktiert. Für Fragen steht sie Ihnen gerne zur Verfügung.

G. Bühler GmbH
Freiburgstrasse 574
3172 Niederwangen
031 566 66 23
magdalena.stranner@buehler-gmbh.ch

*Wichtig für die Eigentümer: Die Firma G. Bühler GmbH muss die PSK Kontrolle im Auftrag vom Amt für Bevölkerungsschutz, Sport und Militär BMS des Kantons Bern vollständig durchführen können.*
*So ist die Kontrolle des Überdrucks (die Schliessung von Panzertüre und Panzerdeckel und die Inbetriebnahme des Ventilationsaggregats) zwingend notwendig.*

Die periodische Schutzraumkontrolle
- dient der Erfassung der technischen Betriebsbereitschaft,
- ergibt die Grundlage zur Steuerung des Schutzraumbaus und für die Zuweisungsplanung der Bevölkerung der Gemeinde auf die Schutzräume,
- soll allfällige Mängel und Erneuerungsbedarf aufzeigen.

Wir danken Ihnen für Ihre Kooperation und Bereitschaft zur reibungslosen Kontrolle der Schutzräume.

Gemeinderat Linden

206383

**Baupublikation**

**Bauherrschaft: Ramseier Peter,** Schöntal 432, 3673 Linden

**Projektverfasser: Manuel Ramseier,** Schöntal 432, 3673 Linden

**Bauvorhaben:** Neubau Maschinenunterstund und Holz Hackschnitzel Lager auf best. Jauchegrube

Lage: Schöntal 432d, Parzelle 917

**Nutzungszone/Überbauungsordnung:** LWZ

**Vorgesehene Gewässerschutzmassnahmen:** Versickerung Meteorwasser Zone A

**Auflageort und Einsprachestelle:**
Gemeindeverwaltung, 3673 Linden

**Auflage- und Einsprachefrist bis:**
11. Februar 2019

Es wird auf die Gesuchsakten und die aufgestellten Profile verwiesen.
Einsprachen und Rechtsverwahrungen sind im Doppel schriftlich und begründet innerhalb der Auflagefrist einzureichen.

Linden, 7. Januar 2019

Gemeindeverwaltung Linden

# MIRCHEL

WWW.MIRCHEL.CH

Keine Publikationen

# MÜNSINGEN

WWW.MUENSINGEN.CH

206363

**Münsinger Fasnacht 2019**

*Samstag, 19.01.2019*

Fasnachtsumzug 2019 – Verkehrsbehinderung
Am Samstag, 19.01.2019 findet um 14.30 Uhr auf der Route Gerbegraben – Bernstrasse – Neue Bahnhofstrasse – Bahnhofplatz – Schlossgutplatz der Fasnachtsumzug statt. Zwischen 14.30 Uhr und 15.30 Uhr ist auf dieser Route mit Verkehrsbehinderungen zu rechnen. Wir bitten die Bevölkerung die Anweisungen des verkehrspolizeilichen Ordnungsdienstes zu beachten und zu befolgen. Vielen Dank.

Umleitungsroute
– Gartenstrasse
– Krankenhausweg
(Abschnitt Haldestrasse – Finkenweg)
– Finkenweg
– Terrassenweg
– Tägertschistrasse
– Mühletalstrasse (bis Beerstutz)
– Sennweg
– Beundackerweg

Ortsbus Münsingen – Kursausfälle wegen Fasnachtsumzug
Folgende Kurse des Ortsbusses fallen dadurch ersatzlos aus:

Schlaufe Spital – Schlaufe Sonnhalde
Kurs 14.35 Uhr Der Kurs fällt aus.
Kurs 15.05 Uhr Der Kurs fällt aus.

Schlaufe Brückreuti/Walke
Kurs 14.53 Uhr: Der Kurs wird gemäss Fahrplan geführt. Bei der Rückfahrt fährt der Bus nur bis zum Rondell der Sägegasse.
Kurs 15.05 Uhr: Der Kurs wird gemäss Fahrplan geführt. Bei der Rückfahrt ist nach der Unterführung Nord mit einer kurzen Wartezeit zu rechnen.

An den Haltestellen wird vom Veranstalter ein Hinweis angebracht.

Abteilung Bau
Fachbereich Verkehr

206425

**Öffentliche Sicherheit**

Gemäss Art. 45 der kantonalen Gemeindeverordnung wird die Änderung des folgenden Erlasses bekannt gegeben:

- Verordnung öffentliche Sicherheit
  Beschluss Gemeinderat vom 9.1.2019 / Inkraftsetzung 1.1.2019

Den Erlass finden Sie im Internet unter www.muensingen.ch oder er kann bei der Abteilung Präsidiales und Sicherheit, Neue Bahnhofstrasse 4, 3110 Münsingen, eingesehen oder bezogen werden.

Gemeinderat Münsingen

206428

**Geringfügige Änderung der Überbauungsordnung d «Chutzenweg» nach Art. 122 Abs. 7 der Bauverordnung vom 06.03.1985 (BauV)**

*Beschluss des Gemeinderats / Bekanntmachung nach Art. 122 Abs. 8 BauV*

Der Gemeinderat von Münsingen hat die vorerwähnte geringfügige Änderung der Überbauungs-ordnung d «Chutzenweg» am 31.10.2018 beschlossen.

Gegen den Beschluss des Gemeinderats kann innert der Frist von 30 Tagen ab Publikation beim Amt für Gemeinden und Raumordnung (Abteilung Orts- und Regionalplanung), Nydeggasse 11/13, 3011 Bern, schriftlich und begründet Beschwerde erhoben werden.

Die Unterlagen können bei der Abteilung Bau Münsingen, Thunstrasse 1, 3110 Münsingen ein-gesehen werden.

Münsingen, 9. Januar 2019

GEMEINDERAT MÜNSINGEN

206338

**Baupublikation**

**Bauherrschaft: Roger Bourqui-Wegmüller,** Meisenweg 12, 3110 Münsingen

**Vertreter: Severin Bourqui,** Hugenhof 1, 6130 Willisau

**Projektverfasser: Steffen Innenausbau,** Dorf 114f, 4954 Wyssachen

**Bauvorhaben:**
a) Ausbau Dachgeschoss mit Eneregetische Dachsanierung
b) Dacherhöhung um 0.32 m
c) Erstellen einer Dachlukarne und von Dachflächenfenster
b) Energetische Fassadensanierung inkl. Fensterersatz
e) Umnutzung des Bastelraumes im Untergeschoss zu Wohnraum

Standort: Meisenweg 12, 3110 Münsingen, Parzelle Nr. 2677

**Zone:** Wohnzone W2

**Auflage- und Einsprachestelle:**
Bauabteilung Münsingen
Thunstrasse 1, 3110 Münsingen

**Auflage- und Einsprachefrist:**
11. Februar 2019

**Hinweise:**
Es wird auf die Gesuchsakten und die aufgestellten Profile verwiesen. Einsprachen und Rechtsverwahrungen sind schriftlich und begründet im Doppel bei der Einsprachestelle einzureichen.

Kollektiveinsprachen und vervielfältigte oder weitgehend identische Einsprachen haben anzugeben, wer die Einsprechergruppe rechtsverbindlich zu vertreten befugt ist. Ohne Angabe des Vertreters der Einsprachegruppe, wird die zu oberst genannte Person als Ansprechspartner angenommen.

Gemeinde Münsingen
Abteilung Bau
Fachbereich Baupolizei

206342

**Baupublikation**

**Bauherrschaft: Andreas Windlinger,** Jubiläumsstrasse 83, 3005 Bern

**Projektverfasser: GLB, Emmental,** Schüpbachstrasse 26, 3543 Emmenmatt

**Bauvorhaben:**
a) Zusammenlegung von zwei Wohnungen zu einer
b) Einbau eines Wohnraumes in eine Garage
c) Fassadenveränderung auf der Nordwestseite des Gebäudes

Standort: Schulhausgasse 16a, 3110 Münsingen, Parzelle Nr. 3911

**Zone:** Mischzone Kern MK2

**Schutzgebiet:** Ortsbildschutzgebiet

**Auflage- und Einsprachestelle:**
Bauabteilung Münsingen
Thunstrasse 1, 3110 Münsingen

**Auflage- und Einsprachefrist:**
11. Februar 2019

**Hinweise:** Es wird auf die Gesuchsakten verwiesen. Einsprachen und Rechtsverwahrungen sind schriftlich und begründet im Doppel bei der Einsprachestelle einzureichen.

Kollektiveinsprachen und vervielfältigte oder weitgehend identische Einsprachen haben anzugeben, wer die Einsprechergruppe rechtsverbindlich zu vertreten befugt ist. Ohne Angabe des Vertreters der Einsprachegruppe, wird die zu oberst genannte Person als Ansprechspartner angenommen.

Gemeinde Münsingen
Abteilung Bau

206381

**Baupublikation**

**Bauherrschaft: Stefan und Bettina Andres,** Gartenstrasse 18, 3110 Münsingen

**Projektverfasser: H + R Architekten AG,** Sonneggweg 11, 3110 Münsingen

**Bauvorhaben:**
a) Abbruch Hauptgebäude Gartenstrasse 18
b) Teilabbruch der bestehenden Garage
c) Erstellen eines Einfamilienhauses
d) Erstellen einer Erdsonden-Wärmepumpe

Standort: Gartenstrasse 18, 3110 Münsingen, Parzelle Nr. 1245

**Zone:** Wohnzone W2

**Schutzgebiet:**
Ortsbildschutzgebiet
Baugruppe E

**Beanspruchte Ausnahmen:** Unterschreiten des Strassenabstand mit dem Autoabstellplatz nach Art. 4 Abs. 7 GBR

**Auflage- und Einsprachestelle:**
Bauabteilung Münsingen
Thunstrasse 1, 3110 Münsingen

**Auflage- und Einsprachefrist:**
11. Februar 2019

**Hinweise:**
Es wird die Gesuchsakten und die aufgestellten Profile verwiesen. Einsprachen und Rechtsverwahrungen sind schriftlich und begründet im Doppel bei der Einsprachestelle einzureichen, ebenfalls allfällige Begehren um Lastenausgleich. Lastenausgleichsansprüche, die nicht innert der Einsprachefrist angemeldet werden, verwirken.

Kollektiveinsprachen und vervielfältigte oder weitgehend identische Einsprachen haben anzugeben, wer die Einsprechergruppe rechtsverbindlich zu vertreten befugt ist. Ohne Angabe des Vertreters der Einsprachegruppe, wird die zu oberst genannte Person als Ansprechspartner angenommen.

Gemeinde Münsingen
Abteilung Bau
Fachbereich Baupolizei

# NIEDERHÜNIGEN

WWW.NIEDERHUENIGEN.CH

Keine Publikationen

# OBERDIESSBACH

WWW.OBERDIESSBACH.CH

206286

**Anmeldung für den Kindergarten Oberdiessbach**
**Anmeldung für die Basisstufe Bleiken**

***Oberdiessbach***
*Anmeldung der Kindergartenkinder mit Geburtsdatum 1. August 2014 bis 31. Juli 2015*
Alle Kinder, die zwischen dem 1. August 2014 und dem 31. Juli 2015 geboren sind, besuchen ab August 2019 das 1. Kindergartenjahr des obligatorischen zweijährigen Kindergartens oder das 1. Basisstufenjahr.
Die Anmeldung für die Kinder erfolgt schriftlich. Das Anmeldeformular und ein ausführliches Informationsschreiben werden den Erziehungsberechtigten automatisch per Post zugestellt. Die Anmeldung muss bis spätestens *1. Februar 2019* an die folgende Adresse zurückgesendet werden:
Schule Oberdiessbach, Schulsekretariat, Kirchbühlstrasse 30, 3672 Oberdiessbach

*Anmeldung der Kindergartenkinder mit Geburtsdatum 1. August 2013 bis 31. Juli 2014*
Alle Kinder, die zwischen dem 1. August 2013 und 31. Juli 2014 geboren sind, gelten für das zweite Kindergartenjahr als angemeldet.
Die Erziehungsberechtigten derjenigen Kinder, die im letzten Schuljahr vom Kindergartenbesuch zurückgestellt wurden, erhalten die oben erwähnten Anmeldeunterlagen und müssen das Anmeldeformular bis spätestens *1. Februar 2019* an die oben erwähnte Adresse zurücksenden.

***Bleiken***
*Anmeldung der Basisstufenkinder mit Geburtsdatum 1. August 2014 bis 31. Juli 2015*
Alle Kinder, die zwischen dem 1. August 2014 und 31 Juli 2015 geboren sind, besuchen ab August 2019 das 1. Basisstufenjahr.
Die Anmeldung für die Basisstufenkinder erfolgt schriftlich. Das Anmeldeformular und ein ausführliches Informationsschreiben werden den Erziehungsberechtigten automatisch per Post zugestellt. Die Anmeldung muss bis spätestens *1. Februar 2019* an die folgende Adresse zurückgesendet werden: Schule Oberdiessbach, Schulsekretariat, Kirchbühlstrasse 30, 3672 Oberdiessbach

Schulleitungen
Kindergarten, Basisstufe
und Primarstufe
Oberdiessbach und Bleiken

206474

**Inkraftsetzung von Gemeindeerlassen**

Gestützt auf den Beschluss des Gemeinderates vom 19. Dezember 2018 tritt der teilrevidierte Gebührentarif zum Gebührenreglement (Anpassung Gebühr für Deutschunterricht) auf 1. Januar 2019 in Kraft.

Der Erlass kann bei der Gemeindeschreiberei Oberdiessbach bezogen werden und ist unter www.oberdiessbach.ch verfügbar.

Der Gemeinderat

206464

**Baupublikation**
BG Nr.: bbew 600/2018

**Bauherrschaft: Heinz Blaser und Ursula Afonso,** Wässermatte 1, 3672 Oberdiessbach

**Projektverfasser: Heinz Blaser,** Wässermatte 1, 3672 Oberdiessbach

**Bauvorhaben:** Umnutzung Werkstatt im Untergeschoss zu Autoreparaturwerkstatt

Standort: Oberdiessbach, Wässermatte 1, Parzellen-Nr. 615, Wohn- und Gewerbezone 2, Koordinaten 2´613´670/1´187´310

**Gewässerschutzmassnahme:**
ARA-Anschluss bestehend
Gewässerschutzbereich A

**Beanspruchte Ausnahme:** Unterschreitung des Strassenabstandes, Art. 14 GBR i.V mit Art. 81 SG

**Auflagestelle:** Gemeinde-/Bauverwaltung Oberdiessbach, Gemeindeplatz 1, 3672 Oberdiessbach

**Einsprachefrist:** bis und mit 18. Februar 2019

**Einsprachestelle:** Regierungsstatthalteramt Bern-Mittelland, Poststrasse 25, 3071 Ostermundigen.

Es wird auf die Gesuchsakten verwiesen. Einsprachen und Rechtsverwahrungen sind schriftlich und begründet im Doppel bei der Einsprachestelle einzureichen, ebenfalls allfällige Begehren um Lastenausgleich.

Lastenausgleichsansprüche, die nicht innert der Einsprachefrist angemeldet werden, verwirken.

Kollektiveinsprachen und vervielfältigte oder weitgehend identische Einsprachen haben anzugeben, wer die Einsprechergruppe rechtsverbindlich zu vertreten befugt ist (Art. 35b Baugesetz).

Ostermundigen, 17. Januar 2019

Regierungsstatthalteramt
Bern-Mittelland

# OBERHÜNIGEN

WWW.OBERHUENIGEN.CH

Keine Publikationen

# OBERTHAL

WWW.OBERTHAL.CH

206424

**Inkraftsetzung Personalreglement 2019**

Gegen den Beschluss des Gemeinderates mit der Genehmigung des Personalreglementes 2019 ist kein Referendum ergriffen worden.

In Anwendung von Art. 45 der Gemeindeverordnung gibt der Gemeinderat die Inkraftsetzung des Strassen- und Wegreglementes per 1. Januar 2019 bekannt.

Das Reglement kann auf der Gemeindeverwaltung bezogen oder unter www.oberthal.ch eingesehen werden.

Oberthal, 14. Januar 2019

Gemeinderat Oberthal

FORTSETZUNG SEITE 6

# STELLEN

206410

WASCHPLANET

Für unsere moderne Autowasch-Anlage in Münsingen suchen wir per sofort einen

## ALLROUNDER

mit Wohnort in Münsingen (Frühpensionär)

Ihre Arbeitszeiten sind Nachmittags und Abends jeweils zirka 1½ Stunden jede 3. Woche (auch samstags und sonntags). Sie haben handwerkliches Flair und Spass an Reinigungsarbeiten, sind flexibel, belastbar und haben ein freundliches Auftreten.

Fühlen Sie sich angesprochen? Dann melden Sie sich bei uns. Wir freuen uns auf Ihren Anruf.

Waschplanet
Ueli Grossen
**Ab 18 Uhr Telefon 079 656 46 78**

206423

KONOLFINGEN
www.konolfingen.ch

Infolge Pensionierung suchen wir für unseren Werkhof per 1. August 2019 oder nach Vereinbarung eine/-n:

## Mitarbeiter/-in Werkequipe (100 %)

**Ihre Hauptaufgaben sind:**
- Mitarbeit beim Unterhalt und bei der Bewirtschaftung der Infrastrukturanlagen der Gemeinde (Strassen- und Wegnetz, Grünanlagen, Abwasserbauwerke usw.)
- Gewährleisten des Winterdienstes
- Mitarbeit beim Unterhalt der Gemeindeliegenschaften
- Generell handwerkliche Arbeiten
- Maschinen- und Gerätewartung

**Sie bringen mit:**
- Abgeschlossene handwerkliche Berufsausbildung in der Baubranche
- Mehrjährige Berufserfahrung, vorzugsweise im Bereich Strassenbau/-unterhalt oder Werkdienst / Landschaftsgärtner
- Führerausweis für die Kategorien B / BE / D1E
- Teamfähigkeit (gesamthaft bildet die Werkequipe ein Team von vier Personen)
- Gute Umgangsformen und Kundenfreundlichkeit
- Selbständige und flexible Arbeitsweise
- Hohe körperliche Belastbarkeit
- Hohe Einsatzbereitschaft (Pikettdienst während den Wintermonaten)
- Vielseitige Maschinen- und Fahrzeugkenntnisse
- Wohnsitz in der Region Konolfingen (Winterdienst)

**Wir bieten Ihnen:**
- Verantwortungsvolles, abwechslungsreiches und selbstständiges Arbeitsgebiet
- Zeitgemässe Besoldung und Sozialleistungen im Rahmen der kommunalen Vorschriften

**Haben Sie Fragen? Rufen Sie uns an!**
Fritz Stucki, Leiter Werkequipe, Telefon 079 236 73 51 oder Sascha Marti, Leiter Abteilung Bau, Telefon direkt 031 790 45 72 erteilen Ihnen gerne weitere Auskünfte.

**Fühlen Sie sich angesprochen?**
Zögern Sie nicht und senden Sie uns Ihre Bewerbung mit den üblichen Unterlagen (Lebenslauf, Zeugnisse, Referenzen, usw.) bis am 22. Februar 2019 an:
Gemeindehaus, Personalwesen, Bernstrasse 1, Postfach, 3510 Konolfingen oder per Mail an personelles@konolfingen.ch.

Die Vorstellungsgespräche finden voraussichtlich Ende Februar/ Anfang März 2019 statt.

Wir freuen uns auf Ihre Unterlagen!

TIBRAM AG

***Maschinen- und Apparatebau Bahntechnik***

Wir sind ein führender Schweizer Hersteller von qualitativ hochwertigen Bahnprodukten und bearbeiten in einer vielfältigen Bandbreite mechanische Teile für den Maschinenbau bis Ø 1600 mm und 2500 x 6500 mm kubisch. www.tibram.ch

Für die Bedienung unserer Neuinvestition, der top modernen Reiden RX12 5-Achs-Fräs- und Drehcenter mit Paletten-System und zwecks Umsatzerweiterung suchen wir:

## Polymechaniker CNC-Fräser 5-Achsen CNC-Dreher Doppelspindel

Sie sind verantwortlich für die Bearbeitung von komplexen Fräs- oder Drehteilen sowie für die Einricht- und Programmierarbeiten.

**Wir erwarten:**
- Abgeschlossene Berufslehre als Polymechaniker
- Erfahrung in Grossteile- und Mehrachsenbearbeitung oder Kenntnisse im Doppelspindeldrehen
- 2-Schicht-Betrieb, selbstständiges, genaues und zuverlässiges Arbeiten

**Wir bieten:**
- Vielseitige und interessante Arbeiten
- Herstellung von kleineren und mittleren Serien
- Fortschrittliche Anstellungsbedingungen, gleitende Arbeitszeit
- Saubere, moderne Produktionshalle mit Tageslicht

Wir freuen uns auf Ihre Bewerbungsunterlagen:
schuerch@tibram.ch / 033 345 10 57 /
Tibram AG, 3661 Uetendorf

5620873

206429

Worb
Verbindet.Uns.

Wir möchten per 1. August 2019 in den **Tagesschulen Worb und Rüfenacht**

## 2 Zivildienststellen

Dauer: 12 Monate
Beschäftigungsgrad 100 %

und/oder

## 2 Vorpraktikumsstellen

Dauer: 12 Monate
Beschäftigungsgrad: 60 %
Arbeitstage: Montag bis Freitag
von 11.45 bis 18.00 Uhr

neu besetzen.

Arbeiten Sie gerne mit Kindern und im Team? Interessiert Sie das Fachgebiet Kinderbetreuung?

**Aufgaben**
Sie begleiten Kinder im Alter von 4 bis 15 Jahren, bieten Hilfestellung bei den Hausaufgaben und führen Freizeitaktivitäten durch. Kreative Arbeit, strahlende Kinderaugen, aber auch herausfordernde Betreuungssituationen gehören zu Ihrem Arbeitsalltag.

**Anforderungen**
Sie haben Humor, sind flexibel und können auch selbstbewusst und bestimmt auftreten. Mindestalter: 18 Jahre.

**Wir bieten:** Ein Team, das Sie während Ihrer Arbeit unterstützt und begleitet sowie regelmässige Sitzungen zur Reflexion Ihrer Tätigkeit und Vertiefung von Lerninhalten.

Ihre Bewerbungsunterlagen richten Sie bitte bis 28. Januar 2019 an:
Gemeindeverwaltung Worb, Zentrale Dienste, Bärenplatz 1, 3076 Worb oder reichen Sie über das Jobportal von www.worb.ch in der Rubrik Verwaltung ein.

Schnuppertermine: 1., 4. oder 5. Februar 2019 von 11.30 bis 15 Uhr oder von 15.15 bis 18 Uhr.
Vorstellungsgespräche: 7. Februar 2019 ab 8.30 Uhr und ab 18.30 Uhr.

Nähere Auskünfte erteilt die Tagesschulleiterin Monika Keller unter Mobile 079 596 11 89.

www.worb.ch info@worb.ch

Wir suchen per sofort oder nach Vereinbarung einen/eine

## Gruppenleiter/-in Gebäudereiniger/-in

**Tätigkeitsbereich:** Wir sind ein fortschrittliches Unternehmen mit moderner Infrastruktur im Bereich des Gebäudeunterhalts in der Region Bern.

**Bevorzugt:** Gebäudereiniger/-in EFZ oder Fachmann/-frau Betriebsunterhalt EFZ), einige Jahre Erfahrung in der Gebäude-, Büro-, Wohnungs- und Spezialreinigung. Speditives und exaktes Arbeiten sowie Besitz der Führerprüfung Kat. B sind zwingende Voraussetzungen (zusätzlich Kat. E von Vorteil).

Vollständige Bewerbungsunterlagen senden Sie bitte mit Foto an:

L & H Dienste GmbH
Rodtmattstrasse 92
3014 Bern

oder per E-Mail: info@lh-dienste.ch

(Nicht vollständige Bewerbungsunterlagen werden nicht berücksichtigt)

14674

Wir suchen per sofort oder nach Vereinbarung einen/eine

## Hauswart/-in mit eidg. Fachausweis

**oder Fachmann/Fachfrau Betriebsunterhalt EFZ**

**Voraussetzungen:** gelernte/-r Hauswart/-in oder Fachmann/Fachfrau Betriebsunterhalt EFZ oder ähnliche Berufsausbildung. Handwerkliches und gärtnerisches Geschick sowie technisches Fachwissen sollten Sie mitbringen. Führerprüfung Kat. B zwingend (zusätzlich Kat. E erwünscht).

**Tätigkeitsbereich:** Hauswartung inkl. Umgebungspflege in verschiedenen Liegenschaften der Region Bern.

Bewerbungsunterlagen inkl. Foto bitte senden an:

L & H Dienste GmbH
Rodtmattstrasse 92
3014 Bern

oder per E-Mail an: info@lh-dienste.ch

(Nicht vollständige Bewerbungsunterlagen werden nicht berücksichtigt)

14675

206442

**EINWOHNERGEMEINDE WALKRINGEN**

**Wir suchen Sie!**

Walkringen, eine ländliche Gemeinde mit guter Erschliessung und einem schönen Naherholungsgebiet, sucht per 1. Juni 2019 oder nach Vereinbarung eine oder einen

## Sachbearbeiter/-in Finanzen (50 %)

(Mutterschaftsvertretung bis 31. Dezember 2019 mit Option auf Festanstellung)

**Aufgabenbereich / Sachgebiete**
- Kreditoren, Debitoren und Finanzbuchhaltung
- Fakturierung einmaliger und wiederkehrender Gebühren
- Mahn- und Inkassowesen
- Mitarbeit in weiteren Bereichen der Gemeindeverwaltung
- Telefon- und Schalterdienst

**Ihr Profil**
- Abgeschlossene Ausbildung als Kauffrau/Kaufmann
- Erfahrung auf dem Gebiet der Finanzverwaltung von Vorteil
- Kenntnisse des Harmonisierten Rechnungslegungsmodells HRM2 von Vorteil
- Selbständiges und zuverlässiges Arbeiten
- Flexibilität, Belastbarkeit und Teamfähigkeit

**Unser Angebot**
- Interessante und abwechslungsreiche Tätigkeiten in einem kleinen Team
- Flexible Arbeitszeiten
- Zeitgemässe Anstellungsbedingungen nach kantonalem Recht
- Weiterbildungsmöglichkeiten
- Gute Infrastruktur und Gemeindesoftware-Lösung Dialog/Gemowin

Interessiert? Dann nehmen Sie mit uns Kontakt auf. Auskünfte erteilt Ihnen gerne Frau Nathalie Arn, Gemeindeschreiberin a.i. unter Telefon 031 701 00 22.

Gerne erwarten wir Ihre üblichen Bewerbungsunterlagen mit Foto bis am **31. Januar 2019** an Gemeindeverwaltung, «Stellenbewerbung», Unterdorfstrasse 1, 3512 Walkringen oder unter:
nathalie.arn@walkringen.ch.

Besuchen Sie uns auch unter www.walkringen.ch

206442

**Für unseren neuen Standort in Worb suchen wir per 1. April 2019**

## Apotheker/-in 50–70 % Pharma-Assistentinnen 40–100 %

**Unser Angebot**
- Neue Apotheke an zentraler Lage mit modernsten Arbeitsmitteln
- Enge Zusammenarbeit mit einem Ärztezentrum
- Attraktive Anstellungsbedingungen wie 5 Wochen Ferien, fortschrittliche Sozialleistungen sowie Weiterbildungsmöglichkeiten
- Möglichkeit Ideen miteinzubringen

**Für fachliche Fragen zur Stelle**
Philipp Venetz
Apotheker / Verwalter Dorf-Apotheke Worb
Telefon 031 992 10 62

**Ansprechpartner Bewerbung**
Nicole Schöni, Human Resources

Ihre Bewerbungsunterlagen senden Sie bitte an:
hr@drgurtner.ch

206479

xzx

LÜTZELFLÜH
am Fluss vor Zyt

Auf der Gemeindeverwaltung Lützelflüh erbringt ein motiviertes und innovatives Team Dienstleistungen für rund 4200 Einwohnerinnen und Einwohner.

Infolge Pensionierung des bisherigen Stelleinhabers suchen wir auf den **1. Juni 2019** oder nach Vereinbarung eine/n

## Sachbearbeiter(in) Steuern/Finanzen (80–100 %)

**Hauptaufgaben**
- Selbstständiges Führen des Steuerregisters
- Mitarbeit auf der Finanzverwaltung: Kreditoren-/Debitorenbewirtschaftung, Gebührenwesen, Fibu
- Mithilfe bei der Ausbildung Lernender

**Anforderungen**
- Berufserfahrung im Bereich der bernischen Gemeinden, idealerweise im Steuerbereich/Finanzverwaltung
- Selbstständige, zuverlässige und teamorientierte Arbeitsweise
- Freude am Umgang mit den Kundinnen und Kunden

**Wir bieten**
- Selbstständige, abwechslungsreiche und verantwortungsvolle Tätigkeit
- Moderne Anstellungsbedingungen und gute Infrastruktur
- Weiterbildungsmöglichkeiten

Wir freuen uns auf Ihre Bewerbung mit den üblichen Unterlagen bis am **20. Februar 2019** an Gemeindeverwaltung Lützelflüh, Stellenbewerbung, 3432 Lützelflüh, oder ruedi.berger@luetzelflueh.ch.

Nähere Auskünfte: Stephan Zingg, Finanzverwalter, Tel. 034 460 16 50.

**www.luetzelflueh.ch**

BKOT78661

Finden Sie Ihren TRAUMBERUF im Anzeiger Konolfingen

Die ROCK TEC AG ist ein innovatives Unternehmen im Bereich der Felstechnik.
Wir sind täglich im Einsatz für die Sicherheit von Mensch und Infrastruktur und in der ganzen Schweiz anzutreffen. Zu unseren Kernaufgaben gehören die Felsreinigung, Fels- und Hangsicherungsarbeiten in jedem Bereich.

Zur Ergänzung unseres Teams suchen wir auf das Frühjahr 2019 einen oder eine

## Bauführer/in in Felstechnik, 100%

Sie führen und kontrollieren Felstechnikarbeiten und -projekte von der Kostenvorkalkulation über die Arbeitsvorbereitung bis zur Ausführung und Abrechnung. Sie haben den Abschluss als dipl. Techniker HF Bauführung, stehen kurz vor dem Abschluss oder haben eine gleichwertige Ausbildung, vorzugsweise mit guter Erfahrung in der Felstechnik oder im Bereich Tiefbau. Sie vertreten die Rock Tec AG gegenüber Bauherren, Geologen und weiteren Anspruchsgruppen und tragen massgeblich zum Erfolg von Aufträgen bei.

Sie haben gute EDV-Kenntnisse, vorzugsweise der Branchensoftware SORBA Workspace. Ihnen bietet die abwechslungsreiche Arbeit der Baustellenbegleitung sowie der Bürotätigkeiten viel Freude. Sie arbeiten selbständig und handeln wirtschaftlich unter Einhaltung der bautechnischen und gesetzlichen Normen und Anforderungen.

Wir bieten Ihnen eine moderne Festanstellung im spannenden Aufgabengebiet der Felstechnik mit entsprechender Verantwortung, leistungsgerechter Entlöhnung und gut ausgebauten Sozialleistungen. Bei Interesse und Bedarf unterstützen wir Sie bei Aus- und Weiterbildungen. Stellenantritt per März 2019 oder nach Vereinbarung.

Auskunft erteilt Ihnen gerne Herr Hansruedi Kohler, 079 432 92 52, hr.kohler@rocktec.ch.
Wir freuen uns auf Ihre vollständige Bewerbung per Post oder E-Mail.

Rock Tec AG | Grimselstrasse 88E | 3860 Schattenhalb | 033 972 19 99 | www.rocktec.ch

BKOET097746

# POLITISCHE GEMEINDEN

## OPPLIGEN

WWW.OPPLIGEN.CH

206476

**Die Ressort der Gemeinderäte sind ab 1. Januar 2019 wie folgt vergeben:**

- *Schmid Peter*
  Präsidiales, Finanzen
- *Daepp Aschi*
  Vizepräsident, Wasser und Abwasser
- *Anneler Karin*
  Bildung
- *Blaser Brigitte*
  Soziales und Gesellschaft, Feuerwehr/Zivilschutz
- *Obrist Hans-Peter*
  Hoch- und Tiefbau, Abfallentsorgung

Ab 1. Januar 2019 hat *Obrist Hans-Peter* das Präsidium der Werk- und Liegenschaftskommission übernommen

## RUBIGEN

WWW.RUBIGEN.CH

206258

**Inkraftsetzung, Änderung und Aufhebung von Gemeindeerlassen**

Gestützt auf Art. 45 der Gemeindeverordnung geben wir hiermit die Inkraftsetzung respektive Änderung und Aufhebung der folgenden Reglemente und Verordnungen per 01.01.2019 bekannt:

- Gemeindenetzwerkreglement (Neufassung)
- Schulreglement (Neufassung)
- Reglement über die Mehrwertabgabe (Änderung)
- Reglement über die Gemeindeausgleichskasse (Aufhebung)
- Gemeindenetzwerkverordnung (Neufassung)

Das Reglemente wurde durch die Gemeindeversammlung am 29. November 2018 und die Verordnung durch den Gemeinderat am 11. Dezember 2018 genehmigt. Sie können bei der Gemeindeverwaltung Rubigen oder unter www.rubigen.swiss eingesehen werden.

Rubigen, 21. Dezember 2018

Gemeinderat Rubigen

## WALKRINGEN

WWW.WALKRINGEN.CH

206438

**Öffentliche Mitwirkung Teilortsplanungsrevision Walkringen; Umsetzung der Gewässerräume**

Der Gemeinderat Walkringen bringt gestützt auf Art. 58 des Baugesetzes vom 9. Juni 1985 die Teilortsplanungsrevision, Umsetzung der Gewässerräume, zur öffentlichen Mitwirkung.

Die Teilrevision beinhaltet folgende Unterlagen:
- Änderung Baureglement
- Ergänzung Gewässerräume im Zonenplan Naturgefahren
- Erläuterungsbericht

Die Unterlagen liegen vom 17. Januar bis 18. Februar 2019 in der Gemeindeverwaltung Walkringen während den ordentlichen Schalteröffnungszeiten öffentlich auf.

Informationen zur Ausscheidung der Gewässerräume wurden durch den Berner Bauern Verband in einem Merkblatt veröffentlicht. Dieses kann unter www.bernerbauern.ch –> Gewaesserraum eingesehen werden.

Während der Mitwirkungsfrist kann jedermann schriftlich und begründet Einwendungen erheben und Anregungen unterbreiten.
Die Eingaben sind schriftlich an den Gemeinderat Walkringen, Unterdorfstrasse 1, 3512 Walkrignen, zu richten.

Walkringen, 8. Januar 2019

Gemeinderat Walkringen

206364

**Baupublikation**
BG Nr.: bbew 588/2018

**Bauherrschaft + Projektverfasser: Esther Mühlethaler,** Schützenstrasse 4, 5102 Rupperswil

**Bauvorhaben:** Ausbau Dachgeschoss, Energetische Fassadensanierung, Ersatz der Heizung (Holz gegen Holzpellet) mit Kaminanlage

Standort: Walkringen, Dorfstrasse 46, 3513 Bigenthal, Parzellen-Nr. 1033, Landwirtschaftszone, Koordinaten 2´614´330/1´201´980

**Gewässerschutzmassnahme:**
unverändert
Gewässerschutzbereich A

**Beanspruchte Ausnahmen:**
- Bauen ausserhalb des Baugebiets, Art. 24ff RPG
- Unterschreitung des Gewässerabstandes, Art. 39 GBR
- Unterschreitung des Strassenabstandes, Art. 40 GBR

**Auflagestelle:** Gemeinde-/Bauverwaltung Walkringen, Unterdorfstrasse 1, 3512 Walkringen

**Einsprachefrist:**
bis und mit 11. Februar 2019

**Einsprachestelle:** Regierungsstatthalteramt Bern-Mittelland, Poststrasse 25, 3071 Ostermundigen.

Es wird auf die Gesuchsakten verwiesen. Einsprachen und Rechtsverwahrungen sind schriftlich und begründet im Doppel bei der Einsprachestelle einzureichen, ebenfalls allfällige Begehren um Lastenausgleich.

Lastenausgleichsansprüche, die nicht innert der Einsprachefrist angemeldet werden, verwirken.

Kollektiveinsprachen und vervielfältigte oder weitgehend identische Einsprachen haben anzugeben, wer die Einsprechergruppe rechtsverbindlich zu vertreten befugt ist (Art. 35b Baugesetz).

Ostermundigen, 10. Januar 2019

Regierungsstatthalteramt
Bern-Mittelland

## WICHTRACH

WWW.WICHTRACH.CH

206468

**Baupublikation**

**Bauherrschaft: Dora, Werner und Urs Kindler,** Chilchwägli 10, 3114 Wichtrach

**Projektverfasser: metall + handwerk ag,** Jürg Stoller, Sägegasse 2, 3110 Münsingen

**Bauvorhaben:** Errichten einer Abgasanlage T400 (Cheminéeofenkamin), Einbau in Brandschutzschacht im Gebäude, Ummantelung aus Kupfer über Dach, Installation eines Cheminéeofen im OG

Standort: Chilchwägli 10, Parzelle 913
Koordinaten: 2'610'662.282 / 1'188'522.402
Zone: Landwirtschaftszone

Ausnahmen: Bauen ausserhalb Bauzone nach Art. 24 RPG

Gewässerschutz: Unverändert

**Auflage- und Einsprachestelle:**
Gemeindeverwaltung Wichtrach, Stadelfeldstrasse 20, 3114 Wichtrach

**Auflage- und Einsprachefrist:**
18. Februar 2019

Es wird auf die Gesuchsakten verwiesen. Einsprachen und Rechtsverwahrungen sind schriftlich und begründet im Doppel bei der Einsprachestelle einzureichen, ebenfalls allfällige Begehren um Lastenausgleich. Lastenausgleichsansprüche, die nicht innert der Einsprachefrist angemeldet werden, verwirken.

Kollektiveinsprachen und vervielfältigte oder weitgehend identische Einsprachen haben anzugeben, wer die Einsprechergruppe rechtsverbindlich zu vertreten befugt ist.

Wichtrach, 17. Januar 2019

Gemeindeverwaltung Wichtrach
Bau und Infrastruktur

206469

**Baupublikation**

**Bauherrschaft: Marinette und Daniel Krieg,** Wilstrasse 16, 3114 Wichtrach

**Projektverfasser: Marinette und Daniel Krieg,** Wilstrasse 16, 3114 Wichtrach

**Bauvorhaben:** Aufstellen eines unbeheizten Folientunnels zur witterungsunabhängigen Gemüseproduktion

Standort: Wilstrasse 16, Parzelle 406
Koordinaten: 2'611'485.607 / 1'187'755.785
Zone: Landwirtschaftszone

Gewässerschutz: Unverändert

**Auflage- und Einsprachestelle:**
Gemeindeverwaltung Wichtrach, Stadelfeldstrasse 20, 3114 Wichtrach

**Auflage- und Einsprachefrist:**
18. Februar 2019

Es wird auf die Gesuchsakten und die aufgestellten Profile verwiesen. Einsprachen und Rechtsverwahrungen sind schriftlich und begründet im Doppel bei der Einsprachestelle einzureichen.
Kollektiveinsprachen und vervielfältigte oder weitgehend identische Einsprachen haben anzugeben, wer die Einsprechergruppe rechtsverbindlich zu vertreten befugt ist.

Wichtrach, 17. Januar 2019

Gemeindeverwaltung Wichtrach
Bau und Infrastruktur

## WORB

WWW.WORB.CH

206294

**Einschreiben für den Kindergarten Schuljahr 2019/20**

*Schuljahresbeginn*
Der Kindergarten und die Schule beginnen am 12. August 2019.

*Kindergarten, Zuweisung nach Alter*
Seit dem 1. August 2013 ist der zweijährige Kindergarten der Volksschule angegliedert. Die Schullaufbahn umfasst 11 Schuljahre.

Kinder, geboren zwischen dem *1. August 2013 und dem 31. Juli 2014,* die den Kindergarten noch nicht besucht haben, müssen für das erste Kindergartenjahr angemeldet werden.

Kinder, geboren zwischen dem *1. August 2014 und dem 31. Juli 2015* werden fürs erste Kindergartenjahr angemeldet. Sie haben jedoch die Möglichkeit, Ihr Kind erst ein Jahr später fürs erste Kindergartenjahr anzumelden (Anmeldeformular entsprechend ausfüllen). Benötigen Sie für die Entscheidung Beratung, melden Sie sich bei der zuständigen Schulleitung. (Primarstufenkreis Rüfenacht: Stephanie Giancotti, 031 838 06 51, Primarstufenkreis Worb: Annette Graeter, 031 838 06 01)

Eltern sind berechtigt, ihr Kind während des *ersten* Kindergartenjahres den Kindergarten mit reduziertem Pensum besuchen zu lassen (Anmeldeformular entsprechend ausfüllen). *Ein vorzeitiger Eintritt in den Kindergarten ist nicht möglich.*

*1. Klasse Primarstufe, Zuweisung nach Alter*
Da der Kindergarten seit August 2013 der Volksschule angegliedert ist, findet für die 1. Klasse kein Einschreiben mehr statt.
Primarstufenkreis Worb: Falls ein Kind aus dringenden Gründen (Wohnadresse Tagesmutter, kurzer Schulweg wegen körperlichem Gebrechen) in ein bestimmtes Schulhaus eingeteilt werden sollte, können Eltern bis am 15. März 2019 ein schriftliches Gesuch an die Schulleitung stellen. Die Schulleitung überprüft das Anliegen. (Schulleitung, Annette Graeter, Wydenstrasse 38, 3076 Worb)

*Zuweisung zu den Klassen*
Die Einteilung der Kinder in die einzelnen Kindergarten- und Schulklassen erfolgt später durch die zuständigen Schulleitungen und wird den Eltern schriftlich mitgeteilt.

*Anmeldung*
Die Anmeldungen für den Kindergarten erfolgen schriftlich. Die entsprechenden Formulare werden den Eltern direkt in der dritten Januarwoche zugestellt. Anschliessend sind sie an die zuständigen Schulleitungen zu senden.
*Anmeldeschluss Kindergarten: Freitag, 8. Februar 2019*

Eltern, die kein Anmeldeformular erhalten, können dieses bei der Gemeindeverwaltung, Telefon 031 838 07 15, beziehen oder direkt unter www.worb.ch (Onlineschalter) abrufen.

Worb, 21. Dezember 2018

Gemeindeverwaltung Worb
Schulsekretariat

206452

**Änderung des Wasserversorgungsreglementes: Inkrafttreten**

Die Änderung des Wasserversorgungsreglementes ist auf den 1. Januar 2019 in Kraft getreten. Der Erlass kann unter www.worb.ch (Rubrik «Verwaltung – Reglemente/Verordnungen») heruntergeladen oder bei der Präsidialabteilung der Gemeindeverwaltung Worb, Bärenplatz 1, 3076 Worb, eingesehen oder bezogen werden (Telefon 031 838 07 00).

Worb, 10. Januar 2019

Der Gemeinderat

206481

**Sitzung des Grossen Gemeinderates**

Montag, 4. Februar 2019, 19.30 Uhr, im Gemeindesaal Bärenplatz 2 Worb

Geschäfte
1. Fraktionszusammensetzungen 2019
2. Mitteilungen
3. Protokoll der Sitzung vom 10. Dezember 2018: Genehmigung
4. Aufsichtskommission: Ersatzwahl
5. Gemeindesportanlage Worbboden; Umbau des bestehenden Rasenspielfeldes in ein Kunstrasenspielfeld: Kreditbewilligung
6. «Finanzplan 2020 – 2024 mit Variantenvergleich», Motion der FDP-Fraktion: Stellungnahme zur Frage der Erheblicherklärung
7. Schulanlage Rüfenacht; Trakt 3 Sanierung Sanitäranlagen und Einbau Liftanlage, Turnhallentrakt Einbau Treppenlift und Einbau IV-Toilette: Kreditbewilligung
8. Treppenweg Sonnhalde, Abschnitt Vechigenstrasse-Eggwaldstrasse, Sanierung: Kreditbewilligung
9. «Nutzung Parkplatz Sternenmatte», Postulat der GLP/BDP-Fraktion: Stellungnahme zur Frage der Erheblicherklärung
10. Parlamentarische Vorstösse: Neueingänge

Freundliche Grüsse
Sven Christensen
Präsident

*Die Sitzung ist öffentlich.*

206380

**Baupublikation**

**Gesuchsteller: Schätti Zundel Christian und Zundel Christine,** Badweg 22a, 3038 Kirchlindach

**Projektverfasser: MAKA Architektur Atelier,** Herr Matthias Kammler, Industrieweg 10, 3006 Bern

Parzelle-Nr.: 4312, Standort: Maurmöslistrasse, 3075 Rüfenacht, Wohnzone: W2, Koordinaten: 2608170 / 1197048

**Bauvorhaben:**
Neubau Doppeleinfamilienhaus

**Vorgesehene Gewässerschutzmassnahmen:** Das Schmutzabwasser wird in die Kanalisation eingeleitet. Das Dachwasser wird in einem Sickerschacht versickert.
Zone: B

**Auflageort und Einsprachestelle:**
Bauabteilung Worb
Bärenplatz 1, 3076 Worb

**Auflage- und Einsprachefrist bis:**
11. Februar 2019

Es wird auf die Gesuchsakten und die aufgestellten Profile verwiesen.
Einsprachen und Rechtsverwahrungen sind schriftlich und begründet im Doppel innerhalb der Auflagefrist bei der Einsprachestelle einzureichen. Kollektiveinsprachen und vervielfältigte oder weitgehend identische Einsprachen haben anzugeben, wer die Einsprechergruppe rechtsverbindlich zu vertreten befugt ist.

Worb, 10. Januar 2019

Bauabteilung Worb

206449

**Baupublikation**

**Gesuchsteller: Hirt CNC-Fertigungen AG,** Neufeldstrasse 9, 3076 Worb

**Projektverfasser: Peter Kämpfer GmbH,** Chrützhubel 2, 3202 Frauenkappelen

Parzelle Nr.: 2938
Standort: Neufeldstrasse 9, 3076 Worb
Zone: Geschäfts- und Gewerbezone 2

**Bauvorhaben:** Abbruch und Wiederaufbau Attikawohnung, Anbau Fassadenlift, Sanierung der Vorplatzentwässerung

**Vorgesehene Gewässerschutzmassnahmen:** Das Dachwasser wird versickert. Das Schmutzwasser wird in die ARA eingeleitet (bestehend / z.T. neu)
Zone: A

**Auflageort und Einsprachestelle:**
Bauabteilung Worb, Bärenplatz 1, 3076 Worb

**Auflage- und Einsprachefrist bis:**
18. Februar 2019

Es wird auf die Gesuchsakten und die aufgestellten Profile verwiesen.
Einsprachen und Rechtsverwahrungen sind schriftlich und begründet im Doppel innerhalb der Auflagefrist bei der Einsprachestelle einzureichen. Kollektiveinsprachen und vervielfältigte oder weitgehend identische Einsprachen haben anzugeben, wer die Einsprechergruppe rechtsverbindlich zu vertreten befugt ist.

Worb, 14. Januar 2019

Bauabteilung Worb

## ZÄZIWIL

WWW.ZAEZIWIL.CH

206434

**Baupublikation**

**Bauherrschaft: Auto Bürki AG,** Gewerbestrasse 2, 3532 Zäziwil

**Bauvorhaben:** Aufstellen von drei Fahnenmasten mit Firmenanschrift

FORTSETZUNG SEITE 8

# WICHTIGE TELEFONNUMMERN

## Notfallnummern

| | |
|---|---|
| **Int. Notrufnummer** | **112** |
| **REGA Rettungsflugwacht** | **1414** |
| **Beratungsdienst Kinder und Jugendliche** | **147** |
| **Anlaufstelle Überlastung Landwirtschaft (AUL)** | |
| info @aul-be.ch | 079 200 00 44 |
| **Zahnärztlicher Notfalldienst** | **079 607 35 90** |
| **Apotheken Münsingen** | |
| Aare-Apotheke | 031 720 28 28 |
| Dorfplatz-Apotheke | 031 724 03 03 |
| Bahnhof-Apotheke | 031 721 22 44 |
| **Apotheken Worb** | |
| Apotheke DB | 031 839 44 88 |
| Stern-Apotheke | 031 839 64 54 |
| **Pro Infirmis** | |
| be-mi@proinfirmis.ch | 058 775 13 57 |
| **Spitäler** | |
| Münsingen | 031 682 82 82 |
| Belp | 031 818 91 11 |
| Langnau | 034 421 31 31 |
| Burgdorf | 034 421 21 21 |
| Sonnenhof Bern | 031 358 11 11 |
| Insel-Spital Bern | 031 632 21 11 |
| **Polizei** | |
| Konolfingen | 031 368 73 01 |
| Münsingen | 031 368 72 81 |
| Worb | 031 368 73 41 |


# ANZEIGER KONOLFINGEN

**Auflage 29 250 Exemplare**
WEMF-beglaubigt 2017/2018
ISSN 1663-9634

**Inseratenannahme:**
Anzeiger Konolfingen,
Güterstrasse 10, 3076 Worb
Tel. 031 838 60 65
inserate@anzeigerkonolfingen.ch
www.anzeigerkonolfingen.ch

Der Anzeiger kann jederzeit abonniert werden.

Inserate müssen bis Montag,
* **spätestens 17 Uhr** bei der Inseratenannahmestelle in Worb eingetroffen sein.

Korrekturen und Abbestellungen müssen bis 4 Arbeitstage, 9 Uhr bekannt gegeben werden.

**Preise**
Alle gültigen Preise, Zuschläge und AGB finden sie auf unserer Webseite.

Gelegenheitsinserate nur gegen Vorauszahlung!

**Kombi-Inserate**

*Duo Bern Süd,* 47 221 Exemplare
(Konolfingen und Schwarzenburg)
Inseratenschluss bei Aeschbacher AG, 3076 Worb: Montag, 9 Uhr*

*Anzeiger Pool,*
bis 66 997 Exemplare je nach Teilgebiet (Konolfingen, Burgdorf, ob. Emmental und Trachselwald)
Inseratenschluss bei Aeschbacher AG, 3076 Worb: Montag, 16 Uhr*

*Anzeiger Region Bern Plus*
246 858 Exemplare
Inseratenschluss bei Aeschbacher AG, 3076 Worb: Freitag, 12 Uhr*

*Berner Aare Kombi*
(Thun, Konolfingen, Schwarzenburg,)
Inseratenschluss bei Aeschbacher AG, 3076 Worb: Montag, 10 Uhr*

*Abweichende Annahmeschlüsse um Feiertage siehe:
www.anzeiger-konolfingen.ch

**Allgemeine Angaben**
Spaltenbreite: 26 mm
Druckmaterial: Digitale Daten oder Vorlagen
Einzelexemplar: Fr. 2.50

*Gestaltungsvorschriften* werden nur als Wunsch entgegengenommen.

*Platzierungswünsche* werden nach Möglichkeit berücksichtigt, werden aber mit einem Zuschlag gemäss Preisliste verrechnet.

*Verschiebungsrecht:*
Vor- und Nachverschiebung von nicht termingebundenen Anzeigen um 1 Ausgabe, ohne Avis an den Kunden, ausdrücklich vorbehalten.

**Verlag:**
**Genossenschaft Anzeiger Konolfingen**
Verwaltung und Sekretariat:
Postfach, 3076 Worb


**Vervielfältigung, Speicherung, Nachdruck und Reproduktion aller Art, auch auszugsweise, ist nur mit schriftlicher Genehmigung des Verlages gestattet.**

FSC www.fsc.org MIX Papier aus verantwortungsvollen Quellen FSC® C081759

# STELLEN

FORTSETZUNG

xzx

LÜTZELFLÜH
am Fluss vor Zyt

Auf der Gemeindeverwaltung Lützelflüh erbringt ein motiviertes und innovatives Team Dienstleistungen für rund 4200 Einwohnerinnen und Einwohner.

Infolge Pensionierung des bisherigen Stelleinhabers suchen wir auf den **1. Juni 2019** oder nach Vereinbarung eine Person für die

## Führung der AHV-Zweigstelle / Mitarbeit Gemeindeschreiberei (60–80%)

**Hauptaufgaben**
- Erledigung aller Aufgaben der AHV-Zweigstelle Lützelflüh
- Kompetente und freundliche Beratung und Auskunftserteilung in allen Sozialversicherungsfragen
- Kommissionssekretariat
- Mithilfe bei der Ausbildung Lernender
- Mitarbeit Einwohnerkontrolle, Schalter- und Telefondienst

**Anforderungen**
- Berufserfahrung im Bereich der bernischen Gemeinden, idealerweise auf einer AHV-Zweigstelle
- Im Besitz des Fachausweises für Aufgaben bernischer AHV-Zweigstellen oder Bereitschaft, diesen zu erwerben
- Selbstständige, zuverlässige und teamorientierte Arbeitsweise
- Freude am Umgang mit den Kundinnen und Kunden

**Wir bieten**
- Selbstständige, abwechslungsreiche und verantwortungsvolle Tätigkeit
- Moderne Anstellungsbedingungen und gute Infrastruktur
- Weiterbildungsmöglichkeiten

Wir freuen uns auf Ihre Bewerbung mit den üblichen Unterlagen bis am **20. Februar 2019** an Gemeindeverwaltung Lützelflüh, Stellenbewerbung, 3432 Lützelflüh, oder ruedi.berger@luetzelflueh.ch.

Nähere Auskünfte: Ruedi Berger, Gemeindeverwalter, Tel. 034 460 16 17.

**www.luetzelflueh.ch**

BKOT78662

---

206436

Gesucht von Privat:

## Sprachlehrer/-in Italienisch

Ich freue mich auf Ihre Kontaktaufnahme via **Mobile 079 302 08 20**

---

Bären Taxi 031 371 11 11
Gratisnummer 0800 55 42 32

## Mitarbeiter/-in für unser Callcenter (Taxi-Zentrale) 40–80%

Suchen Sie eine Tätigkeit in einem lebhaften Betrieb? Sind Sie belastbar und arbeiten gerne auch in der Nacht und an den Wochenenden? Haben Sie Freude am Kundenkontakt? Wenn ja, sind Sie unsere Frau, unser Mann!!!

Für unsere 24-Stunden-Callcenter (Taxizentrale) suchen wir Mitarbeiter/-innen, die sowohl tagsüber wie auch in der Nacht sowie an den Wochenenden und Feiertagen einsetzbar sind (3 Schichten).

**Wir bieten Ihnen**
– Eine anspruchsvolle und abwechslungsreiche Tätigkeit in einem aufgestellten Team
– Arbeitsort in der Stadt Bern
– 45-Stunden-Woche (bei 100%)

**Ihre Aufgaben**
– Kundenbetreuung am Telefon
– Genaue und effiziente Verarbeitung der Aufträge
– Betreuung und Unterhalt unseres betrieblichen Dispositionssystems

**Weitere Aufgaben**
– Planung und Einteilung der Chauffeure auf die vorhandenen Fahrzeuge
– Administrative Arbeiten, Bearbeitung der E-Mail im Callcenter
– Planung und Vorbereitung von regelmässigen und wiederholten Transporten
– Planung und Koordination von Schülerkursen

**Ihr Profil**
– Sie sprechen Schweizerdeutsch
– Mündliche Französisch- und Englischkenntnisse sind von Vorteil, aber keine Bedingung
– Sie haben Erfahrung mit der Arbeit an Telefonzentralen (vorzugsweise Callcenter oder ähnlich)
– Sie bringen gute Stadt- und Ortskenntnisse mit
– Sie sind am Tag und in der Nacht einsetzbar
– Sie behalten in hektischen Momenten den Überblick
– Flexible Arbeitseinstellung
– Gute PC-Kenntnisse (Excel/Word/Outlook)

**Stellenantritt**
Sofort oder nach Vereinbarung

**Interessiert?**
**Wir freuen uns auf Ihre Bewerbung!**

**Bewerbungen richten Sie bitte schriftlich an:**

**Bären-Taxi AG**
**Personalabteilung**
**Weissenbühlweg 6, 3007 Bern**

---

Wir bauen auf.

Die **Cäsar Bay AG** ist seit über 115 Jahren erfolgreich im Hoch- und Tiefbau tätig mit Sitz in Konolfingen – Drehscheibe unserer Baustellen im Grossraum Emmental–Thun –Bern. Als Familienunternehmen in der 4. Generation mit rund 100 Mitarbeitern stehen bei uns langfristige Geschäftsbeziehungen sowie eine erstklassige Ausführung unserer Arbeiten an erster Stelle.

Zur Ergänzung unseres Teams suchen wir

## Technischen Leiter (m/w)

- Sie möchten Ihr organisatorisches Talent bei der Einsatzplanung von Bauführern und Polieren, Inventar und Ressourcen unter Beweis stellen?
- Sie fühlen sich sowohl in der AVOR der Baustellen wie auch im Controlling (Kosten/Termine) zu Hause?
- Sie haben Spass am Einkauf von Material und Fremdleistungen?
- Ihre analytischen Fähigkeiten möchten Sie gerne bei der Umsetzung der Werkverträge und im Nachtragsmanagement anwenden?
- Sie suchen einen Arbeitgeber, der Sie bei einer Weiterbildung fördert und unterstützt?

## Bauführer Hochbau (m/w)

- Steht bei Ihnen ein vielseitiges, abwechslungsreiches und selbständiges Arbeitsgebiet im Vordergrund?
- Sie sind kontaktfreudig mit guten Umgangsformen und stellen dies im Umgang mit Bauherren, Projektleitern und Bauleitern sowie mit dem Ihnen unterstellten Personal unter Beweis?
- Sie übernehmen gerne Verantwortung und planen, überwachen und schliessen Ihre Projekte selbständig ab?
- Die Arbeitssicherheit ist Ihnen ein Anliegen und Sie helfen aktiv mit, diese zu schulen und die Regeln durchzusetzen?
- Sie verfügen über eine entsprechende Ausbildung und sind ein Praktiker?

**Als Mitarbeiter erwartet Sie ausserdem:**
- Ein Team von Bauführern, die sich rege untereinander austauschen sowie ein kaufmännisches Team, das am selben Strang zieht und Sie in administrativen Aufgaben unterstützt
- Ein modernes, helles Arbeitsbüro, das Sie mit einem Kollegen teilen, Sitz- und Stehpult
- Eine flache Hierarchie, Sie sind dem Leiter Hochbau und dem Geschäftsführer unterstellt
- Ein Familienbetrieb, der Wert auf persönlichen Kontakt zwischen den Mitarbeitern legt
- Bei unserem jährlichen Grillfest sind auch Ihre Familienmitglieder eingeladen
- Staufreie Anfahrt

Wenn Sie diese Voraussetzungen ansprechen, freuen wir uns auf Ihre Bewerbungsunterlagen per Post oder E-Mail!

Cäsar Bay AG, Emmentalstrasse 73c, 3510 Konolfingen, info@bay-bau.ch; Telefon 031 790 43 43

049672J

---

206435

Gesucht

## Kinderbetreuerin

für die Betreuung eines 7-jährigen Jungen in Worb. Immer dienstags von 6.30 bis 8.30 Uhr.

Auskunft über **Mobile 079 284 02 36**

---

HOFFMANN NEOPAC
TINS AND TUBES

Wir sind ein unabhängiges Schweizer Familienunternehmen und produzieren an vier Standorten hochwertige Verpackungen aus Metall und Kunststoff: Dosen bei HOFFMANN in Thun; Polyfoil®- und Kunststofftuben bei NEOPAC in Oberdiessbach, Ungarn und Indien. Zu unseren Kunden gehören bekannte Pharma-, Kosmetik- und Konsumgüterhersteller aus der ganzen Welt.

Für den **Sommer 2019** suchen wir in Thun und Oberdiessbach Lernende in den folgenden Bereichen:

## Lehrstellen

- **Kunststofftechnologe/Technologin EFZ** (Oberdiessbach)
- **Anlageführer/in EFZ** (Oberdiessbach)
- **Informatiker/in EFZ Systemtechnik** (Oberdiessbach/Thun)
- **Informatiker/in EFZ Systemtechnik** (Oberdiessbach)
- **Kauffrau/Kaufmann EFZ** (Thun)
- **Produktionsmechaniker/in EFZ** (Oberdiessbach/Thun)
- **Printmedienpraktiker/in EFZ** (Thun)

### Was wir bieten
Wir begrüssen dich in einem offenen und innovativen Team, wo du mit Begeisterung betreut wirst und wir deine Persönlichkeit individuell fördern. Du übernimmst früh Verantwortung und führst eigene Aufgaben und Projekte. Da wir zahlreiche Ausbildungsplätze anbieten, profitierst du vom Wissen und Austausch mit deinen Mitlernenden.

Die Lernenden der Hoffmann Neopac AG führen als fächerübergreifendes Projekt den Onlineshop «Tinboutic» (www.tinboutic.ch) wie ein eigenes Geschäft und werden so in die Abläufe und Aufgaben von Geschäftsprozessen eingeführt. Unter der Betreuung der Abteilung Marketing nehmen die Lernenden als Mitglied der Projektgruppe unterschiedliche Rollen und Funktionen wahr.

Mit diesen 5 Schritten kannst du zu deiner Lehrstelle bei Hoffmann Neopac AG kommen:
1. Stelle dein Bewerbungsdossier zusammen (Lebenslauf, Zeugniskopien und Multicheck-Ergebnisse)
2. Stelle uns dein Bewerbungsdossier entweder per E-Mail, Post oder direkt als Anhang des Kontaktformulars über «Online Bewerben» zu
3. Warte auf unsere Rückmeldung zum weiteren Verlauf deiner Bewerbung
4. Überzeuge uns während des Vorstellungsgesprächs
5. Zeige deine Begabung bei einer Schnupperlehre

Für Fragen steht dir Herr Markus Bigler, Tel. 031 770 16 06, gerne zur Verfügung.

### Kontakt
**Hoffmann Neopac AG**
Human Resource Management
Burgdorfstrasse 22
CH-3672 Oberdiessbach

Tel. 031 770 11 11

www.hoffmann-neopac.com

---

206433

Stiftung Aarhus
Angebote für Menschen mit
Körper- und Mehrfachbehinderung

Die Stiftung Aarhus fördert, betreut und begleitet rund 60 körper- und mehrfachbehinderte Kinder u. Jugendliche in Gümligen sowie Erwachsene in 7 Wohn- und Beschäftigungsgruppen an 4 verschiedenen Standorten. Aufgrund des Mutterschaftsurlaubs der Stelleninhaberin suchen wir eine/n

**Sekretariatsmitarbeiter/in 50% – 60%**
**temporär von März – Juni 2019**
**(evtl. länger)**

Informationen zu unserer Stiftung sowie die ausführlichen Stellenbeschreibungen finden Sie unter: www.aarhus.ch

Senden Sie bitte Ihre kompletten Bewerbungsunterlagen an: Stiftung Aarhus, Personaladministration, Nussbaumallee 6, 3073 Gümligen oder per E-Mail an: karin.tschanz@aarhus.ch

---

NISSAN QASHQAI TEKNA 1.3 l DIG-T, 160 PS (118 kW) Automat; Verbrauch: 5.9 l/100 km; $CO_2$-Emissionen: 134 g/km; $CO_2$-Emissionen aus der Treibstoffbereitstellung: 31 g/km; Energieeffizienz-Kategorie F. Ø aller verkauften Neuwagen in der Schweiz: 137 g/km.

**MARAG Garagen AG**
**Seftigenstrasse 198**
**3084 Wabern**
**Tel.: 031 960 10 20**
wabern@marag-garagen.ch

**MARAG Garagen AG**
**Belpbergstrasse 3 + 5**
**3125 Toffen**
**Tel.: 031 819 25 33**
toffen@marag-garagen.ch

Dem anzeigerkonolfingen.ch sind keine Grenzen gesetzt

xzx
**Kaufe Autos ab Platz**
**Alle Marken,** Autos, Busse, Jeeps, Lieferwagen. Kilometer und Zustand egal. Barzahlung.
**Telefon 079 150 70 70**
KOT78259

**Zahn-Prothesen Reparaturen**
•preiswert •schnell •kompetent
Notfalldienst Tel. wird umgeleitet
Stephan Müller dipl. Zahntechniker
Seit 15 Jahren kostenlose Beratung
Zollikofen Kreuzstrasse 4 031 911 10 12
Bern Brunnmattstr. 48 031 371 58 58
Solothurn Bürenstrasse 11 032 622 32 26

xzx
**Kaufe Ihr Auto ab Platz!**
**Für Export.** Autos, Busse, Liefer- und Geländewagen, Kilometer und Zustand egal. Guter Preis, wird bar bezahlt, egal wo.
Rufen Sie mich an, ich spreche Schweizerdeutsch.
Telefon 079 529 11 90 (auch Sa/So)
BKOT78494

**WIR ZÜGELN SIE**
★ Umzüge ★ Räumungen ★ Lagerungen
★ Möbeltransporte ★ Reinigungen
**F. Kammermann**
**031 951 05 27**

# POLITISCHE GEMEINDEN

## ZÄZIWIL

Standort: Parzelle Nr. 838
Standort: Gewerbestrasse 2
Zone: Mischzone M2

**Auflageort und Einsprachestelle:**
Gemeindeverwaltung Zäziwil,
Bernstrasse 1, 3532 Zäziwil

**Auflage- und Einsprachefrist bis:**
18. Februar 2019

Es wird auf die Gesuchsakten verwiesen. Einsprachen und Rechtsverwahrungen sind schriftlich und begründet im Doppel bei der Einsprachestelle einzureichen.

Kollektiveinsprachen und vervielfältigte oder weitgehend identische Einsprachen haben anzugeben, wer die Einsprechergruppe rechtsverbindlich zu vertreten befugt ist.

Fachbereich Hochbau/Tiefbau

# NICHTAMTLICHER TEIL

206441

**Praxis**

**Dr. med. S. Gut**
**Konolfingen**

geschlossen vom 24. Januar
bis 3. Februar 2019

**Gesundheitszentrum Gerzensee**
**Dr. med. Olivier Wälti**
Allgemeine Medizin FMH
Dorfstrasse 12, 311 5 Gerzensee
www.gszg.ch

**Die Praxis Dr. med Olivier Wälti bleibt vom 2. bis und mit 10. Februar wegen Sportferien geschlossen.**
Für Termine bei Dr. J. van Rijswijk, HNO, finden Sie die Tel.-Nummer unter: www.vanriiswijk.ch
In dringenden Fällen wenden Sie sich bitte an den Notfalldienst in Ihrer Region oder an die Notfallnummer 0900 57 67 47.

206467

# LIEGENSCHAFTEN

## VERKAUF

**Zur verkaufen in Sunnmatte – Mühledorf:**

*«Ein Paradies für Familien»*

**2 freistehende**
**5½-Zimmer-Einfamilienhäuser**
(Neubau)

Preis: CHF 1 150 000
Preis: CHF 1 120 000

Kontakt: **Tel. 031 782 09 09** oder immoscout24

206374K

206240

**Umzüge**

mit Möbelwagen, günstig und zuverlässig, **auch mit Zügellift**

**Räumungen**
**Sperrgutabfuhren**
**Entsorgungen**
**Muldenservice**

**Reinigung mit Abgabegarantie**

**Rudolf Hofmann, Worb**
**Telefon 031 839 06 69**

206480

Zu verkaufen in **3075 Rüfenacht**

**Reiheneinfamilienhaus**

– 5½ Zimmer
– NWF 142 m²
– Fernsicht auf Berner Alpenkette

VP CHF 785 000.–

---

Suche für meine Kunden
MFH, VILLEN UND EFH IM KANTON BERN.

Anouk Marazzi Immobilien Management
Waldriedstrasse 15
3074 Muri b. Bern

Tel. +41 79 513 74 95
Mail: immobilien@anoukmarazzi.ch
Web: www.anoukmarazzi.ch

Anouk Marazzi IMMOBILIEN

Anfahrt: Autobahnausfahrt Lätti / Münchenbuchsee, dann Richtung Schüpfen, nach ca. 1,2 km rechts ab über Autobahn, landwirtschaftliche Siedlung mit grauem Silo, das oberste Haus.

**3256 Seewil (Bern)**
**Sunnsite**
**Tel 031 8 72 10 22**

**MUSTERHAUS-BESICHTIGUNG**
**19./20. Jan. von 13:00 - 18:00 Uhr**
**und nach Vereinbarung**

**Fullwood Wohnblockhaus**
www.fullwood.ch

206245

Zu vermieten **in Biglen**
per 1. April 2019

**2-Zimmer-Wohnung**
**(im DG, ohne Balkon)**

Moderner und heller Innenausbau
Fr. 830.– exkl. NK

**Mobile 079 289 65 75**

Zu vermieten in **Wichtrach** (Altliegenschaft) im 1. Stock günstige und sonnige

**2½-Zimmer-Wohnung**

3 Min. zum Bahnhof und Bushaltestation. Nur an ruhige ältere Einzelperson ohne Tiere.
Einzugstermin 1. April 2019 oder nach Vereinbarung.

Anfragen abends nach 18 Uhr
**Telefon 031 931 47 16**

206387

**In Münsingen** zu vermieten

**3-Zimmer-Wohnung**
(Hochparterre)

in MFH per 1. Februar 2019
oder nach Vereinbarung
komplett neu renoviert.
zentral, nähe ÖV

Miete/Mtl. Fr. 1250.–
+ NK Fr. 200.– Akonto

Anfragen unter:
**Mobile 079 545 75 37**

206347K

Zu vermieten in **Zäziwil** (nähe Bhf)
per sofort oder nach Vereinbarung

**3-Zimmer-Wohnungen**
Mietzins netto Fr. 1100.–
NK-Akonto Fr. 200.–

**zwei Büroräume**
Mietzins netto Fr. 450.–
NK-Akonto Fr. 100.–

**Garage**
Mietzins brutto Fr. 120.–

Auskunft erteilt:
**Telefon 031 791 34 40**

206352

BKOT78640

wohnpark ARCHGÄSSLI

**Per sofort oder nach Vereinbarung**

**Seniorenwohnungen mit Dienstleistungen**
Der Wohnpark Archgässli, an bester Lage im **Zentrum von Sumiswald,** wurde vollständig auf die Bedürfnisse des Wohnens im Alter ausgerichtet.

**Wir vermieten eine 2½-Zimmer-Wohnung (Parterre)**

| | |
|---|---|
| **Nettomietzins** | **Fr. 1320.–** |
| **NK akonto** | **Fr. 160.–** |
| **Notruf** | **Fr. 50.–** |

Nebst einem modular aufgebauten Dienstleistungsangebot verfügt jede Wohnung über Notrufvorrichtungen, dank denen zu jeder Tages- und Nachtzeit Hilfe angefordert werden kann.

Für weitere Informationen kontaktieren Sie bitte:
Frau Nadja Grossenbacher, DLZ Sumiswald AG
034 432 55 55 oder n.grossenbacher@dlz-sumiswald.ch

In **Schlosswil,** Riedstrasse 8, in älterem 3-Familienhaus im 2.OG, **ab sofort** oder nach Vereinbarung, neu renovierte, sehr grosse

**3½-Zimmerwohnung**

206454

mit moderner Küche, Bad/WC, Balkon, Keller, alle Zimmer mit Parkett, 1 AAP.

MZ Fr. 1230.–, NK-Vorschuss Fr. 200.–

Auskunft **Telefon 031 711 28 93** ab 18 Uhr oder **Mobile 079 504 12 58**

206365

**HÄUTLIGEN**
Wir vermieten per **1. April 2019** oder nach Vereinbarung eine

**3½-Zimmer-Wohnung**
**im 1. Obergeschoss an der Dorfstrasse 22.**

Die Lage ist sonnig, ruhig und hat eine schöne Aussicht ins Aaretal. Die Wohnung verfügt über einen Balkon, Parkett im Wohnzimmer und in den Zimmern, Plattenboden in der Küche und der Essecke, Bad und Estrich.
**Familien mit Kindern werden bevorzugt!**

Mietzins:
Fr. 810.– + NK Akonto Fr. 140.–
Parkplatz Fr. 20.–

Auskunft: Telefon 031 791 29 28 oder Mobile 078 752 80 20 (Valdet Limani, Gemeindeschreiber Häutligen).

Auf unsere Homepage finden Sie Bilder: www.haeutligen.ch

Häutligen, 7. Januar 2019

Die Gemeindeverwaltung

xzx

Tag der offenen Tür
Samstag 12.01. und 19.01.2019

**Biglen (Oberfeldstrasse)**

**Exklusive Mietwohnung**
**3 ½- / 4 ½-Zimmer-Wohnungen und**
**4 ½ Zimmer Attika-Wohnungen**

Einstellhalle; Lift; Keller und Waschküche; Waschturm in der Wohnung; Sitzplatz, Balkon oder Terrasse; freundliche Umgebungsgestaltung; wenige Fussminuten vom ÖV, Einkaufen und Schulen sowie Naherholungszentrum!

**Mietzins ab Fr. 1'550.- exkl. NK**

Besuchen Sie cie fast fertig ausgebauten Wohnungen

**Samstag von 11.00 bis 14.00Uhr**

seit 15 Jahren

Jürg Schulthess
Immobilien Treuhand
Tel. 031 901 30 86
www.jsimmo.ch/info@jsimmo.ch

KT78368

Zu vermieten in **Enggistein b. Worb** neu sanierte

**4½-Zimmer-Maisonettewohnung 120 m²**

Balkon, sep. Dusche/WC, Bad/WC, Keller, Garage, nähe ÖV.

Miete Fr. 1700.– inkl. NK

**Telefon 034 461 18 84**

206457

## MIET- & KAUFGESUCHE

BKOET097711

Zu kaufen gesucht

**4½- oder 5½-Zimmer-Wohnung**

Darf auch ein bisschen älter sein.

**Tel. 062 915 68 16**

Zu kaufen gesucht

**4½- oder 5½-Zimmer-Wohnung**

Darf auch ein bisschen älter sein

**Telefon 062 915 68 16** 00000

BKOET097712

Gesucht

**2½- bis 3½-Zimmer-Wohnung**

zentral gelegen (zu kaufen).

**Tel. 031 954 29 33**

Zu kaufen gesucht

**2½- bis 3½-Zimmer-Wohnung**

Zentral gelegen

**Telefon 031 954 29 33** 00000

Solventes Schweizer Paar sucht

**Bauernhaus**

zum Kaufen. Möglichst abgelegen und mit mind. 1000 m² Umschwung.

E-Mail: bauernhaus2019@bluewin.ch
Tel: 079 440 55 90

049675J

**Günstige Ferien auf Elba**
zu vermieten in Marina di Campo
Insel Elba

**3 Zimmer Wohnung**

65 m², 1 Schlafzimmer mit Doppelbett, 1 Schlafzimmer mit 2 Einzelbetten, Wohnzimmer, Küche, Dusche/WC
Preis 100.– CHF/Nacht
Reinigung durch Mieter, Bett- und Frottéwäsche müssen mitgebracht werden.
praxide@bluewin.ch

## MIETE

Ab sofort zu vermieten in **Münsingen**
(5 Gehminuten vom Bhf)

**Einstellhallenplatz**

Fr. 100.– / Monat

**Mobile 079 646 57 42**
vermieten@bluewin.ch

206447

Zu vermieten **in Wichtrach**
per sofort oder nach Vereinbarung

**Büroraum 50m2**
(zentral, ruhig, Teilmöbliert)

Moderner und heller Innenausbau
Fr. 490.- inkl. NK
Einstellhallenplatz kann dazu gemietet werden

**Mobile 079 466 34 39**

206458

wohnbaugenossenschaft erlenau münsingen

Wir haben laufend freie Wohnungen an der Belpbergstrasse 51/53 und am Ahornweg 2/4

**2½–Zimmer-Wohnungen**
Mietzins ab mtl. CHF 1'500.- inkl. HK/NK

Bestens auch für Senioren geeignet.

Personen mit begrenzten Einkommens- und Vermögensverhältnissen haben Anspruch auf eine Zusatzverbilligung.

Grosszügige, lichtdurchflutete Grundrisse, Parkettboden, Lift, Balkon. Bushaltestelle direkt vor dem Haus. Restaurant in nächster Nähe.

Weitere Auskünfte und detaillierte Unterlagen erhalten Sie gerne bei:

*i r m immobilien ag*
Thunstrasse 64
3110 Münsingen
**031 311 11 32**

Zu vermieten
schöne, neu renovierte sonnige

**3½-Zimmer-Wohnung**

mit Balkon in ruhigem 3 Familienhaus.

Ab sofort oder nach Vereinbarung
2. Stockwerk nähe öffentliche Verkehrsmittel
Am Hohniesenweg 25,
3110 **Münsingen**

Miete Fr. 1250.–
Nebenkosten Fr. 160.–
Garage kann dazu gemietet werden Fr. 110.–

**1: Mobile 076 216 55 06**
**2: Mobile 079 733 55 65**

206409

Zu vermieten in **Biglen** grosse

206485

**3½-Dachzimmer-Wohnung**

In 3-Familien-Haus. Teilweise neu renoviert. Grosses Wohnzimmer, Bad, Küche mit Geschirrspüler und Keramikherd. Kabel-TV. Estrich, Keller. Gartensitzplatz. Auto-PP.

Miete Fr. 1350.– inkl. NK+HK. (Nichtraucher)

**Telefon 031 701 16 37** ab 16 Uhr
Frau Niederhauser

**KONOLFINGEN**
Wissen Sie, dass Konolfingen gute Wohnmöglichkeiten, attraktive Arbeitsplätze und ideale Verkehrsbedingungen bietet? An bevorzugter Lage vermieten wir

**Kleinwohnung (Studio)**

mit Balkon, Einstellplatz, Keller, GS und WM. Bezug ab sofort möglich.

Interessiert? Rufen Sie uns bitte an. **Mobile 079 297 15 39**

206462

KOET097804

**Jahrtausendalte Alternative aus China**

*Gutschein für eine kostenlose Beratung**
**an den Tagen der offenen Tür*

**Vortrag von Frau Prof. Hongwei Gu**
*«Ernährung als Gesundheitsvorsorge in der Traditionellen Chinesischen Medizin»*

**Freitag, 25. Januar 2019 um 19.30 Uhr**
in der Kupferschmiede in Langnau i. E.

**Tage der offenen Türe**
vom 1. bis 28. Februar 2019. Vereinbaren Sie telefonisch oder online einen Termin für eine unverbindliche, kostenlose Diagnose.

**China-MedCare** –
Praxis Langnau
Schlossstrasse 14,
3550 Langnau i. E.
034 566 90 91
langnau@china-medcare.ch
www.china-medcare.ch

Praxis für Traditionelle Chinesische Medizin

China-MedCare

# KINOSEITE


**NEIN**

**zum kantonalen Energiegesetz**

10. Februar 2019

**Claudine Esseiva, Stadträtin, Bern**

**«Den erneuerbaren Energien gehört die Zukunft. Darum soll der Staat Innovationen fördern, ohne dabei einzelne Technologien vorzuschreiben!»**

**energiegesetz-nein.ch**

**LEROS Reisen GmbH**
CH-3512 Walkringen
Mobile 079 330 70 93
Fax 086 031 701 01 80
E-Mail: info@leros.ch
Internet: www.leros.ch

**22. Januar 2019**
**Licht-Festival Murten**
2 für 1, Fr. 49.–, Eintritt: Fr. 5.–/Person

**31. Januar 2019**
**Shopping Waldshut/D**
2 für 1, Pers. Fr. 69.–

**21. Februar 2019**
**Treberwurst-Essen Twann**
Fr. 49.–/Person

**20. März 2019 Mercato Luino/I**
2 für 1, Fr. 69.–

**–> alle Abfahrtszeiten im Internet oder auf Bern-Ost**

**Schnuppertour 3-Welten Radweg**
3.–5. Mai 2019
**Standort Radtour Gardasee**
12.–19. Mai 2019
**Rad- und Wandertour Hotel Fichtenhof, Grossarl** 28. Juni–5. Juli 2019
**Radtour Eifel** 25. Aug.–1. Sept. 2019
**Standort Radtour Istrien/Kro**
13.–20. Oktober 2019

206270



**TRENNUNG? SCHEIDUNG?**

Vielleicht wünschen Sie **Orientierung** in einer belastenden Situation

oder Sie suchen

auf friedlichem Weg eine gemeinsame Lösung, welche für alle Beteiligten **fair** und **juristisch korrekt** ist.

Dann nutzen Sie doch mein Angebot des Coachings oder der Vermittlung!

E. Balthasar, Coach, Mediatorin SDM, Juristin

BALTHASAR **MEDIATION**
Dorf 54, 3615 Heimenschwand
033 222 51 66 079 719 28 28
www.balthasarmediation.ch

DUO206420



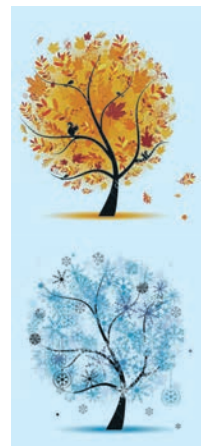

206482

**Bewusst Bewegt Bewirkt**

Bewegung für Körper und Seele

Gerbegraben 4, Alte Tubaki, Münsingen

Montag: 18.00–19.30 Uhr
Donnerstag: 13.30–15.00 und 19.45–21.15 Uhr

Infos und Anmeldung:
www.Licht-Kraft.ch / 078 776 11 99



**Kurs Nr. 1133**

GLB planen bauen einrichten

**Besichtigung Naturbaustoffe Thymos in Bern**

**Freitag, 8. Februar 2019, 13.30 bis 16 Uhr**

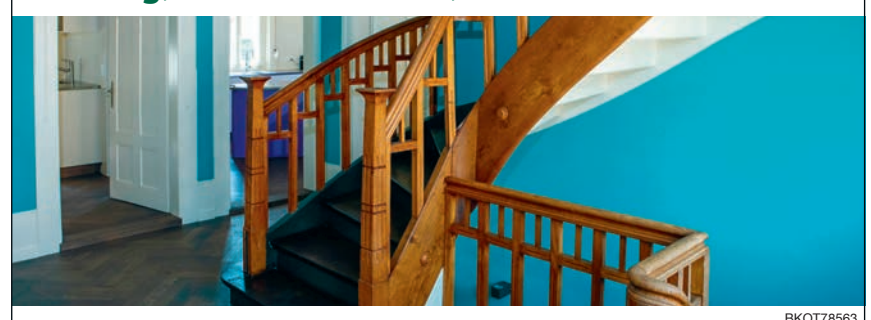

BKOT78563

**Kursinhalt**
Wir verbringen einen Nachmittag bei Thymos (natürlich farbig) in Bern und lassen uns vom vielseitigen Angebot an Naturbaustoffen inspirieren.

**Referenten**
Mitarbeiter Thymos, Bern und Yvonne Jordi, GLB Emmental

**Kosten**
CHF 30.–/GLB Mitglieder CHF 20.–

**Kursort**
Thymos AG, Militärstrasse 34a, 3014 Bern

**Anmeldung**
Bis 1. Februar 2019 telefonisch, per E-Mail an emmenmatt@glb.ch oder unter **www.glb.ch/kurse**

GLB Emmental
Schüpbachstrasse 26
3543 Emmenmatt
034 408 17 17

emmenmatt@glb.ch
www.glb.ch

XZX


## REGIONALES KINOPROGRAMM WOCHE 3|4

### BERN

**CINEABC** 031 332 41 42 — Moserstr. 24 — quinnie.ch

15.45 Ov/d/f 6/4 J
**ASTRID**

18.15 Ov/d/f 12/10 J
**COLD WAR**

20.15 E/d/f 12/10 J
**A STAR IS BORN**

Sa/So 13.30 D 6/4 J
**DER JUNGE MUSS AN DIE FRISCHE LUFT**

**CINEBUBENBERG** 031 386 17 17 — Laupenstr. 2 — quinnie.ch

14.30/17.45/20.30 E/d/f 8/6 J
**BOHEMIAN RHAPSODY**

**CINECAMERA** 031 386 17 17 — Seilerstr. 8 — quinnie.ch

16.00 D Premiere 8/6 J
**IMMENHOF – DAS ABENTEUER EINES SOMMERS**

18.10 Do-Di 20.30 E/d/f 6/4 J
**COLETTE**

Sa/So 13.15 D 0/0 J
**MARY POPPINS' RÜCKKEHR**

Mi 20.30 E/d/f Vorpremiere 12/10 J
**THE FAVOURITE**

**CINECLUB** 031 386 17 17 — Laupenstr. 17 — quinnie.ch

14.30 Premiere 12/10 J
Do 17.45(in Anw. der Filmcrew)/20.45
Fr-Mi 17.15/20.00 Dialekt/f
**ZWINGLI**

**CINÉMATTE** 031 312 45 46 — Wasserwerkgasse 7 — cinematte.ch

Fr 18.30 E/d Zusatzvorstellung 10/8 J
**PATERSON**

Fr 21.00 Ov/e Ein Filmfestival der besonderen Art
**100 FILMS IN 100 MINUTES**

Sa 19.00 Mo 18.30 Ov/d
Best of International Arab Film Festival 2018
**BEZNESS AS USUAL**

Sa 21.00 E/d Verpasste Filme Zusatzvorstellung 10/8 J
**LEAVE NO TRACE**

So 16.30 F/d Verpasste Filme 6/4 J
**VISAGES VILLAGES**

So 18.30 Ov/d
Best of International Arab Film Festival 2018
**BURNING HOPE**

Mo 20.30 Ov/d/f Verpasste Filme 16/14 J
**HALAL LOVE**

**CINEMOVIE 1–3** 031 386 17 17 — Seilerstr. 4 — quinnie.ch

12.00 E/d Premiere 6/4 J
**SEED – UNSER SAATGUT**

12.30 Dialekt/f Premiere 12/10 J
**ZWINGLI**

15.00 Do-So/Di/Mi 20.00 Premiere 12/10 J
Mo 20.50 E/d/f
**MARY, QUEEN OF SCOTS**

15.15/20.30 Arab/d/f 2. Wo. 12/10 J
**CAPHARNAUM – STADT DER HOFFNUNG**

14.15/18.30 Ov/d/f 6/4 J
**WOLKENBRUCH**

16.15/18.00 F/d 6/4 J
**À L'ÉCOLE DES PHILOSOPHES**

Do-So/Di/Mi 17.45 E/d/f 12/10 J
**#FEMALE PLEASURE**

20.15 Jap/d/f 12/10 J
**SHOPLIFTERS – MANBIKI KAZOKU**

Sa 22.30 E/d/f 12/10 J
**AQUAMAN**

Sa 22.45 E/d/f 8/6 J
**BOHEMIAN RHAPSODY**

Sa 23.10 E/d/f 14/12 J
**WIDOWS**

12.00 E/d/f Vorpremiere LunchKino
**BEAUTIFUL BOY**

**KELLERKINO** 031 311 38 05 — Kramgasse 26 — kellerkino.ch

20.30 D Premiere 16/14 J
**ALLES IST GUT**

18.30 So 14.00 Farsi/d/f 12/10 J
**THREE FACES**

Sa 14.00 Ov/d 12/10 J
**BEING WITH ANIMALS**

Sa/So 16.00 Sp/d/f 12/10 J
**EVERYBODY KNOWS**

So 11.30 D 0/0 J
**WEIT – EIN WEG UM DIE WELT**

**KINO IN DER REITSCHULE** 031 306 69 69 — Neubrückstr. 8 — kino.reitschule.ch

Fr 20.00 Ov/d Tour de Lorraine #Tdl19
**MAMA ILLEGAL**

Sa 20.00 D Tour de Lorraine #Tdl19 10/8 J
**VERGISS MEIN NICHT**

**LICHTSPIEL** 031 381 15 05 — Sandrainstr. 3 — lichtspiel.ch

Do 20.00 D In Anw. von Fredi Murer Fredi Murer
**GRAUZONE**

So 16.00 D Kinderfilm
In Zusammenarbeit mit dem Quartierverein Marzili, Bern
**DIE ROTE ZORA**

So 20.00 Ov
**KURZE FILME AUS DEM LICHTSPIEL-ARCHIV**

**LICHTSPIEL** … Fortsetzung

Mo 20.00 Ov In Anw. von Paul Dorn
**DADABRAUT**

Mi 20.00 Arab/d
Best of International Arab Film Festival 2018
**MUSTAFA Z**

**PATHÉ WESTSIDE** — Riedbachstr. 102 — pathe.ch

9.45/15.00/18.00/21.00 Fr/Sa 0.00 D Prem. 14/12 J
Do/Mo/Di 18.15 Mi 20.15 E/d/f
**4DX:** Do/Fr/Mo-Mi 11.00 Do/Fr/Mo/Di 14.00
Do-So/Di 20.00 Fr/Sa 23.00 Sa/So/Mi 17.00 D
Sa/So 11.00 Mo/Mi 20.00 E/d/f
**GLASS**

Do-Sa/Mo-Mi 10.00/15.15/18.00/20.45 Prem. 12/10 J
So 10.15/15.10/20.00 Dialekt
**ZWINGLI**

Do-Sa/Mo-Mi 10.45/13.20/15.45 Premiere 8/6 J
So 11.00/13.00/18.15(Family Day) D
**IMMENHOF – DAS ABENTEUER EINES SOMMERS**

18.15/20.45 Do-Sa/Mo-Mi 10.45/15.30 Prem. 8/6 J
Fr/Sa 23.15 So 10.30/16.00 D
**MANHATTAN QUEEN**

Do-Sa/Mo-Mi 14.45 Do-Sa/Di 20.15 Prem. 12/10 J
Fr/Di/Mi 17.30 So 12.30/17.50/20.30
Mo 20.45 D Do/Sa 17.30 Mi 21.00 E/d/f
**MARY, QUEEN OF SCOTS**

9.45 D 12/10 J
**A STAR IS BORN**

Do/Fr/Mo-Mi 9.45/15.15/18.00 12/10 J
Do/Fr/Mo/Di 12.30/20.45 Fr 23.30
Sa 16.00/18.40/21.15/0.00
So 10.15/15.30/18.15/21.00 D Mi 20.45 E/d/f
**ROBIN HOOD**

Do/Fr/Mo/Di 10.00/12.30/18.00/20.30 12/10 J
Do/Mo/Di 15.45 Fr-So/Mi 16.15 Fr 23.00
Sa/Mi 18.15 Sa 20.15/20.45/23.15 So 20.00 D
**100 DINGE**

**2D:** Do-Sa/Mo-Mi 10.00/12.45/14.30 0/0 J
So 13.45(Family Day) D
**3D:** Do-Sa/Mo-Mi 12.15 So 10.35/15.30 D
**DER GRINCH**

Do/Mo/Di 11.15/13.30 Do-Di 21.00 14/12 J
Fr 11.45 Fr-So/Mi 14.00 Mi 18.45 D
**BEN IS BACK**

Do-Sa/Mo-Mi 11.30/14.20/17.45 0/0 J
So 12.45/15.00(Family Day)/17.30 D
**MARY POPPINS' RÜCKKEHR**

Do-Sa/Mo-Mi 12.30 So 12.40 D 6/4 J
**DER JUNGE MUSS AN DIE FRISCHE LUFT**

Do-Sa/Mo-Mi 12.45 12/10 J
Fr/Mo/Mi 20.15 So 13.00 D
**LIFE ITSELF – SO IST DAS LEBEN**

**3D:** Do-Sa/Mo-Mi 13.00 Fr/Sa 22.45 D 12/10 J
**2D:** So 18.00(Family Day) D
**BUMBLEBEE**

Do/Fr/Mo/Di 15.00 Do-Sa/Mo-Mi 16.45/20.00 12/10 J
Fr/Sa 23.15 Sa/Mi 15.15 So 13.00/20.30 D
**4DX:** Do/Fr/Mo/Di 17.00 Sa/So/Mi 14.00 D
**AQUAMAN – 3D**

Do-Sa/Mo-Mi 17.15 Do/So/Di 20.15 D 12/10 J
**PHANTASTISCHE TIERWESEN: GRINDELWALDS VERBRECHEN – 3D**

20.30 D 8/6 J
**BOHEMIAN RHAPSODY**

Fr-So 18.45 Sa/So/Mi 12.00 D 6/4 J
**JOHNNY ENGLISH – MAN LEBT NUR DREIMAL**

Fr/Sa 23.00 D 12/10 J
**NUR EIN KLEINER GEFALLEN – A SIMPLE FAVOR**

Fr/Sa 23.15 D 14/12 J
**WIDOWS – TÖDLICHE WITWEN**

Fr/Sa 23.30 D 12/10 J
**MORTAL ENGINES: KRIEG DER STÄDTE – 3D**

Fr/Sa 23.30 D 16/14 J
**PEPPERMINT**

Sa/So/Mi 10.00 Sa/Mi 13.20 0/0 J
So 13.00(Family Day) D
**DER KLEINE DRACHE KOKOSNUSS 2**

Sa/Mi 11.15 So 10.45(Family Day) D 0/0 J
**TABALUGA – DER FILM**

**3D:** Sa 13.25 Mi 12.30 D 8/6 J
**2D:** So 13.15(Family Day) D
**SPIDER-MAN: A NEW UNIVERSE**

So 16.00 Ov 12/10 J
**Bolschoi Theater Moskau: LA BAYADÈRE**

So 11.00/15.50 D Family Day Vorpremiere 6/4 J
**MINUSCULE 2 – ABENTEUER IN DER KARIBIK**

So 16.00 D Family Day Vorpremiere 6/4 J
**MIA UND DER WEISSE LÖWE**

So 17.45 D Family Day Vorpremiere 6/4 J
**DIE UNGLAUBLICHEN ABENTEUER VON BELLA**

Mi 20.45 D Vorpremiere 12/10 J
**CREED II**

**REX 1+2** 031 311 75 75 — Schwanengasse 9 — rexbern.ch

Do-Sa/Mo-Mi 16.00 So 11.30 D Prem. 16/14 J
**ALLES IST GUT**

Do/Fr/Mo-Mi 13.30 Sa 18.15 So 10.15 Sp/d/f 0/0 J
**LAS HEREDERAS**

Do/Fr/Mo/Di 14.00 Do/Fr/Mo-Mi 20.45 16/14 J
Sa 11.30/20.15 So 12.00 Türk/d/f
**SIBEL**

20.30 Do/Fr/Mo-Mi 15.30 16/14 J
Sa 13.30 So 14.00 Ov/d/f
**BURNING**

18.00 Sa 22.15 Ov/d 16/14 J
**ROMA**

Do 18.15 Ov/d/f Fokus Afghanistan
In Anwesenheit von Regisseur Siddiq Barmak
**OSAMA**

**REX 1+2** … Fortsetzung

Fr 18.15 Farsi/Dari/e Fokus Afghanistan
In Anw. von Regisseurin Sahraa Karimi
**PARLIKA** Vorfilm: Where is Kurdistan?

Fr 22.45 Ov/d 16/14 J
**CLIMAX**

Sa 11.30 D 6/4 J
**MACKIE MESSER – BRECHTS DREIGROSCHENFILM**

Sa 14.00 Fokus Afghanistan
In Anw. von Filmemacher und Kurator Mortaza Shahed
**KURZFILME**

Sa 16.15 Mi 14.00 D REXkids
**NEUES VON UNS KINDERN AUS BULLERBÜ**

So 13.30 Farsi/Dari/e Fokus Afghanistan
In Anwesenheit von Regisseur Jalal Hussaini.
Vorfilm: The Oupost
**A JOURNEY INTO ZERO SPACE**

So 16.00 I/d/f Filmgeschichte
**MIRACOLO A MILANO**

So 19.30 Mandarin/d Festivalfilme: 16/14 J
**AN ELEPHANT SITTING STILL**

Mo 18.30 E/d 0/0 J
In Anw. von Ambrose Akinmusire und Sophie Huber
**BLUE NOTE RECORDS: BEYOND THE NOTES**

Di 18.15 Ov/e Fokus Afghanistan
**CITIZENS OF NOTHINGNESS** Vorfilm: Maze

Mi 18.15 Hazaragi/d/f Fokus Afghanistan 10/8 J
**WOLF AND SHEEP**

So 16.45 OV/D/f Vorpremiere 14/12 J
In Anw. von Samantha Mugatsia, Sheila Munyiva
**RAFIKI**

**SPLENDID 1+2** — Von-Werdt-Passage 8 — kitag.com

17.15/20.30 E/d/f Premiere 14/12 J
**GLASS**

14.00 E/d/f 12/10 J
**A STAR IS BORN**

14.00 E/d/f 4/4 J
**MARY POPPINS' RÜCKKEHR**

17.15 E/d/f 12/10 J
**PHANTASTISCHE TIERWESEN: GRINDELWALDS VERBRECHEN**

20.30 E/d/f 6/4 J
**COLETTE**

### BELP

**UM DIE ECKE 1+2** 031 819 70 70 — Grubenstr. 3 — kinoumdieecke.ch

19.30 Sa/So 16.30 Dialekt Premiere 12/10 J
**ZWINGLI**

20.00 D 6/4 J
**DER JUNGE MUSS AN DIE FRISCHE LUFT**

Sa/So 14.00 D 0/0 J
**DER GRINCH – 3D**

Sa/So 14.30 D/d 6/4 J
**WOLKENBRUCH**

Sa/So 17.00 Jap/d/f 12/10 J
**SHOPLIFTERS – MANBIKI KAZOKU**

### BURGDORF

**KRONE** 034 423 22 66 — Hohengasse — cinergie.ch

Do-Sa/Mo-Mi 20.30 So 17.00 Dialekt 12/10 J
**ZWINGLI**

Sa/So/Mi 14.00 Dialekt/f 0/0 J
**DER KLEINE DRACHE KOKOSNUSS 2**

Sa 17.00 So 20.00 E/d/f 8/6 J
**BOHEMIAN RHAPSODY**

**REX** 034 423 20 23 — Bahnhofstr. 10 — cinergie.ch

Sa/So/Mi 14.00 D Premiere 8/6 J
**IMMENHOF – DAS ABENTEUER EINES SOMMERS**

Do-Mo 20.30 D Di 20.30 E/d/f 12/10 J
**ROBIN HOOD: ORIGINS**

Sa/So 17.00 D 0/0 J
**MARY POPPINS' RÜCKKEHR**

Mi 20.30 D Vorpremiere 12/10 J
**CREED II**

### KONOLFINGEN

**KINO KONOLFINGEN** 031 791 05 78 — Burgdorfstr. 12 — kinokonolfingen.ch

Fr/Sa 20.00 So/Mo 19.00 Dialekt 12/10 J
**ZWINGLI**

### MURI BEI BERN

**CINEDOME 1–10** — Feldstrasse 32 — kitag.com

Do 14.00/17.15 D Premiere 14/12 J
**IMAX:** 20.30 Fr-Mi 14.00/17.15 Fr/Sa 23.30 D
**GLASS**

14.00/17.15/20.30 Fr/Sa 23.30 Dial. Prem. 12/10 J
**ZWINGLI**

14.45 D Premiere 8/6 J
**IMMENHOF**

15.00/18.00/21.00 Fr/Sa 23.45 D Premiere 8/6 J
20.45 E/d/f
**MANHATTAN QUEEN**

17.00 D 20.00 E/d/f Premiere 12/10 J
**MARY, QUEEN OF SCOTS**

Do 17.30 Mi 20.30 D 8/6 J
**Dolby Atmos:** 14.00 Fr-Mi 17.00
Fr-Di 20.15 Fr/Sa 23.30 D Do 20.00 E/d/f
**BOHEMIAN RHAPSODY**

**CINEDOME 1–10** … Fortsetzung

14.15/17.30 D 4/4 J
**MARY POPPINS' RÜCKKEHR**

14.15 D 4/4 J
**SMALLFOOT**

14.30 D 4/4 J
**DER KLEINE DRACHE KOKOSNUSS – AUF IN DEN DSCHUNGEL**

14.30 Do-Di 20.30 Fr-Mi 17.30 Fr/Sa 23.30 D 12/10 J
Do-Mo/Mi 20.00 Fr/Sa 23.00 E/d/f
**ROBIN HOOD**

17.00/20.15 Fr/Sa 23.15 D 12/10 J
**A STAR IS BORN**

Do-Mo/Mi 17.30 Di 17.15 D 4/4 J
**DER GRINCH**

**3D:** 20.30 Fr-Mi 17.15 D 12/10 J
**2D:** Fr/Sa 23.00 E/d/f
**AQUAMAN**

Fr-Mi 14.00 D 12/10 J
**PHANTASTISCHE TIERWESEN: GRINDELWALDS VERBRECHEN – 3D**

Fr/Sa 23.30 D 16/14 J
**PEPPERMINT**

Di 19.45 Russ/d 4/4 J
**KITAG CINEMAS Opera Live: THE QUEEN OF SPADES**

Mi 20.00 E/d/f Vorpremiere Dolby Atmos 12/10 J
**KITAG CINEMAS Men's Night: CREED II**

### THUN

**LAUITOR** — Obere Hauptgasse 78 — kino-thun.ch

**3D:** 20.00 D **2D:** Sa 17.00 D 12/10 J
**AQUAMAN**

So 14.00/17.00 D 8/6 J
**BOHEMIAN RHAPSODY**

**REX 1–5** — Aarestr. 2a — kino-thun.ch

20.15 Do-So/Di/Mi 17.30 Premiere 12/10 J
Fr-So/Mi 14.15 So 10.15
Mo 18.00(Special-Event) Dialekt
**ZWINGLI**

Do-So 17.45 Mi 20.30 D Premiere 12/10 J
Mo 20.30 Di/Mi 17.45 E/d/f
**MARIA STUART, KÖNIGIN VON SCHOTTLAND**

Do-Mo 20.30 Sa 23.15 D Premiere 14/12 J
Di 20.30 E/d/f
**GLASS**

Do-Mo/Mi 20.45 Fr/Sa/Mi 15.15 Premiere 8/6 J
So 15.00 D Di 20.45 E/d/f
**MANHATTAN QUEEN**

Fr-So/Mi 15.30 D Premiere 8/6 J
**IMMENHOF – DAS ABENTEUER EINES SOMMERS**

Do/Mi 18.00 Fr/Sa 13.15 Mo 17.45 D 12/10 J
**LIFE ITSELF – SO IST DAS LEBEN**

18.15 Fr/Sa 22.00 So 14.45 D 12/10 J
**100 DINGE**

Do-Mo/Mi 20.45 Sa 23.30 D 12/10 J
Di 20.45 E/d/f
**ROBIN HOOD: ORIGINS**

Fr-So/Mi 13.00 D 0/0 J
**DER KLEINE DRACHE KOKOSNUSS 2**

Fr-So/Mi 13.15 D 0/0 J
**DER GRINCH**

Fr-So/Mi 13.15 So 11.00 D 6/4 J
**WOLKENBRUCH**

Fr-So/Mi 15.30 D 0/0 J
**MARY POPPINS' RÜCKKEHR**

Fr 15.45 Sa 18.45(MovieBites) 8/6 J
So 10.15/20.30 Mo 17.30 D Di 20.30 E/d
**BOHEMIAN RHAPSODY**

Fr-So 18.00 D Di 18.00 E/d/f 14/12 J
**BEN IS BACK**

Fr 18.45(MovieBites) Sa 15.45 So/Di 17.30 D 12/10 J
**A STAR IS BORN**

Sa 23.00 D Dolby Atmos 12/10 J
**AQUAMAN – 3D**

Mo 17.30 Ov/d/f ClubCinéma 12/10 J
**SHOPLIFTERS – MANBIKI KAZOKU**

Di 14.15 Ov/d/f Cinedolcevita 12/10 J
**TASTE OF CEMENT**

So 10.30 E/d/f Vorpremiere Special-Event
**GREEN BOOK**

Mi 20.30 D Vorpremiere 12/10 J
**CREED II**

### WORB

**CHINOWORB** 079 756 91 50 — Hauptstr. 21 — chinoworb.ch

Fr-So 20.00 Sa 17.30 Mo 18.20 Dial. Prem. 12/10 J
Mo anschl. Filmgespräch mit Cast & Crew
**ZWINGLI**

Sa 15.00 D 0/0 J
**MARY POPPINS' RÜCKKEHR**

**Alterskategorien:**
**Beispiel: 12/10 J –**
**ab 12 Jahren Zutritt alleine erlaubt.**
**In Begleitung einer Person, welche die elterliche Sorge ausübt, ab 10 Jahren.**

MORE ROMANCE
movies.ch


Sportclub Schlosswil
fcgs.ch

KO206415

**Lotto mit Pfiff!**

Freitag, 25. Januar 2019, ab 19.30 Uhr
Sonntag, 27. Januar 2019, ab 13.30 Uhr

**Im Gemeindehaus Schlosswil**

«Immer um die vollen Karten»

Freundlich laden ein: Sportclubmitglieder Schlosswil



DUO206218

RENAULT Passion for life

Ein neues Auto wäre doch ein guter Vorsatz fürs neue Jahr:
Besuchen Sie uns an den Renault Tagen, entdecken Sie Ihr Wunschmodell und profitieren Sie von **attraktiven Angeboten.**

**Auto Hadorn AG - Renault Garage**
3116 Noflen • Hub • Tel. 031 781 04 44
Do. & Fr. 08:00-12:00 & 13:30-18:00 · Sa. 09:00-16:00 Uhr

**AUTOHAUS THUN-NORD**
Bernstrasse 119, 3613 Steffisburg
Tel. 033 439 55 55, www.autohaus-thun.ch
Do. 08:00-18:30 · Fr. 08:00-18:00 · Sa. 08:00-16:00 Uhr

**Garage Central Biglen AG**
3507 Biglen • Bahnhofstr. 17 • Tel. 031 701 10 37
Do. 07:30-11:45 &13:15-17:30 · Fr. 07:30-11:45 &13:15-17:00 · Sa. 09:00-16:00 Uhr

Angebot gültig für Privatkunden bei Vertragsabschluss vom 01.01.2019 bis 31.01.2019. Ein Satz Winterkompletträder wird beim Kauf eines neuen Renault Personenwagens geschenkt.

# DIE LETZTE


20% 30% 40% 50% 60%

**Sonder-verkauf**

27. Dez. bis 24. Jan.

SCHNYDERS
**JEANS & TOPS**
Damen- und Herrenmode

NIESENWEG 9 - 3110 MÜNSINGEN

**Öffnungszeiten:**
**Dienstag bis Freitag 9-12 / 14-18.30 Uhr**
**Samstag 9-16 Uhr durchgehend**

**10%** auf regulärem Sortiment (ausgenommen Neuheiten)

**www.schnyders-jeans.ch**

206262

206484

**Betriebsferien**
**vom 17. Jänner bis 13. Februar 2019**

**Druck & Stick**

Sportprint.ch
TEXTILDRUCK 3113 RUBIGEN
BESCHRIFTUNGEN TEL. 031 721 39 92
GRAFIK Marcel Schnyder
sportprint.ch

**RESTAURANT AESCHI MÜNSINGEN**

**Aktuell bis 15. März**
**TREBERWÜRSTE**
**Direkt von unserem Weinbauer aus Ligerz, serviert mit hausgemachtem „Härdöpfusalat“**
**Mo – Fr ab 18.00 Uhr**
**Reservation erwünscht unter Telefon: 031 721 02 62**

**www.aeschi-muensingen.ch**
206450


## WAS LOUFT IR REGION?

**Happy Painting!** Malkurse Jeder kann zeichnen – auch du! Wecke den Künstler in dir! Besuch einen meiner Malkurse in Grosshöchstetten. Nächste Kurse 30. Januar oder 6. Februar jeweils 18.30–21.30 Uhr, Infos und Anmeldung www.happypainting-malkurse.ch

**Om Chanting in Münsingen, singe mit uns OM, wandle Energie um** Eine uralte kraftvolle Gruppentechnik: Montag 21. Januar 2019 um 19.30 h im Yogaraum Soulspace, Erlenauweg 11, 3110 Münsingen, Info Pia Berchtold 079 360 22 52, Keine Kenntnisse erforderlich, auf Spendenbasis. Ich freu mich auf Dich!

**Einladung zum Seminar: Leben in Fülle entdecken** Warum funktioniert mein Leben nicht immer nach meinen Wünschen? Dieses Seminar verbindet unsere entscheidenden Lebensfragen mit den Aussagen der Bibel. Infos: Jürg Stucki, 079 317 26 86, feg-muensingen.ch

**Progressive Muskelentspannung** Jeden Dienstag 18.30–19.30 Uhr, Vennermatte Kurslokal Frauenverein, Eingang gegenüber Stockhornweg 10A, 3506 Grosshöchstetten www.koerperzentriertepsychologischeberatung.ch

**Brocante in der Werkstatt in Münsingen** Brocante in der Werkstatt in Münsingen: Allerlei Edles und Praktisches, Schmuck, Geschirr und vieles mehr … Sonntag, 20. Januar 2019, 11 bis 16 Uhr. Belpbergstrasse 24, Münsingen.

**Numerologische Beratungen in Münsingen** Wo sind Ihre Begabungen, Stärken, wie wirken Beziehungen, welche Jahresthemen stehen an. Freitag 1. Februar 2019 mit Beatrice Schild, Tel. 033 251 09 74. Zum Vorbereiten benötige ich Ihre Geburtsdaten ein paar Tage vor dem Termin.

**Ensemble Quattro Venti – Kammermusik im Schloss** Begleitprogramm zur Sonderausstellung «Netzwerken». Fantaisie – Französische Musik für Violine und Harfe. Marianne Knecht, Violine / Blathnaid Fischer- Fuhrer, Harfe. Samstag, 9. Februar 2019, 16.30 Uhr, Schloss Münsingen.

**Heilungsmorgen in Rüfenacht** Einen Vormittag in entspannender, heilender Energie geniessen inkl. eigener Behandlung! Freitag, 25. Januar 9–11 Uhr, alte Bernstr. 71b in Rüfenacht. Bitte anmelden bei Gabriela Aurora Ryter, 031 839 68 86, www.mein-herzensklang.ch

**Abenteuerliche Entdeckungsreise durch das Schloss – für Kinder von 6 bis 9 Jahren** Begleitprogramm zur Sonderausstellung «Netzwerken». Freitag, 25. Januar 2019, 14 Uhr, Museum Münsingen. Anmeldung erforderlich: www.museum-muensingen.ch oder Telefon 031 724 52 44. Max. 8 Kinder pro Anlass. Kosten: Fr. 20.– pro

**Posaunenchor Zäziwil, Konzert & Theater «E heilsami Kur»** Feine Brassbandmusik & Volksstück in 3 Akten; Konolfingen, Ref. Kirchgemeindehaus; Sa. 26.01.2019 um 20 Uhr mit Tombola, So. 27.01.2019 um 13.15 Uhr mit Tombola. Am Sonntag separate Kinderbetreuung. www.posaunenchor-zaeziwil.ch

**Kinderschwimmen** Die beliebten Schwimmkurse starten nächste Woche in Münsingen. Infos unter www.babybaden.ch oder 079 478 06 00

**Gesundheit durch Bewegung** vitaswiss Münsingen organisiert einen Vortrag in Zusammenarbeit mit Drogerie Lüthi über die Veränderungen des Bewegungsapparates und was die Natur zu bieten hat. Montag, 21. Januar Kirchgemeindehaus Münsingen 19 Uhr

**PUNKTELOTTE Brass Band Münsingen** Sa., 2.2.19, 14 bis zirka 20 Uhr, Gemeindesaal Schlossgut, Münsingen. Eröffnungsgang gratis! Jeder Gang volle Karte! Die Gewinner bestimmen ihren Preis: Gutscheine Coop/Migros/Reka, Spielwaren, Fernseher, Tablet, Haushaltgeräte usw. Goldvreneli zu gewinnen

**IHREN EINTRAG MACHEN SIE UNTER WWW.ANZEIGERKONOLFINGEN.CH**


LUDOTHEK MÜNSINGEN
Der Aaretaler Spielverleih!

**Verein Ludothek Münsingen**

**Einladung zur 37. Mitgliederversammlung**
Donnerstag, 7. Februar 2019, 19 Uhr
im Restaurant Höfli, Seftigen

Traktanden:
1. Protokoll der 36. Mitgliederversammlung
2. Jahresbericht der Präsidentin
3. Jahresrechnung 2018
4. Festsetzung des Mitgliederbeitrages
5. Budget 2019
6. Demissionen/Wahlen
7. Änderungen/Ergänzungen Statuten
8. Verschiedenes

Der Vorstand

206437

206455

Hornusser Wichtrach

Einladung zum
HORNUSSER-SUPERLOTTO
in der Mehrzweckhalle Wichtrach

Freitag, 25. Januar 2019 ab 20.00 Uhr
Samstag, 26. Januar 2019 ab 15.00 Uhr und 20.00 Uhr

Samstag von 18.00 – 20.00 Uhr Pause!

Jeder Gang ganze Karte voll!

Wir freuen uns auf Ihren Besuch

Hornussergesellschaft Wichtrach

Gutschein für 1 Gratiskarte!

www.hgwichtrach.ch

Der POSAUNENCHOR ZÄZIWIL lädt ein zu

**Konzert & Theater**
**mit Tombola**

**Samstag, 26. Jan. 2019, 20.00 Uhr**
**Sonntag, 27. Jan. 2019, 13.15 Uhr**
Kirchgemeindehaus, Konolfingen

**Samstag, 2. Febr. 2019, 20.00 Uhr**
Kirchgemeindehaus, Bolligen
(ohne Tombola)

**Freitag, 15. Febr. 2019, 20.00 Uhr**
**Samstag, 16. Febr. 2019, 20.00 Uhr**
Landgasthof Sternen, Grosshöchstetten
(Freitag ohne Tombola)

**Eintritt frei, Kollekte**

206459

206251

musikschule worblental kiesental

**Tag der offenen Tür**

**Samstag, 19. Januar 2019**
**10.00 – 12.00 Uhr**

**in Konolfingen,**
Oberstufenzentrum Stockhorn, Stockhornstr. 8

| | |
|---|---|
| **10.00 Uhr** | **KONZERT**<br>MusikschülerInnen live |
| Anschliessend: | **INSTRUMENTE**<br>entdecken – sehen – hören<br>**ausprobieren** |
| | **Kaffeestube – Informationen** |
| 11.50 Uhr | **Musikalischer Ausklang** |

**www.musikschuleworb.ch / 031/ 839‘50‘33**

xzx

**Kurs**
Nr. 1132

GLB planen bauen einrichten

**Die Energie im Fokus**
**Montag, 28. Januar 2019, 19 Uhr**

**Kursinhalt**
- Solarthermie
- PV-Anlage
- Stromspeicher
- Eigenverbrauchsoptimierung

**Referenten**
Simon Mosimann und Thomas Wenger, GLB Emmental

**Kosten**
CHF 30.–/GLB Mitglieder CHF 20.–

**Kursort**
GLB Emmental, Schüpbachstrasse 26, Emmenmatt

**Anmeldung**
Bis 19. Januar 2019 telefonisch, per E-Mail an emmenmatt@glb.ch oder unter **www.glb.ch/kurse**

GLB Emmental
Schüpbachstrasse 26
3543 Emmenmatt
034 408 17 17

emmenmatt@glb.ch
www.glb.ch

BKOT78321

**Konzert und Theater 2019**
**Gemischter Chor Gerzensee**

Musikalische Leitung: Radostin Papasov

| | |
|---|---|
| Samstag, | 19. Januar 2019, 20.00 Uhr |
| Sonntag, | 20. Januar 2019, 13.30 Uhr |
| Mittwoch, | 23. Januar 2019, 20.00 Uhr |
| Freitag, | 25. Januar 2019, 20.00 Uhr |

Im Gemeindesaal Gerzensee

**Theater: Trotzchöpf**

Lustspiel in zwei Akten von Hans Wälti
(Neubearbeitung 2004)

Keine Platzreservation.

Wir freuen uns auf Ihren Besuch.

**VORANZEIGE**

206310

Frauen- und Männerchor Richigen
**Konzert und Theater**
im Restaurant Rössli, Richigen

Theater: **«Grossvaters Verlobig»**
freitagabends und samstagabends anschliessend Tanz
Regie: Theatergruppe

| | | |
|---|---|---|
| Samstag, | 26. Januar 2019 | 13.15 Uhr (Hauptprobe) |
| Samstag, | 26. Januar 2019 | 20.00 Uhr |
| Freitag, | 1. Februar 2019 | 20.00 Uhr |
| Samstag, | 2. Februar 2019 | 20.00 Uhr |
| Mittwoch, | 6. Februar 2019 | 20.00 Uhr |
| Freitag, | 8. Februar 2019 | 20.00 Uhr |
| Samstag, | 9. Februar 2019 | 20.00 Uhr |

Platzreservationen: Montag bis Donnerstag
10.30–11.30 Uhr / 18.00–19.00 Uhr
Freitag und Samstag
10.30–12.00 Uhr
**Telefon: 031 839 48 04**

**Freundlichen Grüsse**
**Frauen- und Männerchor Richigen**